

N° 0207

BOLETIN DIARIO DE PRECIOS MAYORISTA

Jueves, 12 de Septiembre de 2019

PRODUCTOS Y SUS CARACTERISTICAS	UNIDAD	EI ALTO			LA PAZ			COCHABAMBA			SANTA CRUZ			ORURO			TARIJA			SUCRE			POTOSI			COBUJA			TRINIDAD		
		11-09-19	12-09-19	VAR%	11-09-19	12-09-19	VAR%	11-09-19	12-09-19	VAR%	11-09-19	12-09-19	VAR%	11-09-19	12-09-19	VAR%	11-09-19	12-09-19	VAR%	11-09-19	12-09-19	VAR%	11-09-19	12-09-19	VAR%	11-09-19	12-09-19	VAR%	11-09-19	12-09-19	VAR%
TUBERCULOS - RAICES																															
Papa Desiree (Mediana)	@	46.25	47.50	2.70	43.33	43.33		57.78	57.78		38.00	38.00		43.33	43.33		38.75	38.75		40.00	40.00		43.13	43.13		n.i.o.	n.i.o.		65.00	65.00	
Papa Huaycha o Imilla (Mediana)	@	44.44	44.44		42.96	42.96		54.44	54.44		45.00	45.00		50.00	50.00		n.i.o.	n.i.o.		45.00	45.00		42.50	42.50		65.00	65.00		65.00	65.00	
Papa Holandesa (Mediana) IMPORTADO	@	42.22	42.22		44.44	44.44		n.i.o.	n.i.o.		n.i.o.	n.i.o.		55.56	55.56		n.i.o.	n.i.o.		n.i.o.	n.i.o.		n.i.o.	n.i.o.		60.00	60.00		n.i.o.	n.i.o.	
Papalisa Cáscara Roja o Amarilla (Mediana)	@	50.00	50.00		45.00	45.00		40.00	40.00		31.00	31.00		38.89	38.89		35.00	35.00		42.50	42.50		55.00	60.00	9.09	n.i.o.	n.i.o.		67.50	67.50	
Yuca (Mediano - Grande)	Kg.	3.10	3.10		n.i.o.	n.i.o.		3.04	3.04		1.67	1.58	-5.39	5.22	5.22		3.26	3.26		2.61	2.61		n.i.o.	n.i.o.		2.61	2.61		2.28	2.28	
HORTALIZAS																															
Ajo	@	170.00	170.00		152.50	152.50		162.50	162.50		120.00	120.00		n.i.o.	n.i.o.		125.00	125.00		150.00	150.00		110.00	110.00		172.50	172.50		147.50	147.50	
AjÍ en Vaina	@	n.i.o.	n.i.o.		n.i.o.	n.i.o.		287.50	287.50		318.33	318.33		n.i.o.	n.i.o.		250.00	250.00		150.00	150.00		230.00	230.00		n.i.o.	n.i.o.		442.50	442.50	
AjÍ en Vaina IMPORTADO	BOLSA @	350.00	350.00		330.00	330.00		312.50	312.50		340.00	340.00		350.00	350.00		300.00	300.00		n.i.o.	n.i.o.		n.i.o.	n.i.o.		n.i.o.	n.i.o.		385.00	385.00	
Arveja Verde (Mediana)	@	n.i.o.	110.00		100.00	105.00	5.00	85.00	85.00		80.00	80.00		110.00	110.00		70.00	70.00		57.50	57.50		85.00	85.00		112.50	105.00	-6.67	132.00	132.00	
Cebolla Verde (sin clasificar)	Kg.	3.04	3.04		2.61	2.39	-8.43	2.09	2.26	8.13	2.35	2.39	1.70	2.03	2.17	6.90	1.96	1.74	-11.22	3.48	3.48		2.43	2.43		n.i.o.	n.i.o.		3.15	3.15	
Cebolla cabeza (Mediana)	Kg.	2.69	2.69		3.04	3.48	14.47	2.99	3.04	1.67	2.26	2.26		3.04	3.48	14.47	3.04	3.04		2.66	3.15	18.42	3.37	3.26	-3.26	n.i.o.	n.i.o.		4.26	4.26	
Cebolla cabeza (Mediana) IMPORTADO	Kg.	2.90	2.90		3.77	3.77		n.i.o.	n.i.o.		n.i.o.	n.i.o.		n.i.o.	n.i.o.		n.i.o.	n.i.o.		n.i.o.	n.i.o.		n.i.o.	n.i.o.		4.78	4.78		n.i.o.	n.i.o.	
Haba Verde Grande	@	n.i.o.	77.50		105.00	105.00		50.00	50.00		47.50	47.50		80.00	80.00		62.50	62.50		60.00	70.00	16.67	90.00	90.00		107.50	102.50	-4.65	135.00	135.00	
Locoto (Mediano)	Kg.	5.13	5.13		5.65	5.65		3.48	3.48		4.35	4.35		3.48	3.48		5.22	5.22		4.35	4.35		3.91	3.91		n.i.o.	n.i.o.		5.43	5.43	
Maíz Choclo (Mediano)	100 unid.	n.i.o.	n.i.o.		200.00	200.00		180.00	180.00		160.00	160.00		180.00	180.00		n.i.o.	n.i.o.		240.00	240.00		n.i.o.	n.i.o.		n.i.o.	n.i.o.		n.i.o.	n.i.o.	
Nabo (Mediano)	@	n.i.o.	27.78		n.i.o.	34.44		20.00	20.00		23.00	23.00		29.17	29.17		12.50	12.50		n.i.o.	n.i.o.		30.00	30.00		82.50	82.50		52.50	52.50	
Pimentón Californiano (sin clasificar)	Kg.	6.58	6.52	-0.91	7.83	7.83		7.83	7.83		4.06	4.35	7.14	6.96	7.83	12.50	4.78	5.22	9.21	10.00	10.00		8.26	8.26		n.i.o.	n.i.o.		11.30	11.30	
Tomate Perita Híbrido (Mediano)	Kg.	1.98	1.98		2.69	2.69		2.09	2.20	5.26	1.34	1.47	9.70	3.91	3.67	-6.14	1.71	1.71		2.20	2.20		2.69	2.93	8.92	n.i.o.	n.i.o.		1.83	1.83	
Tomate Perita Híbrido (Mediano) IMPORTADO	Kg.	2.20	2.20		2.93	2.93		n.i.o.	n.i.o.		n.i.o.	n.i.o.		n.i.o.	n.i.o.		n.i.o.	n.i.o.		n.i.o.	n.i.o.		n.i.o.	n.i.o.		4.89	4.64	-5.11	n.i.o.	n.i.o.	
Vainita Blanca Arbustiva (sin clasificar)	Kg.	n.i.o.	8.70		8.26	8.26		8.70	8.70		6.52	6.74	3.37	8.70	8.70		8.70	8.70		9.13	10.00	9.53	8.26	8.26		10.00	9.35	-6.50	11.48	11.48	
Zanahoria (sin clasificar)	Kg.	1.52	1.52		1.88	1.93	2.66	1.30	1.35	3.85	1.65	1.65		1.74	1.74		1.74	1.96	12.64	2.71	2.80	3.32	2.39	2.07	-13.39	5.22	5.22		4.13	4.13	
Zapallo .	Kg.	1.74	1.74		2.61	2.61		1.96	1.96		1.47	1.47		2.17	2.17		1.96	1.96		2.61	2.61		2.39	2.39		n.i.o.	n.i.o.		3.70	3.70	

REFERENCIA:

■ Alza ■ Baja ■ Se mantiene

n.i.o.: No Ingreso Oferta

Fuente: OAP-MDRyT

PRECIOS MAYORISTA DE PRODUCTOS AGROPECUARIOS Y AGROINDUSTRIALES

PRODUCTOS Y SUS CARACTERISTICAS	UNIDAD	EI ALTO			LA PAZ			COCHABAMBA			SANTA CRUZ			ORURO			TARJA			SUCRE			POTOSI			COBIZA			TRINIDAD		
		11-09-19	12-09-19	VAR %	11-09-19	12-09-19	VAR %	11-09-19	12-09-19	VAR %	11-09-19	12-09-19	VAR %	11-09-19	12-09-19	VAR %	11-09-19	12-09-19	VAR %	11-09-19	12-09-19	VAR %	11-09-19	12-09-19	VAR %	11-09-19	12-09-19	VAR %	11-09-19	12-09-19	VAR %
FRUTAS																															
Banana Cavendish (Mediana)	100 unid.	28.00	28.00		28.00	28.00		38.00	38.00		45.00	45.00		32.00	32.00		45.00	42.00	-6.67	39.00	39.00		40.00	40.00		70.00	70.00		37.50	37.50	
Damasco (Mediano)	100 unid.	n.i.o.	n.i.o.		n.i.o.	n.i.o.		n.i.o.	n.i.o.		n.i.o.	n.i.o.		n.i.o.	n.i.o.		n.i.o.	n.i.o.		n.i.o.	n.i.o.		n.i.o.	n.i.o.		n.i.o.	n.i.o.		n.i.o.	n.i.o.	
Durazno (Mediano)	100 unid.	n.i.o.	n.i.o.		n.i.o.	n.i.o.		n.i.o.	n.i.o.		n.i.o.	n.i.o.		n.i.o.	n.i.o.		n.i.o.	n.i.o.		n.i.o.	n.i.o.		n.i.o.	n.i.o.		n.i.o.	n.i.o.		n.i.o.	n.i.o.	
Durazno (Mediano) IMPORTADO	100 unid.	n.i.o.	n.i.o.		n.i.o.	n.i.o.		n.i.o.	n.i.o.		n.i.o.	n.i.o.		n.i.o.	n.i.o.		n.i.o.	n.i.o.		n.i.o.	n.i.o.		n.i.o.	n.i.o.		n.i.o.	n.i.o.		n.i.o.	n.i.o.	
Frutilla (sin clasificar)	CAJA 100 unid.	n.i.o.	n.i.o.		17.00	17.00		12.00	12.00		12.22	12.22		n.i.o.	n.i.o.		18.00	18.00		16.50	16.50		n.i.o.	n.i.o.		n.i.o.	n.i.o.		n.i.o.	n.i.o.	
Limón Tahiti (Mediano)	100 unid.	49.00	49.00		45.00	45.00		45.00	45.00		47.00	47.50	1.06	42.50	42.50		25.00	25.00		n.i.o.	n.i.o.		70.00	70.00		n.i.o.	n.i.o.		50.00	50.00	
Limón Sutil (Mediano)	100 unid.	n.i.o.	n.i.o.		n.i.o.	n.i.o.		40.00	40.00		40.00	40.00		n.i.o.	n.i.o.		30.00	30.00		35.00	35.00		32.50	32.50		47.50	47.50		50.00	50.00	
Mandarina Criolla (Mediana)	100 unid.	n.i.o.	n.i.o.		n.i.o.	n.i.o.		n.i.o.	n.i.o.		n.i.o.	n.i.o.		n.i.o.	n.i.o.		20.00	20.00		n.i.o.	n.i.o.		n.i.o.	n.i.o.		55.00	55.00		n.i.o.	n.i.o.	
Mandarina Japonesa (Mediano - Grande)	100 unid.	n.i.o.	n.i.o.		n.i.o.	n.i.o.		n.i.o.	n.i.o.		n.i.o.	n.i.o.		n.i.o.	n.i.o.		25.00	29.50	18.00	n.i.o.	n.i.o.		n.i.o.	n.i.o.		80.00	80.00		40.00	40.00	
Manga Manzana (Mediana)	100 unid.	n.i.o.	n.i.o.		n.i.o.	n.i.o.		n.i.o.	n.i.o.		n.i.o.	n.i.o.		n.i.o.	n.i.o.		n.i.o.	n.i.o.		n.i.o.	n.i.o.		n.i.o.	n.i.o.		n.i.o.	n.i.o.		n.i.o.	n.i.o.	
Manga Manzana (Mediana) IMPORTADO	CAJA 100 unid.	n.i.o.	n.i.o.		n.i.o.	n.i.o.		n.i.o.	n.i.o.		n.i.o.	n.i.o.		n.i.o.	n.i.o.		n.i.o.	n.i.o.		n.i.o.	n.i.o.		n.i.o.	n.i.o.		n.i.o.	n.i.o.		n.i.o.	n.i.o.	
Manzana (Mediana)	100 unid.	n.i.o.	n.i.o.		n.i.o.	n.i.o.		n.i.o.	n.i.o.		n.i.o.	n.i.o.		n.i.o.	n.i.o.		n.i.o.	n.i.o.		n.i.o.	n.i.o.		n.i.o.	n.i.o.		n.i.o.	n.i.o.		n.i.o.	n.i.o.	
Manzana Red Delicious Mapleado (Mediana) IMPORTADO	100 unid.	170.00	170.00		165.00	165.00		160.00	160.00		110.83	110.83		190.00	190.00		190.00	190.00		180.00	180.00		155.00	155.00		147.92	147.92		87.50	87.50	
Naranja Injerto (Mediano)	100 unid.	31.00	31.00		29.00	29.00		25.00	25.00		20.00	21.00	5.00	35.00	35.00		25.00	25.00		45.00	45.00		n.i.o.	n.i.o.		50.00	50.00		40.00	40.00	
Naranja Criolla (Mediana)	100 unid.	25.00	25.00		20.00	20.00		n.i.o.	n.i.o.		27.00	27.00		35.00	35.00		25.00	25.00		30.00	30.00		30.00	30.00		50.00	50.00		n.i.o.	n.i.o.	
Palta Bacon (Mediano)	100 unid.	n.i.o.	n.i.o.		n.i.o.	n.i.o.		n.i.o.	n.i.o.		n.i.o.	n.i.o.		n.i.o.	n.i.o.		400.00	400.00		n.i.o.	n.i.o.		n.i.o.	n.i.o.		n.i.o.	n.i.o.		n.i.o.	n.i.o.	
Papaya Salvietti (Mediana)	100 unid.	600.00	600.00		630.00	630.00		550.00	550.00		350.00	350.00		650.00	650.00		500.00	500.00		600.00	600.00		625.00	625.00		550.00	550.00		475.00	475.00	
Piña Pucallpa (Mediana)	100 unid.	540.00	540.00		540.00	540.00		500.00	500.00		300.00	300.00		900.00	900.00		800.00	800.00		700.00	650.00	-7.14	925.00	925.00		520.00	520.00		425.00	425.00	
Plátano (Mediano)	100 unid.	52.75	52.75		50.00	50.00		50.00	48.00	-4.00	19.00	20.00	5.26	45.00	45.00		40.00	40.00		50.00	50.00		65.00	65.00		57.50	57.50		30.00	30.00	
Sandía (Mediano)	Kg.	2.61	2.61		2.72	2.72		2.07	2.07		1.09	1.09		2.83	2.83		2.61	2.61		2.07	2.07		2.61	2.61		1.96	1.96		3.21	3.21	
Toronja Ruby Red (Mediana)	100 unid.	95.00	95.00		80.00	80.00		100.00	100.00		35.00	35.00		70.00	70.00		57.50	57.50		80.00	80.00		90.00	90.00		n.i.o.	n.i.o.		50.00	50.00	
Uva Blanca	Kg.	n.i.o.	n.i.o.		n.i.o.	n.i.o.		n.i.o.	n.i.o.		n.i.o.	n.i.o.		n.i.o.	n.i.o.		n.i.o.	n.i.o.		n.i.o.	n.i.o.		n.i.o.	n.i.o.		n.i.o.	n.i.o.		n.i.o.	n.i.o.	
Uva Negra	Kg.	n.i.o.	n.i.o.		n.i.o.	n.i.o.		n.i.o.	n.i.o.		n.i.o.	n.i.o.		n.i.o.	n.i.o.		n.i.o.	n.i.o.		n.i.o.	n.i.o.		n.i.o.	n.i.o.		n.i.o.	n.i.o.		n.i.o.	n.i.o.	
Uva Negra IMPORTADO	Kg.	9.78	9.78		9.78	9.78		n.i.o.	n.i.o.		9.57	9.57		n.i.o.	n.i.o.		n.i.o.	n.i.o.		n.i.o.	n.i.o.		n.i.o.	n.i.o.		15.00	15.00		n.i.o.	n.i.o.	
Uva Blanca IMPORTADO	Kg.	n.i.o.	n.i.o.		n.i.o.	n.i.o.		n.i.o.	n.i.o.		12.17	12.17		n.i.o.	n.i.o.		n.i.o.	n.i.o.		n.i.o.	n.i.o.		n.i.o.	n.i.o.		n.i.o.	n.i.o.		n.i.o.	n.i.o.	
CARNES - HUEVOS																															
Carne de Pollo entero eviscerado	Kg.	14.17	14.30	0.92	14.00	14.02	0.14	13.48	13.48		12.00	12.00		13.68	13.68		14.00	14.00		14.50	14.65	1.03	14.60	14.60		13.50	13.50		13.00	13.00	
Carne de cerdo en gancho	Kg.	18.00	18.00		18.25	18.25		20.00	20.00		16.00	16.00		20.50	20.50		22.00	22.00		17.00	17.00		21.00	21.00		23.00	23.00		18.50	18.50	
Carne de res en gancho	Kg.	21.50	21.50		21.50	21.50		20.23	20.23		19.00	19.00		24.00	24.00		22.25	22.25		22.75	22.75		21.00	21.00		17.25	17.25		16.50	16.50	
Huevo (Primera Calidad)	unid.	0.75	0.75		0.70	0.70		0.60	0.60		0.62	0.62		0.60	0.60		0.60	0.60		0.68	0.68		0.68	0.68		0.68	0.68		0.53	0.53	
Pacú	Kg.	n.i.o.	n.i.o.		40.00	40.00		24.00	24.00		25.00	25.00		30.00	30.00		n.i.o.	n.i.o.		n.i.o.	n.i.o.		n.i.o.	n.i.o.		24.50	24.50		27.00	27.00	
Pejerrey	Kg.	52.17	52.17		n.i.o.	n.i.o.		60.00	60.00		n.i.o.	n.i.o.		54.43	54.43		n.i.o.	n.i.o.		n.i.o.	n.i.o.		n.i.o.	n.i.o.		n.i.o.	n.i.o.		n.i.o.	n.i.o.	
Surubí	Kg.	n.i.o.	n.i.o.		40.00	40.00		36.00	36.00		30.00	30.00		40.00	40.00		n.i.o.	n.i.o.		n.i.o.	n.i.o.		n.i.o.	n.i.o.		24.50	24.50		25.00	25.00	
Trucha	Kg.	25.22	25.22		31.30	31.30		35.00	35.00		n.i.o.	n.i.o.		31.30	31.30		n.i.o.	n.i.o.		n.i.o.	n.i.o.		n.i.o.	n.i.o.		n.i.o.	n.i.o.		n.i.o.	n.i.o.	

REFERENCIA:



Alza



Baja



Se mantiene

n.i.o.: No Ingreso Oferta

Fuente: OAP-MDRyT

PRECIOS MAYORISTA DE PRODUCTOS AGROPECUARIOS Y AGROINDUSTRIALES

PRODUCTOS Y SUS CARACTERISTICAS	UNIDAD	EI ALTO			LA PAZ			COCHABAMBA			SANTA CRUZ			ORURO			TARIJA			SUCRE			POTOSI			COBIJA			TRINIDAD		
		11-09-19	12-09-19	VAR %	11-09-19	12-09-19	VAR %	11-09-19	12-09-19	VAR %	11-09-19	12-09-19	VAR %	11-09-19	12-09-19	VAR %	11-09-19	12-09-19	VAR %	11-09-19	12-09-19	VAR %	11-09-19	12-09-19	VAR %	11-09-19	12-09-19	VAR %	11-09-19	12-09-19	VAR %
GRANOS - AGROINDUSTRIALES																															
Aceite vegetal a granel	Lt.	7.50	7.50		7.40	7.40		7.63	7.63		7.25	7.25		7.50	7.50		n.i.o.	n.i.o.		7.00	7.00		7.50	7.50		n.i.o.	n.i.o.		9.00	9.00	
Aceite vegetal envasado	BIDON 900 cc.	10.25	10.25		9.91	9.91		10.42	10.42		9.16	9.16		10.50	10.50		9.30	9.30		10.50	10.50		10.25	10.25		n.i.o.	n.i.o.		6.98	6.98	
Aceite vegetal envasado IMPORTADO	BIDON 900 cc.	7.20	7.20		7.65	7.65		n.i.o.	n.i.o.		7.38	7.38		7.99	7.99		6.75	6.75		6.98	6.98		6.89	6.89		6.65	6.65		7.38	7.38	
Amaranto	46 Kg.	n.i.o.	n.i.o.		n.i.o.	n.i.o.		n.i.o.	n.i.o.		n.i.o.	n.i.o.		n.i.o.	n.i.o.		n.i.o.	n.i.o.		n.i.o.	n.i.o.		n.i.o.	n.i.o.		n.i.o.	n.i.o.		n.i.o.	n.i.o.	
Arroz de primera	qq.	303.33	303.33		311.67	311.67		290.00	280.00	-3.45	281.25	281.25		290.00	290.00		300.00	300.00		265.00	265.00		280.00	280.00		n.i.o.	n.i.o.		185.00	185.00	
Arroz económico	qq.	200.00	200.00		215.00	215.00		207.50	207.50		168.75	168.75		220.00	220.00		180.00	180.00		180.00	180.00		200.00	200.00		n.i.o.	n.i.o.		162.50	162.50	
Arroz de segunda	qq.	262.50	262.50		260.00	260.00		250.00	250.00		222.50	222.50		250.00	250.00		210.00	210.00		245.00	245.00		240.00	240.00		n.i.o.	n.i.o.		170.00	170.00	
Arroz de primera IMPORTADO	qq.	213.90	213.90		210.00	210.00		230.00	230.00		249.17	249.17		230.00	230.00		202.40	202.40		220.80	220.80		n.i.o.	n.i.o.		214.67	214.67		276.00	276.00	
Azúcar blanco	qq.	170.00	170.00		167.67	165.33	-1.40	170.00	170.00		160.00	160.00		170.00	170.00		160.00	160.00		150.00	150.00		170.00	170.00		n.i.o.	n.i.o.		217.50	217.50	
Azúcar blanco IMPORTADO	SACO qq.	n.i.o.	n.i.o.		n.i.o.	n.i.o.		n.i.o.	n.i.o.		n.i.o.	n.i.o.		n.i.o.	n.i.o.		n.i.o.	n.i.o.		n.i.o.	n.i.o.		n.i.o.	n.i.o.		n.i.o.	n.i.o.		168.67	168.67	
Café molido	Kg.	n.i.o.	n.i.o.		42.00	42.00		40.00	40.00		40.00	40.00		45.00	45.00		50.00	50.00		n.i.o.	n.i.o.		40.00	40.00		n.i.o.	n.i.o.		n.i.o.	n.i.o.	
Café en grano (Mediano)	qq.	n.i.o.	n.i.o.		n.i.o.	n.i.o.		n.i.o.	n.i.o.		n.i.o.	n.i.o.		n.i.o.	n.i.o.		3986.67	3986.67		n.i.o.	n.i.o.		n.i.o.	n.i.o.		n.i.o.	n.i.o.		n.i.o.	n.i.o.	
Cebada en grano	@	47.50	47.50		49.38	49.38		35.00	35.00		n.i.o.	n.i.o.		45.00	45.00		n.i.o.	n.i.o.		22.50	22.50		27.50	27.50		n.i.o.	n.i.o.		n.i.o.	n.i.o.	
Charque de llama	Kg.	54.00	54.00		n.i.o.	n.i.o.		68.00	68.00		n.i.o.	n.i.o.		120.00	120.00		n.i.o.	n.i.o.		165.00	165.00		110.00	110.00		n.i.o.	n.i.o.		n.i.o.	n.i.o.	
Chuña (Mediano)	qq.	352.50	352.50		365.00	365.00		370.00	370.00		400.00	400.00		320.00	320.00		490.00	490.00		560.00	560.00		470.00	470.00		n.i.o.	n.i.o.		815.00	815.00	
Fideo	@	75.00	75.00		75.00	75.00		70.00	70.00		74.00	74.00		78.00	78.00		75.00	75.00		70.00	70.00		67.50	67.50		90.00	90.00		75.00	75.00	
Frejol Negro (Mediano)	qq.	390.00	390.00		375.00	375.00		360.00	360.00		160.00	160.00		n.i.o.	n.i.o.		n.i.o.	n.i.o.		275.00	275.00		n.i.o.	n.i.o.		n.i.o.	n.i.o.		n.i.o.	n.i.o.	
Girasol (Pequeño color café rayado)	qq.	n.i.o.	n.i.o.		n.i.o.	n.i.o.		n.i.o.	n.i.o.		n.i.o.	n.i.o.		n.i.o.	n.i.o.		n.i.o.	n.i.o.		n.i.o.	n.i.o.		n.i.o.	n.i.o.		n.i.o.	n.i.o.		n.i.o.	n.i.o.	
Harina blanca	46 Kg.	170.00	170.00		182.98	182.98		174.80	174.80		193.20	193.20		n.i.o.	n.i.o.		n.i.o.	n.i.o.		n.i.o.	n.i.o.		n.i.o.	n.i.o.		n.i.o.	n.i.o.		215.00	215.00	
Harina blanca IMPORTADO	SACO 46 Kg.	161.00	161.00		165.60	165.60		165.60	165.60		172.50	172.50		165.60	165.60		165.60	165.60		170.20	170.20		170.20	170.20		202.40	202.40		174.80	174.80	
Leche fluida	BIDON 946 ml.	5.70	5.70		5.70	5.70		5.70	5.70		5.70	5.70		5.60	5.60		4.50	4.50		5.50	5.50		6.00	6.00		n.i.o.	n.i.o.		5.88	5.88	
Leche en polvo	LATA 2500 grs.	150.00	150.00		150.00	150.00		160.00	160.00		150.00	150.00		163.00	163.00		150.00	150.00		155.00	155.00		155.00	155.00		165.00	165.00		166.25	166.25	
Manteca de cerdo IMPORTADO	LATA 17 Kg.	210.00	210.00		227.50	227.50		217.00	217.00		185.00	185.00		220.00	220.00		230.00	230.00		215.00	215.00		230.00	230.00		n.i.o.	n.i.o.		n.i.o.	n.i.o.	
Manteca vegetal	CAJA 17 Kg.	215.00	215.00		212.00	212.00		225.00	225.00		215.00	215.00		200.00	200.00		220.00	220.00		210.00	210.00		220.00	220.00		n.i.o.	n.i.o.		217.50	217.50	
Maní con cáscara rojo	qq.	351.67	351.67		360.00	360.00		430.00	430.00		330.00	330.00		457.50	457.50		400.00	400.00		370.00	370.00		420.00	420.00		n.i.o.	n.i.o.		n.i.o.	n.i.o.	
Maíz Blanco (Grande)	qq.	385.00	385.00		390.00	390.00		400.00	400.00		460.00	460.00		360.00	360.00		310.00	310.00		240.00	240.00		280.00	280.00		n.i.o.	n.i.o.		n.i.o.	n.i.o.	
Maíz amarillo duro	qq.	125.00	125.00		115.00	115.00		75.00	75.00		62.50	62.50		95.00	95.00		65.00	65.00		75.00	75.00		120.00	120.00		79.58	79.58		85.00	85.00	
Maíz amarillo duro IMPORTADO	qq.	n.i.o.	n.i.o.		n.i.o.	n.i.o.		n.i.o.	n.i.o.		n.i.o.	n.i.o.		n.i.o.	n.i.o.		n.i.o.	n.i.o.		n.i.o.	n.i.o.		n.i.o.	n.i.o.		n.i.o.	n.i.o.		n.i.o.	n.i.o.	
Quinoa Real	qq.	780.00	780.00		785.00	785.00		750.00	750.00		n.i.o.	n.i.o.		555.00	555.00		n.i.o.	n.i.o.		n.i.o.	n.i.o.		680.00	680.00		n.i.o.	n.i.o.		n.i.o.	n.i.o.	
Sorgo	qq.	n.i.o.	n.i.o.		100.00	100.00		65.00	65.00		45.00	45.00		87.50	87.50		n.i.o.	n.i.o.		62.50	62.50		100.00	100.00		n.i.o.	n.i.o.		n.i.o.	n.i.o.	
Soya en grano	qq.	200.00	200.00		210.00	210.00		230.00	230.00		150.00	150.00		n.i.o.	n.i.o.		n.i.o.	n.i.o.		190.00	190.00		n.i.o.	n.i.o.		n.i.o.	n.i.o.		n.i.o.	n.i.o.	
Sésamo (Escobero)	qq.	n.i.o.	n.i.o.		n.i.o.	n.i.o.		780.00	780.00		n.i.o.	n.i.o.		n.i.o.	n.i.o.		n.i.o.	n.i.o.		n.i.o.	n.i.o.		n.i.o.	n.i.o.		n.i.o.	n.i.o.		n.i.o.	n.i.o.	
Trigo en grano	qq.	220.00	220.00		217.50	217.50		210.00	210.00		n.i.o.	n.i.o.		n.i.o.	n.i.o.		155.00	155.00		145.00	145.00		155.00	155.00		n.i.o.	n.i.o.		n.i.o.	n.i.o.	
Trigo pelado	qq.	250.00	250.00		275.00	275.00		340.00	340.00		270.00	270.00		315.00	315.00		245.00	245.00		215.00	215.00		320.00	320.00		n.i.o.	n.i.o.		n.i.o.	n.i.o.	
Tunta	qq.	840.00	840.00		1010.00	1010.00		730.00	730.00		660.00	660.00		1040.00	1040.00		960.00	960.00		n.i.o.	n.i.o.		n.i.o.	n.i.o.		n.i.o.	n.i.o.		n.i.o.	n.i.o.	
Tunta . IMPORTADO	50 Kg.	1116.67	1116.67		1130.00	1130.00		1010.00	1010.00		847.83	847.83		1200.00	1200.00		n.i.o.	n.i.o.		n.i.o.	n.i.o.		n.i.o.	n.i.o.		n.i.o.	n.i.o.		n.i.o.	n.i.o.	

Nota: El precio de pollo que se reflejan en el boletín diario correspondiente a la ciudad de Tarija, pertenece a la producción local.

REFERENCIA: ■ Alza ■ Baja ■ Se mantiene n.i.o.: No Ingreso Oferta

Fuente: OAP-MDRyT

PRECIOS MAYORISTAS DE LA CARNE DE POLLO ENTERO EVISCERADO Y AZÚCAR BLANCO

12 DE SEPTIEMBRE DE 2019

CARNE DE POLLO — AGENCIA

CIUDAD	SOFÍA	IMBA	ALG	PIO RICO	PROMEDIO
EI ALTO	14.50	14.50	n.i.o.	13.90	14,30
LA PAZ	14.30	14.00	n.i.o.	13.75	14,02
COCHABAMBA	13.50	13.50	14.00	12.90	13,48
SANTA CRUZ	12.00	12.00	n.i.o.	n.i.o.	12,00
ORURO	14.00	14.00	13.50	13.20	13,68
SUCRE	n.i.o.	14.80	n.i.o.	14.50	14,65
POTOSI	n.i.o.	14.60	14.60	n.i.o.	14,60
TRINIDAD	13.00	n.i.o.	n.i.o.	n.i.o.	13,00

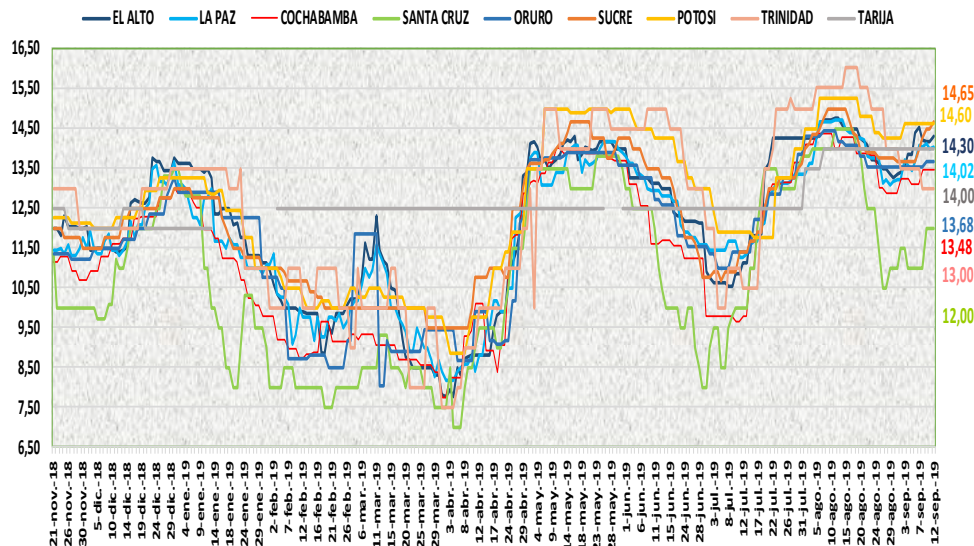

En esta jornada subió de precio la carne de pollo entero eviscerado en las ciudades de El Alto, La Paz y Sucre de las marcas PIO RICO e IMBA debido a la baja oferta en los centros de abasto.

12 DE SEPTIEMBRE DE 2019 AZUCAR BLANCO — MARCAS

CIUDAD	LA BELGICA		UNAGRO		GUABIRÁ		SAN AURELIO		BERMEJO	
	Bs/qq	Bs/Kg	Bs/qq	Bs/Kg	Bs/qq	Bs/Kg	Bs/qq	Bs/Kg	Bs/qq	Bs/Kg
EI ALTO	168.00	3.65	n.i.o.	n.i.o.	n.i.o.	n.i.o.	170.00	3.70	n.i.o.	n.i.o.
LA PAZ	168.00	3.65	n.i.o.	n.i.o.	n.i.o.	n.i.o.	165.33	3.59	n.i.o.	n.i.o.
COCHABAMBA	170.00	3.70	170.00	3.70	170.00	3.70	170.00	3.70	n.i.o.	n.i.o.
SANTA CRUZ	n.i.o.	n.i.o.	n.i.o.	n.i.o.	205.00	4.46	160.00	3.48	n.i.o.	n.i.o.
ORURO	n.i.o.	n.i.o.	170.00	3.70	n.i.o.	n.i.o.	170.00	3.70	180.00	3.91
SUCRE	n.i.o.	n.i.o.	n.i.o.	n.i.o.	n.i.o.	n.i.o.	150.00	3.26	160.00	3.48
TARIJA	n.i.o.	n.i.o.	n.i.o.	n.i.o.	n.i.o.	n.i.o.	n.i.o.	n.i.o.	160.00	3.48
POTOSI	n.i.o.	n.i.o.	n.i.o.	n.i.o.	n.i.o.	n.i.o.	170.00	3.70	187.50	4.08
TRINIDAD	n.i.o.	n.i.o.	215.00	4.67	220.00	4.78	n.i.o.	n.i.o.	n.i.o.	n.i.o.

En esta jornada bajó de precio del azúcar blanco de las marcas BELGICA y SAN AURELIO en la ciudad de La Paz debido a la buena oferta.

REFERENCIA:

Alza (Red square) Baja (Green square) Se mantiene (Yellow square)

n.i.o.: No Ingreso Oferta

Fuente: OAP-MDRyT

COMENTARIOS DE PRODUCTOS AGROPECUARIOS Y AGROINDUSTRIALES

El Alto. – Subió de precio; Papa desiré de Tarija debido a que bajo la oferta en el mercado. La carne de pollo marca PIO LINDO debido al aumento de la demanda

La Paz. – Subió de precio; cebolla cabeza de Cochabamba, manifiestan las vendedoras por producto fresco, arveja verde, zanahoria, porque hay demanda y son de buena calidad, carne de pollo PIO RICO manifestaron que no ha llegado mucho. Bajo de precio por la buena oferta y demanda en el mercado. El azúcar blanco SAN AURELIO de Santa Cruz de la Sierra porque está llegando de color amarillo y no están recibiendo en las tiendas. El azúcar blanco BÉLGICA de Santa Cruz de la Sierra, cebolla verde indican que es para acabar de vender lo que tienen para adquirir productos frescos.

Cochabamba. – Subió de precio; la cebolla verde y cabeza que ingresaron desde valle bajo y Mizque ya que solo se comercializa con remanentes, zanahoria debido a que existe una demanda menor, el tomate por la calidad del producto. Bajo de precio plátano que ingreso del trópico de Cochabamba, arroz de primera debido a que la oferta es mayor que la demanda en el mercado.

Santa Cruz. – Subió de precio; cebolla verde, pimentón, tomate pera, vainita. lechuga arrepollada y lechugas crespas debido a las lluvias caídas durante toda la noche en la ciudad y zonas productoras, el productor indica que ha tardado más tiempo en llegar a destino del mercado abasto, yuca de El Torno, naranjas injertos y mandarina encoré, Plátano, llegaron en regular oferta.

Oruro. – Subió de precio; La cebolla verde de Cochabamba, la cebolla cabeza de Mizque, el pimentón de Caranavi, suben sus precios por bajar la oferta. Bajo de precio; El tomate de Cochabamba baja por mejorar la oferta con la llegada de las zonas de producción. En este día lluvioso los puestos de venta se encuentran tapados por tanto la mayoría de los productos mantienen sus precios estables en relación al día de ayer.

Sucre. – Subió de precio; la cebolla cabeza de Cochabamba, la vainita de Santa Cruz y Cochabamba, la zanahoria, carne de pollo IMBA por la regular oferta que tiene este producto siendo su demanda buena estos días. Bajo de precio; la piña de Cochabamba y Santa Cruz debido a la buena oferta y regular demanda que tiene este producto.

Tarija. – Subió de precio; Mandarina Japonesa de (Bermejo, Padcaya) debido a hoy ingreso menos a los anteriores días de debido a lluvias. Bajo de precio; la Banana Cavendish de (Villa Tunari), debido a su normal abastecimiento.

Potosí. – Subió de precio; La papa lisa de Betanzos Potosí e Independencia Cochabamba, tomate de Tarija debido a la menor oferta y la variabilidad de precios y especulación donde se comercializa en el mercado. Bajo de precio; La cebolla cabeza de Mizque Cochabamba, la lechuga de Betanzos Potosí y Tarija y la zanahoria de Las Carreras Chuquisaca, mandarina encoré de Yapacani Santa Cruz debido a la buena oferta y baja variabilidad de precios.

Cobija. – Bajo de precio; arveja verde (mediana), haba verde grande, vainita blanca arbustiva (sin clasificar) y tomate perita híbrido de Perú (Puerto Maldonado) esto debido a que se quiere acabar con producto que estuvo durante la semana, ya que se quiere renovar con producto fresco que estaría arribando en horas de la noche y mañana.