

N° 0233

BOLETIN DIARIO DE PRECIOS MAYORISTA

Sábado, 12 de Octubre de 2019

PRODUCTOS Y SUS CARACTERISTICAS	UNIDAD	EI ALTO			LA PAZ			COCHABAMBA			SANTA CRUZ			ORURO			TARIJA			SUCRE			POTOSI			COBIJA			TRINIDAD		
		11-10-19	12-10-19	VAR %	11-10-19	12-10-19	VAR %	11-10-19	12-10-19	VAR %	11-10-19	12-10-19	VAR %	11-10-19	12-10-19	VAR %	11-10-19	12-10-19	VAR %	11-10-19	12-10-19	VAR %	11-10-19	12-10-19	VAR %	11-10-19	12-10-19	VAR %	11-10-19	12-10-19	VAR %
TUBERCULOS - RAICES																															
Papa Desiree (Mediana)	@	53.96	53.96		53.13	56.88	7.06	62.78	62.78		44.00	45.00	2.27	50.00	50.00		40.00	40.00		50.00	47.50	-5.00	52.50	50.00	-4.76	n.i.a.	n.i.a.		61.00	61.00	
Papa Huaycha o Imilla (Mediana)	@	55.56	55.56		58.89	60.00	1.88	61.67	63.33	2.69	48.50	48.50		60.00	61.11	1.85	n.i.a.	n.i.a.		n.i.a.	52.00		60.00	58.75	-2.08	75.00	75.00		58.00	58.00	
Papa Holandesa (Mediana) IMPORTADO	@	53.33	53.33		53.70	53.70		n.i.a.	n.i.a.		n.i.a.	n.i.a.		55.56	55.56		n.i.a.	n.i.a.		n.i.a.	n.i.a.		n.i.a.	n.i.a.		60.00	60.00		n.i.a.	n.i.a.	
Papalisa Cáscara Roja o Amarilla (Mediana)	@	72.50	72.50		62.50	62.50		45.00	45.00		40.00	40.00		38.89	38.89		n.i.a.	n.i.a.		57.50	57.50		65.00	65.00		n.i.a.	n.i.a.		67.50	67.50	
Yuca (Mediano - Grande)	Kg	3.04	3.04		n.i.a.	n.i.a.		3.30	3.30		1.47	1.47		3.91	3.91		3.48	3.48		2.70	2.70		n.i.a.	n.i.a.		2.61	2.61		3.91	3.91	
HORTALIZAS																															
Ajo	@	170.00	170.00		185.00	185.00		137.50	137.50		130.00	130.00		n.i.a.	n.i.a.		125.00	125.00		125.00	125.00		110.00	110.00		172.50	172.50		147.50	147.50	
Ají en Vaina	@	n.i.a.	n.i.a.		n.i.a.	n.i.a.		287.50	287.50		318.33	318.33		n.i.a.	n.i.a.		250.00	250.00		162.50	162.50		230.00	230.00		n.i.a.	n.i.a.		442.50	442.50	
Ají en Vaina IMPORTADO	BOLSA @	350.00	350.00		340.00	340.00		312.50	312.50		340.00	340.00		355.00	355.00		300.00	300.00		n.i.a.	n.i.a.		n.i.a.	n.i.a.		n.i.a.	n.i.a.		385.00	385.00	
Arveja Verde (Mediana)	@	75.00	75.00		87.50	87.50		55.00	55.00		50.00	45.00	-10.00	80.00	80.00		50.00	50.00		65.00	65.00		65.00	65.00		112.50	112.50		132.00	132.00	
Cebolla Verde (sin clasificar)	Kg	2.50	2.50		2.61	2.61		2.09	1.91	-8.61	2.13	2.13		2.17	2.17		1.52	1.52		2.17	2.17		2.83	3.04	7.42	n.i.a.	n.i.a.		3.15	3.15	
Cebolla cabeza (Mediana)	Kg	2.78	2.78		2.77	2.77		2.72	2.50	-8.09	2.52	2.52		3.48	3.48		1.85	1.85		2.39	2.39		3.26	2.83	-13.19	n.i.a.	n.i.a.		3.91	3.91	
Cebolla cabeza (Mediana) IMPORTADO	Kg	2.93	2.93		3.02	2.90	-3.97	n.i.a.	n.i.a.		n.i.a.	n.i.a.		n.i.a.	n.i.a.		n.i.a.	n.i.a.		n.i.a.	n.i.a.		n.i.a.	n.i.a.		4.35	4.35		4.17	4.17	
Haba Verde Grande	@	50.50	50.50		60.00	60.00		28.00	30.00	7.14	40.00	40.00		40.00	40.00		12.50	12.50		30.00	30.00		35.00	35.00		105.00	105.00		135.00	135.00	
Locoto (Mediano)	Kg	6.75	n.i.a.		7.39	7.83	5.95	5.22	5.65	8.24	3.91	3.91		6.96	6.96		6.09	6.09		6.09	6.09		6.09	6.09		n.i.a.	n.i.a.		5.43	5.43	
Maíz Choclo (Mediano)	100 unid.	150.00	n.i.a.		222.50	222.50		190.00	190.00		160.00	160.00		n.i.a.	n.i.a.		n.i.a.	n.i.a.		n.i.a.	n.i.a.		n.i.a.	n.i.a.		n.i.a.	n.i.a.		n.i.a.	n.i.a.	
Nabo (Mediano)	@	30.88	n.i.a.		30.05	30.05		30.00	30.00		25.00	25.00		30.00	30.00		15.00	15.00		n.i.a.	n.i.a.		32.50	32.50		82.50	82.50		52.50	52.50	
Pimentón Californiano (sin clasificar)	Kg	7.39	n.i.a.		8.26	8.26		7.83	7.83		3.84	3.84		10.43	11.30	8.34	5.22	5.22		7.39	5.87	-20.57	9.57	9.57		n.i.a.	n.i.a.		11.30	11.30	
Tomate Perita Híbrido (Mediano)	Kg	3.42	3.91	14.33	4.03	3.91	-2.98	6.60	6.60		1.96	1.96		5.87	5.87		2.93	2.93		6.84	6.36	-7.02	5.87	6.36	8.35	n.i.a.	n.i.a.		1.96	1.96	
Tomate Perita Híbrido (Mediano) IMPORTADO	Kg	3.91	3.91		4.89	4.89		n.i.a.	n.i.a.		n.i.a.	n.i.a.		n.i.a.	n.i.a.		n.i.a.	n.i.a.		n.i.a.	n.i.a.		n.i.a.	n.i.a.		5.62	5.62		n.i.a.	n.i.a.	
Vainita Blanca Arbustiva (sin clasificar)	Kg	5.22	5.22		5.87	5.87		3.48	3.48		5.22	5.22		3.48	4.35	25.00	6.52	6.52		2.61	2.61		6.09	6.09		9.57	9.57		11.48	11.48	
Zanahoria (sin clasificar)	Kg	2.17	2.17		1.93	1.93		2.51	2.17	-13.55	1.57	1.57		1.74	1.74		2.45	2.45		1.74	1.55	-10.92	2.39	2.28	-4.60	5.22	5.22		4.13	4.13	
Zapallo .	Kg	3.04	3.04		3.04	3.04		1.96	1.96		1.52	1.52		2.61	2.61		2.61	2.61		3.48	3.26	-6.32	2.39	2.83	18.41	n.i.a.	n.i.a.		3.70	3.70	

REFERENCIA:

■ Alza ■ Baja ■ Se mantiene n.i.o.: No Ingreso Oferta

Fuente: OAP-MDRyT

PRECIOS MAYORISTA DE PRODUCTOS AGROPECUARIOS Y AGROINDUSTRIALES

PRODUCTOS Y SUS CARACTERISTICAS	UNIDAD	EI ALTO			LA PAZ			COCHABAMBA			SANTA CRUZ			ORURO			TARJA			SUCRE			POTOSI			COBIZA			TRINIDAD		
		11-10-19	12-10-19	VAR %	11-10-19	12-10-19	VAR %	11-10-19	12-10-19	VAR %	11-10-19	12-10-19	VAR %	11-10-19	12-10-19	VAR %	11-10-19	12-10-19	VAR %	11-10-19	12-10-19	VAR %	11-10-19	12-10-19	VAR %	11-10-19	12-10-19	VAR %	11-10-19	12-10-19	VAR %
FRUTAS																															
Banana Cavendish (Mediana)	100 unid.	25.00	25.00		27.67	27.67		40.00	40.00		35.00	35.00		35.00	35.00		42.00	42.00		36.50	36.50		42.50	42.50		70.00	70.00		37.50	37.50	
Damasco (Mediano)	100 unid.	n.i.o.	n.i.o.		n.i.o.	n.i.o.		n.i.o.	n.i.o.		n.i.o.	n.i.o.		n.i.o.	n.i.o.		n.i.o.	n.i.o.		n.i.o.	n.i.o.		n.i.o.	n.i.o.		n.i.o.	n.i.o.		n.i.o.	n.i.o.	
Durazno (Mediano)	100 unid.	85.00	85.00		n.i.o.	n.i.o.		n.i.o.	n.i.o.		n.i.o.	n.i.o.		n.i.o.	n.i.o.		66.67	66.67		n.i.o.	n.i.o.		n.i.o.	n.i.o.		n.i.o.	n.i.o.		n.i.o.	n.i.o.	
Durazno (Mediano) IMPORTADO	100 unid.	n.i.o.	n.i.o.		n.i.o.	n.i.o.		n.i.o.	n.i.o.		n.i.o.	n.i.o.		n.i.o.	n.i.o.		n.i.o.	n.i.o.		n.i.o.	n.i.o.		n.i.o.	n.i.o.		n.i.o.	n.i.o.		n.i.o.	n.i.o.	
Frutilla (sin clasificar)	CAJA 100 unid.	15.00	15.00		12.00	12.00		10.00	10.00		12.22	12.22		n.i.o.	n.i.o.		15.50	15.50		11.00	11.00		n.i.o.	n.i.o.		n.i.o.	n.i.o.		n.i.o.	n.i.o.	
Limón Tahiti (Mediano)	100 unid.	n.i.o.	n.i.o.		n.i.o.	n.i.o.		70.00	70.00		n.i.o.	59.00		60.00	60.00		32.50	32.50		60.00	50.00	-16.67	85.00	72.50	-14.71	n.i.o.	n.i.o.		50.00	50.00	
Limón Sutil (Mediano)	100 unid.	n.i.o.	n.i.o.		n.i.o.	n.i.o.		26.00	26.00		n.i.o.	n.i.o.		n.i.o.	n.i.o.		n.i.o.	n.i.o.		32.50	32.50		42.50	35.00	-17.65	47.50	47.50		50.00	50.00	
Mandarina Criolla (Mediana)	100 unid.	n.i.o.	n.i.o.		n.i.o.	n.i.o.		n.i.o.	n.i.o.		n.i.o.	n.i.o.		n.i.o.	n.i.o.		n.i.o.	n.i.o.		n.i.o.	n.i.o.		n.i.o.	n.i.o.		n.i.o.	n.i.o.		n.i.o.	n.i.o.	
Mandarina Japonesa (Mediano - Grande)	100 unid.	n.i.o.	n.i.o.		n.i.o.	n.i.o.		n.i.o.	n.i.o.		n.i.o.	n.i.o.		n.i.o.	n.i.o.		n.i.o.	n.i.o.		n.i.o.	n.i.o.		n.i.o.	n.i.o.		n.i.o.	n.i.o.		n.i.o.	n.i.o.	
Manga Manzana (Mediana)	100 unid.	n.i.o.	n.i.o.		n.i.o.	n.i.o.		n.i.o.	n.i.o.		n.i.o.	n.i.o.		n.i.o.	n.i.o.		n.i.o.	n.i.o.		n.i.o.	n.i.o.		n.i.o.	n.i.o.		n.i.o.	n.i.o.		n.i.o.	n.i.o.	
Manga Manzana (Mediana) IMPORTADO	CAJA 100 unid.	n.i.o.	n.i.o.		484.85	484.85		n.i.o.	n.i.o.		n.i.o.	n.i.o.		n.i.o.	n.i.o.		n.i.o.	n.i.o.		n.i.o.	n.i.o.		n.i.o.	n.i.o.		n.i.o.	n.i.o.		n.i.o.	n.i.o.	
Manzana (Mediana)	100 unid.	n.i.o.	n.i.o.		n.i.o.	n.i.o.		n.i.o.	n.i.o.		n.i.o.	n.i.o.		n.i.o.	n.i.o.		n.i.o.	n.i.o.		n.i.o.	n.i.o.		n.i.o.	n.i.o.		n.i.o.	n.i.o.		n.i.o.	n.i.o.	
Manzana Red Delicious Mapleado (Mediana) IMPORTADO	100 unid.	175.00	175.00		175.00	175.00		160.00	160.00		113.09	113.09		190.00	190.00		175.00	175.00		180.00	180.00		160.00	160.00		147.92	147.92		87.50	87.50	
Naranja Injerto (Mediano)	100 unid.	25.00	25.00		26.50	26.50		32.00	32.00		27.00	27.00		35.00	35.00		30.00	30.00		n.i.o.	n.i.o.		37.50	35.00	-6.67	50.00	50.00		40.00	40.00	
Naranja Criolla (Mediana)	100 unid.	n.i.o.	n.i.o.		n.i.o.	n.i.o.		n.i.o.	n.i.o.		n.i.o.	n.i.o.		n.i.o.	n.i.o.		n.i.o.	n.i.o.		n.i.o.	n.i.o.		37.50	37.50		n.i.o.	n.i.o.		n.i.o.	n.i.o.	
Palta Bacon (Mediano)	100 unid.	380.00	400.00	5.26	n.i.o.	n.i.o.		n.i.o.	n.i.o.		n.i.o.	n.i.o.		n.i.o.	n.i.o.		400.00	400.00		n.i.o.	n.i.o.		n.i.o.	n.i.o.		n.i.o.	n.i.o.		100.00	100.00	
Papaya Salvietti (Mediana)	100 unid.	600.00	600.00		610.00	610.00		600.00	600.00		300.00	300.00		650.00	650.00		500.00	500.00		600.00	600.00		650.00	675.00	3.85	550.00	550.00		475.00	475.00	
Piña Pucallpa (Mediana)	100 unid.	540.00	540.00		543.33	543.33		480.00	480.00		350.00	350.00		750.00	750.00		690.00	690.00		600.00	600.00		925.00	925.00		500.00	500.00		425.00	425.00	
Plátano (Mediano)	100 unid.	58.00	58.00		50.00	50.00		50.00	50.00		21.00	20.00	-4.76	50.00	50.00		40.00	40.00		55.00	55.00		90.00	90.00		57.50	57.50		32.50	32.50	
Sandía (Mediano)	Kg.	2.61	2.61		2.50	2.50		2.07	2.07		1.09	1.09		1.96	1.96		1.74	1.74		2.17	2.17		2.17	2.17		1.96	1.96		3.21	3.21	
Toronja Ruby Red (Mediana)	100 unid.	n.i.o.	n.i.o.		n.i.o.	n.i.o.		120.00	120.00		42.00	42.00		70.00	70.00		n.i.o.	n.i.o.		75.00	75.00		n.i.o.	n.i.o.		n.i.o.	n.i.o.		n.i.o.	n.i.o.	
Uva Blanca	Kg.	n.i.o.	n.i.o.		n.i.o.	n.i.o.		n.i.o.	n.i.o.		n.i.o.	n.i.o.		n.i.o.	n.i.o.		n.i.o.	n.i.o.		n.i.o.	n.i.o.		n.i.o.	n.i.o.		n.i.o.	n.i.o.		n.i.o.	n.i.o.	
Uva Negra	Kg.	n.i.o.	n.i.o.		n.i.o.	n.i.o.		n.i.o.	n.i.o.		n.i.o.	n.i.o.		n.i.o.	n.i.o.		n.i.o.	n.i.o.		n.i.o.	n.i.o.		n.i.o.	n.i.o.		n.i.o.	n.i.o.		n.i.o.	n.i.o.	
Uva Negra IMPORTADO	Kg.	9.57	9.57		8.70	8.70		n.i.o.	n.i.o.		9.57	9.57		n.i.o.	n.i.o.		n.i.o.	n.i.o.		n.i.o.	n.i.o.		n.i.o.	n.i.o.		14.35	14.35		n.i.o.	n.i.o.	
Uva Blanca IMPORTADO	Kg.	n.i.o.	n.i.o.		n.i.o.	n.i.o.		n.i.o.	n.i.o.		12.17	12.17		n.i.o.	n.i.o.		n.i.o.	n.i.o.		n.i.o.	n.i.o.		n.i.o.	n.i.o.		23.48	23.48		n.i.o.	n.i.o.	
CARNES - HUEVOS																															
Carne de Pollo entero eviscerado	Kg.	13.97	13.97		13.97	14.03	0.43	13.00	13.00		12.80	12.80		13.18	13.18		13.50	13.50		12.90	12.90		14.60	14.60		13.50	13.50		15.00	15.00	
Carne de cerdo en gancho	Kg.	18.00	18.00		18.75	18.75		19.00	19.00		16.50	16.50		20.50	20.50		22.00	22.00		17.00	17.00		22.00	22.00		23.00	23.00		18.50	18.50	
Carne de res en gancho	Kg.	21.50	21.50		21.50	21.50		20.23	20.23		18.25	18.25		24.00	24.00		22.25	22.25		22.75	22.75		20.67	20.67		17.25	17.25		16.50	16.50	
Huevo (Primera Calidad)	unid.	0.70	0.70		0.70	0.70		0.60	0.60		0.60	0.60		0.60	0.60		0.60	0.60		0.68	0.68		0.68	0.68		0.68	0.68		0.53	0.53	
Pacú	Kg.	n.i.o.	n.i.o.		40.00	40.00		24.00	24.00		25.00	25.00		30.00	30.00		n.i.o.	n.i.o.		n.i.o.	n.i.o.		n.i.o.	n.i.o.		24.50	24.50		27.00	30.00	11.11
Pejerrey	Kg.	54.78	54.78		56.96	56.96		50.00	50.00		n.i.o.	n.i.o.		54.43	54.43		n.i.o.	n.i.o.		n.i.o.	n.i.o.		n.i.o.	n.i.o.		n.i.o.	n.i.o.		n.i.o.	n.i.o.	
Surubí	Kg.	n.i.o.	n.i.o.		40.00	40.00		36.00	36.00		30.00	30.00		37.50	37.50		n.i.o.	n.i.o.		n.i.o.	n.i.o.		n.i.o.	n.i.o.		24.50	24.50		25.00	32.00	28.00
Trucha	Kg.	26.96	26.96		30.87	30.87		35.00	35.00		n.i.o.	n.i.o.		31.30	31.30		n.i.o.	n.i.o.		n.i.o.	n.i.o.		n.i.o.	n.i.o.		n.i.o.	n.i.o.		n.i.o.	n.i.o.	

REFERENCIA:



Alza



Baja



Se mantiene

n.i.o.: No Ingreso Oferta

Fuente: OAP-MDRyT

PRECIOS MAYORISTAS DE LA CARNE DE POLLO ENTERO EVISCERADO Y AZÚCAR BLANCO

12 DE OCTUBRE DE 2019

CARNE DE POLLO — AGENCIA

CIUDAD	SOFÍA	IMBA	ALG	PIO RICO	PROMEDIO
EI ALTO	14.60	14.20	n.i.o.	13.10	13,97
LA PAZ	14.35	14.50	n.i.o.	13.25	14,03
COCHABAMBA	14.00	14.00	13.00	11.00	13,00
SANTA CRUZ	12.80	12.80	n.i.o.	n.i.o.	12,80
ORURO	13.00	14.00	13.00	12.70	13,18
SUCRE	n.i.o.	13.00	n.i.o.	12.80	12,90
POTOSI	n.i.o.	15.00	14.20	n.i.o.	14,60
TRINIDAD	15.00	n.i.o.	n.i.o.	n.i.o.	15,00

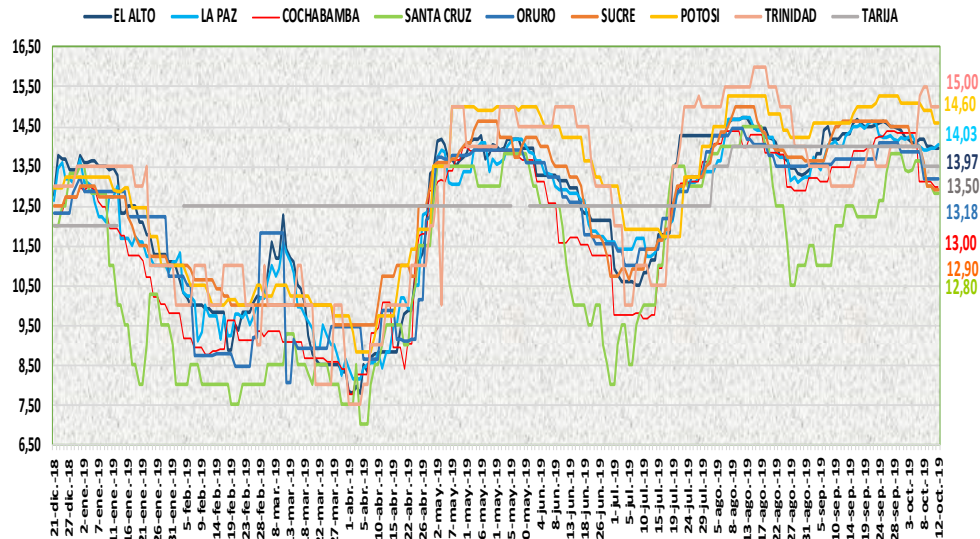

En este jornada subió de precio la carne de pollo entero eviscerado en la ciudad de La Paz de las marcas SOFIA y PIO RICO debido a la variabilidad de precios en centros de abasto.

12 DE OCTUBRE DE 2019

AZUCAR BLANCO — MARCAS

CIUDAD	LA BELGICA		UNAGRO		GUABIRÁ		SAN AURELIO		BERMEJO	
	Bs/qq	Bs/Kg	Bs/qq	Bs/Kg	Bs/qq	Bs/Kg	Bs/qq	Bs/Kg	Bs/qq	Bs/Kg
EI ALTO	164.00	3.57	n.i.o.	n.i.o.	n.i.o.	n.i.o.	161.25	3.51	n.i.o.	n.i.o.
LA PAZ	162.67	3.54	n.i.o.	n.i.o.	n.i.o.	n.i.o.	151.00	3.28	n.i.o.	n.i.o.
COCHABAMBA	160.00	3.48	170.00	3.70	170.00	3.70	160.00	3.48	n.i.o.	n.i.o.
SANTA CRUZ	n.i.o.	n.i.o.	n.i.o.	n.i.o.	192.50	4.18	155.00	3.37	n.i.o.	n.i.o.
ORURO	n.i.o.	n.i.o.	170.00	3.70	n.i.o.	n.i.o.	170.00	3.70	180.00	3.91
SUCRE	n.i.o.	n.i.o.	n.i.o.	n.i.o.	n.i.o.	n.i.o.	150.00	3.26	160.00	3.48
TARIJA	n.i.o.	n.i.o.	n.i.o.	n.i.o.	n.i.o.	n.i.o.	n.i.o.	n.i.o.	160.00	3.48
POTOSI	n.i.o.	n.i.o.	n.i.o.	n.i.o.	n.i.o.	n.i.o.	160.00	3.48	177.50	3.86
TRINIDAD	n.i.o.	n.i.o.	215.00	4.67	220.00	4.78	n.i.o.	n.i.o.	n.i.o.	n.i.o.

En esta jornada bajo de precio del azúcar blanco en la ciudad de La Paz de las marcas LA BELGICA y SAN AURELIO debido al buen abastecimiento.

REFERENCIA:

Alza (Red square) Baja (Green square) Se mantiene (Yellow square)

n.i.o.: No Ingreso Oferta

Fuente: OAP-MDRyT

COMENTARIOS DE PRODUCTOS AGROPECUARIOS Y AGROINDUSTRIALES

La Paz. – Subió de precio; la papa desiree mediana de Cochabamba, La papa huacha o imilla mediana Capinota, locoto, carne de pollo de las marcas SOFÍA y PIO RICO han aumentado su demanda por el ingreso de producto fresco. Bajo de precio; el azúcar blanco SAN AURELIO y LA BÉLGICA, tomate perita hibrida de Sorata debido al ingreso de este producto, cebolla cabeza del Perú debido a que tiene buena oferta.

Cochabamba. – Subió de precio; locoto que ingresa con mejor calidad desde Colomi y la habilla que ingresa desde Colomi presenta un incremento en el precio por la buena demanda que existe. Bajo de precio; cebolla verde y cebolla cabeza que ingreso desde Mizque y Llajta así también la zanahoria que ingreso desde Sipe Sipe y Mizque también presenta un descenso en el precio.

Santa Cruz. –Hoy se ha observado bastante movimiento comercial, el consumidor ha asistido a los mercados a hacer sus compras y el abastecimiento de productos es elevado manteniendo sus precios

Oruro. – Subió de precio; La papa huaycha de Independencia, el pimentón de Caranavi, la vainita de Colomi, incrementan sus precios por bajar la oferta. Los otros productos mantienen estables sus precios con relación al día de ayer (llego camote peruano)

Sucre. – Bajo de precio; pimentón de Mairana y Mizque, el tomate, procedente de Saipina y Tarija, zanahoria, Betanzos y Yamparáez, el zapallo de Cochabamba debido a la buena oferta que se tiene por la llegada de este producto, la papa desire proveniente de Chuquisaca y Tarija debido a la buena oferta por la llegada de este producto, ingresa nuevamente hoy papa huaycha proveniente de Cochabamba en buena cantidad siendo su precio menor al reportado anteriormente.

Potosí. – Subió de precio; La cebolla cola verde de Potosí y Tarija, el tomate de Tarija y el zapallo de La Paz y Cochabamba, papaya de Alto Beni (La Paz), debido a la reducción de la oferta, la variabilidad de precios y especulación por el paro de COMCIPO. Bajo de precio; La papa huaycha de Cochabamba y Potosí y la papa de desiree de Tarija y Chuquisaca, cebolla cabeza de Cochabamba y la zanahoria de Chuquisaca y Potosí, limón Tahití de La Paz y Santa Cruz, el limón Sutil de Potosí y la naranja injerta de Yapacani (Santa Cruz), debido a la mejora de la oferta, la variabilidad de precios y nuevos ingresos comercializado en horas de noche por el paro de COMCIPO. Los huevos y cárnicos mantienen sus precios estables en los diferentes puestos de venta de los mercados de la ciudad, el abastecimiento no es normal por el paro de COMCIPO. Los agroindustriales mantienen sus precios estables con un abastecimiento normal en la avenida Santa Cruz y avenida Arce de la zona del mercado Uyuni. No hay feria de agroindustriales por el paro de COMCIPO.

Cobija. – No se registraron cambios significativos, que afecten el promedio general.

Trinidad. – Subió de precio; carne del pescado el pacú y el surubí dicen los pescadores por la escasez que hay en el producto.