

N° 0106

**BOLETIN DIARIO DE PRECIOS MAYORISTA**

Lunes, 13 de Mayo de 2019

PRODUCTOS Y SUS CARACTERISTICAS	UNIDAD	EI ALTO			LA PAZ			COCHABAMBA			SANTA CRUZ			ORURO			TARIJA			SUCRE			POTOSI			COBILJA			TRINIDAD		
		11-05-19	13-05-19	VAR %	11-05-19	13-05-19	VAR %	11-05-19	13-05-19	VAR %	11-05-19	13-05-19	VAR %	11-05-19	13-05-19	VAR %	11-05-19	13-05-19	VAR %	11-05-19	13-05-19	VAR %	11-05-19	13-05-19	VAR %	11-05-19	13-05-19	VAR %			
<b>TUBERCULOS - RAICES</b>																															
Papa Desiree (Mediana)	@	36.94	36.94		35.63	35.63		33.33	33.33		17.00	17.00		35.00	35.00		29.38	29.38		26.00	26.00		27.50	27.50		n.i.o.	n.i.o.		45.00	45.00	
Papa Huaycha o Imilla (Mediana)	@	30.00	30.00		33.13	33.13		26.67	26.67		23.00	23.00		32.22	33.33	3.45	n.i.o.	n.i.o.		28.00	28.00		27.50	27.50		67.50	67.50		40.00	40.00	
Papa Holandesa (Mediana) IMPORTADO	@	n.i.o.	n.i.o.		n.i.o.	n.i.o.		n.i.o.	n.i.o.		n.i.o.	n.i.o.		n.i.o.	n.i.o.		n.i.o.	n.i.o.		n.i.o.	n.i.o.		n.i.o.	n.i.o.		60.00	60.00		n.i.o.	45.00	
Papalisa Cáscara Roja o Amarilla (Mediana)	@	32.50	32.50		40.00	40.00		28.00	30.00	7.14	30.00	30.00		30.00	30.00		40.00	40.00		32.50	32.50		60.00	60.00		n.i.o.	n.i.o.		80.00	80.00	
Yuca (Mediano - Grande)	Kg.	2.83	3.04	7.42	n.i.o.	3.04		2.17	2.17		1.20	1.20		4.35	4.35		n.i.o.	n.i.o.		1.83	1.83		n.i.o.	n.i.o.		3.04	3.04		3.37	3.37	
<b>HORTALIZAS</b>																															
Ajo	@	60.00	60.00		55.00	55.00		90.00	90.00		110.00	110.00		100.00	100.00		95.00	95.00		75.00	75.00		75.00	75.00		165.00	165.00		155.00	155.00	
Ají en Vaina	@	n.i.o.	n.i.o.		n.i.o.	n.i.o.		325.00	325.00		318.33	318.33		n.i.o.	n.i.o.		275.00	275.00		151.25	151.25		230.00	230.00		n.i.o.	n.i.o.		440.00	440.00	
Ají en Vaina IMPORTADO	BOLSA @	300.00	300.00		390.00	390.00		332.50	332.50		340.00	340.00		330.00	330.00		325.00	325.00		n.i.o.	n.i.o.		n.i.o.	n.i.o.		n.i.o.	n.i.o.		385.00	385.00	
Arveja Verde (Mediana)	@	90.00	90.00		90.00	90.00		65.00	65.00		42.50	45.00	5.88	80.00	85.00	6.25	61.25	61.25		65.00	65.00		70.00	75.00	7.14	105.00	105.00		120.00	120.00	
Cebolla Verde (sin clasificar)	Kg.	2.39	3.04	27.20	2.72	2.72		1.57	1.74	10.83	2.26	2.26		1.23	1.30	5.69	2.39	2.72	13.81	3.04	3.04		3.04	3.26	7.24	n.i.o.	n.i.o.		2.99	2.99	
Cebolla cabeza (Mediana)	Kg.	3.48	3.91	12.36	2.99	2.99		2.39	2.50	4.60	2.61	2.61		2.61	2.75	5.36	2.66	3.04	14.29	3.70	4.35	17.57	3.48	3.48		n.i.o.	n.i.o.		4.35	4.35	
Cebolla cabeza (Mediana) IMPORTADO	Kg.	4.32	4.40	1.85	n.i.o.	n.i.o.		n.i.o.	n.i.o.		n.i.o.	n.i.o.		n.i.o.	n.i.o.		n.i.o.	n.i.o.		n.i.o.	n.i.o.		n.i.o.	n.i.o.		4.35	4.35		3.65	n.i.o.	
Haba Verde Grande	@	26.67	27.08	1.54	30.00	30.00		35.00	35.00		28.50	35.00	22.81	30.00	30.00		36.25	36.25		32.50	27.50	-15.38	35.00	35.00		102.50	102.50		n.i.o.	120.00	
Locoto (Mediano)	Kg.	4.09	4.09		4.78	4.78		3.04	3.04		3.26	3.91	19.94	3.48	3.48		5.22	5.22		3.91	4.35	11.25	3.70	3.91	5.68	n.i.o.	n.i.o.		5.33	5.33	
Maíz Choclo (Mediano)	100 unid.	185.00	190.00	2.70	155.00	155.00		90.00	90.00		140.00	n.i.o.		140.00	140.00		80.00	80.00		n.i.o.	n.i.o.		110.00	110.00		n.i.o.	n.i.o.		95.00	95.00	
Nabo (Mediano)	@	18.33	18.33		24.17	24.17		18.00	18.00		22.00	22.00		16.67	18.33	9.96	17.50	17.50		n.i.o.	n.i.o.		22.00	27.00	22.73	85.00	85.00		50.00	50.00	
Pimentón Californiano (sin clasificar)	Kg.	4.78	n.i.o.		5.22	5.22		3.04	3.04		2.61	3.04	16.48	6.96	7.39	6.18	2.17	2.17		2.39	2.61	9.21	3.91	3.91		n.i.o.	n.i.o.		10.87	10.87	
Tomate Perita Híbrido (Mediano)	Kg.	1.96	2.44	24.49	2.81	2.81		2.64	2.64		0.98	1.71	74.49	3.67	3.67		2.32	1.71	-26.29	2.44	2.44		3.67	3.67		n.i.o.	n.i.o.		3.54	3.54	
Tomate Perita Híbrido (Mediano) IMPORTADO	Kg.	1.83	2.44	33.33	2.32	2.32		n.i.o.	n.i.o.		n.i.o.	n.i.o.		n.i.o.	n.i.o.		n.i.o.	n.i.o.		n.i.o.	n.i.o.		n.i.o.	n.i.o.		5.62	5.62		n.i.o.	n.i.o.	
Vainita Blanca Arbustiva (sin clasificar)	Kg.	5.22	5.65	8.24	4.35	4.35		3.91	3.91		2.17	2.61	20.28	5.22	5.65	8.24	1.63	1.63		2.61	2.61		3.26	3.91	19.94	9.13	9.13		7.83	7.83	
Zanahoria (sin clasificar)	Kg.	1.74	2.16	24.14	1.74	1.74		1.49	1.74	16.78	2.24	2.24		1.49	1.49		1.63	1.68	3.07	2.22	2.27	2.25	2.17	2.17		5.22	5.22		4.35	4.35	
Zapallo .	Kg.	2.17	1.96	-9.68	2.17	2.17		1.74	1.74		1.41	1.41		2.17	2.17		2.17	2.17		1.96	1.85	-5.61	1.74	1.74		n.i.o.	n.i.o.		3.80	3.80	

REFERENCIA:

■ Alza ■ Baja ■ Se mantiene n.i.o.: No Ingreso Oferta

Fuente: OAP-MDRyT

# PRECIOS MAYORISTA DE PRODUCTOS AGROPECUARIOS Y AGROINDUSTRIALES

PRODUCTOS Y SUS CARACTERISTICAS	UNIDAD	EL ALTO			LA PAZ			COCHABAMBA			SANTA CRUZ			ORURO			TARJA			SUCRE			POTOSI			COBILJA			TRINIDAD		
		11-05-19	13-05-19	VAR %	11-05-19	13-05-19	VAR %	11-05-19	13-05-19	VAR %	11-05-19	13-05-19	VAR %	11-05-19	13-05-19	VAR %	11-05-19	13-05-19	VAR %	11-05-19	13-05-19	VAR %	11-05-19	13-05-19	VAR %	11-05-19	13-05-19	VAR %			
<b>FRUTAS</b>																															
Banana Cavendish (Mediana)	100 unid.	28.00	28.00		27.50	27.50		25.00	25.00		25.00	25.00		30.00	30.00		40.00	39.00	-2.50	30.00	30.00		38.00	38.00		77.50	77.50		35.00	35.00	
Damasco (Mediano)	100 unid.	n.i.o.	n.i.o.		n.i.o.	n.i.o.		n.i.o.	n.i.o.		n.i.o.	n.i.o.		n.i.o.	n.i.o.		n.i.o.	n.i.o.		n.i.o.	n.i.o.		n.i.o.	n.i.o.		n.i.o.	n.i.o.		n.i.o.	n.i.o.	
Durazno (Mediano)	100 unid.	n.i.o.	n.i.o.		n.i.o.	n.i.o.		n.i.o.	n.i.o.		n.i.o.	n.i.o.		n.i.o.	n.i.o.		n.i.o.	n.i.o.		n.i.o.	n.i.o.		n.i.o.	n.i.o.		n.i.o.	n.i.o.		n.i.o.	n.i.o.	
Durazno (Mediano) IMPORTADO	100 unid.	n.i.o.	n.i.o.		n.i.o.	n.i.o.		n.i.o.	n.i.o.		n.i.o.	n.i.o.		n.i.o.	n.i.o.		n.i.o.	n.i.o.		n.i.o.	n.i.o.		n.i.o.	n.i.o.		n.i.o.	n.i.o.		n.i.o.	n.i.o.	
Frutilla (sin clasificar)	CAJA 100 unid.	12.00	n.i.o.		11.00	11.00		9.00	9.00		6.66	7.77	16.67	n.i.o.	n.i.o.		18.00	18.00		9.00	9.00		n.i.o.	n.i.o.		n.i.o.	n.i.o.		n.i.o.	n.i.o.	
Limón Tahití (Mediano)	100 unid.	35.50	35.50		35.00	35.00		35.00	35.00		24.00	26.00	8.33	25.00	25.00		25.00	n.i.o.		32.50	32.50		35.00	37.50	7.14	n.i.o.	n.i.o.		40.00	40.00	
Limón Sutil (Mediano)	100 unid.	32.00	32.00		22.50	22.50		25.00	25.00		11.00	11.00		22.00	22.00		30.00	30.00		17.50	17.50		25.00	27.50	10.00	47.50	47.50		40.00	40.00	
Mandarina Criolla (Mediana)	100 unid.	29.00	29.00		25.00	25.00		n.i.o.	n.i.o.		11.00	11.00		25.00	25.00		20.00	20.00		27.50	27.50		35.00	40.00	14.29	n.i.o.	n.i.o.		n.i.o.	n.i.o.	
Mandarina Japonesa (Mediano - Grande)	100 unid.	28.00	28.00		27.50	27.50		22.00	22.00		15.00	14.50	-3.33	30.00	30.00		30.00	30.00		22.50	22.50		30.00	35.00	16.67	n.i.o.	n.i.o.		40.00	40.00	
Manga Manzana (Mediana)	100 unid.	n.i.o.	n.i.o.		n.i.o.	n.i.o.		n.i.o.	n.i.o.		n.i.o.	n.i.o.		n.i.o.	n.i.o.		n.i.o.	n.i.o.		n.i.o.	n.i.o.		n.i.o.	n.i.o.		n.i.o.	n.i.o.		n.i.o.	n.i.o.	
Manga Manzana (Mediana) IMPORTADO	CAJA 100 unid.	n.i.o.	n.i.o.		515.15	515.15		n.i.o.	n.i.o.		n.i.o.	n.i.o.		n.i.o.	n.i.o.		n.i.o.	n.i.o.		n.i.o.	n.i.o.		n.i.o.	n.i.o.		n.i.o.	n.i.o.		n.i.o.	n.i.o.	
Manzana (Mediana)	100 unid.	n.i.o.	n.i.o.		n.i.o.	n.i.o.		n.i.o.	n.i.o.		n.i.o.	n.i.o.		n.i.o.	n.i.o.		n.i.o.	n.i.o.		n.i.o.	n.i.o.		n.i.o.	n.i.o.		n.i.o.	n.i.o.		n.i.o.	n.i.o.	
Manzana Red Delicious Mapleado (Mediana) IMPORTADO	100 unid.	n.i.o.	n.i.o.		165.00	165.00		160.00	160.00		125.00	125.00		n.i.o.	n.i.o.		190.00	190.00		180.00	180.00		160.00	160.00		147.92	147.92		87.50	87.50	
Naranja Injerto (Mediano)	100 unid.	30.00	30.00		35.00	35.00		20.00	20.00		25.00	25.00		35.00	35.00		25.00	25.00		45.00	45.00		35.00	40.00	14.29	55.00	55.00		50.00	50.00	
Naranja Criolla (Mediana)	100 unid.	30.00	30.00		32.50	32.50		n.i.o.	n.i.o.		30.00	30.00		n.i.o.	n.i.o.		n.i.o.	25.00		32.50	32.50		40.00	n.i.o.		70.00	70.00		n.i.o.	n.i.o.	
Palta Bacon (Mediano)	100 unid.	n.i.o.	n.i.o.		n.i.o.	n.i.o.		n.i.o.	n.i.o.		n.i.o.	n.i.o.		n.i.o.	n.i.o.		220.00	220.00		n.i.o.	n.i.o.		n.i.o.	n.i.o.		200.00	200.00		90.00	90.00	
Papaya Salviettí (Mediana)	100 unid.	575.00	575.00		645.00	645.00		650.00	650.00		300.00	300.00		580.00	580.00		600.00	600.00		500.00	500.00		750.00	750.00		600.00	600.00		400.00	400.00	
Piña Pucallpa (Mediana)	100 unid.	800.00	800.00		795.00	795.00		550.00	550.00		400.00	500.00	25.00	1000.00	1000.00		800.00	800.00		700.00	700.00		1000.00	1000.00		n.i.o.	n.i.o.		425.00	425.00	
Plátano (Mediano)	100 unid.	41.00	41.00		42.50	42.50		30.00	30.00		15.00	15.00		40.00	40.00		40.00	40.00		45.00	45.00		60.00	60.00		57.50	57.50		25.00	25.00	
Sandia (Mediano)	Kg.	n.i.o.	n.i.o.		3.15	3.15		2.07	2.07		1.04	1.04		2.39	2.61	9.21	n.i.o.	n.i.o.		n.i.o.	n.i.o.		n.i.o.	n.i.o.		n.i.o.	n.i.o.		3.26	3.26	
Toronja Ruby Red (Mediana)	100 unid.	63.25	65.75	3.95	57.50	57.50		55.00	55.00		30.00	35.00	16.67	67.50	67.50		60.00	60.00		60.00	60.00		80.00	80.00		87.50	87.50		40.00	40.00	
Uva Blanca	Kg.	6.30	6.30		6.74	6.09	-9.64	6.52	6.52		n.i.o.	n.i.o.		5.65	5.65		5.65	5.65		8.26	n.i.o.		8.26	n.i.o.		n.i.o.	n.i.o.		n.i.o.	n.i.o.	
Uva Negra	Kg.	8.26	8.26		7.17	6.52	-9.07	7.39	7.39		n.i.o.	n.i.o.		5.65	5.65		5.22	5.22		7.83	n.i.o.		n.i.o.	n.i.o.		n.i.o.	n.i.o.		n.i.o.	n.i.o.	
Uva Negra IMPORTADO	Kg.	25.43	n.i.o.		n.i.o.	n.i.o.		n.i.o.	n.i.o.		n.i.o.	n.i.o.		n.i.o.	n.i.o.		n.i.o.	n.i.o.		n.i.o.	n.i.o.		n.i.o.	n.i.o.		15.22	15.22		n.i.o.	n.i.o.	
Uva Blanca IMPORTADO	Kg.	21.30	21.30		n.i.o.	n.i.o.		n.i.o.	n.i.o.		n.i.o.	n.i.o.		n.i.o.	n.i.o.		n.i.o.	n.i.o.		n.i.o.	n.i.o.		n.i.o.	n.i.o.		19.13	19.13		n.i.o.	n.i.o.	
<b>CARNES - HUEVOS</b>																															
Carne de Pollo entero eviscerado	Kg.	13.83	14.13	2.17	13.37	13.37		14.00	13.88	-0.86	13.50	13.50		13.77	13.80	0.22	12.50	12.50		14.10	14.10		15.00	15.00		13.00	13.00		14.00	14.00	
Carne de cerdo en gancho	Kg.	17.00	17.00		18.25	18.25		20.00	20.00		13.00	13.00		21.00	21.00		21.50	21.50		17.00	17.00		21.00	22.00	4.76	23.00	23.00		18.00	18.00	
Carne de res en gancho	Kg.	21.50	21.50		21.40	21.40		20.50	20.50		19.13	19.13		24.00	24.00		22.25	22.25		22.75	22.75		21.00	21.00		17.25	17.25		16.50	n.i.o.	
Huevo (Primera Calidad) .	unid.	0.65	0.65		0.70	0.70		0.60	0.60		0.62	0.62		0.60	0.60		0.60	0.60		0.65	0.65		0.68	0.68		0.68	0.68		0.43	0.43	
Pacú .	Kg.	n.i.o.	n.i.o.		39.00	35.00	-10.26	25.00	25.00		35.00	35.00		40.00	40.00		n.i.o.	n.i.o.		n.i.o.	n.i.o.		n.i.o.	n.i.o.		24.50	24.50		30.83	30.83	
Pejerrey .	Kg.	47.83	49.57	3.64	49.57	49.57		60.00	60.00		n.i.o.	n.i.o.		41.74	41.74		n.i.o.	n.i.o.		n.i.o.	n.i.o.		n.i.o.	n.i.o.		n.i.o.	n.i.o.		n.i.o.	n.i.o.	
Surubí .	Kg.	n.i.o.	n.i.o.		42.00	40.00	-4.76	40.00	40.00		37.67	37.67		40.00	40.00		n.i.o.	n.i.o.		n.i.o.	n.i.o.		n.i.o.	n.i.o.		24.50	24.50		30.00	30.00	
Trucha .	Kg.	26.09	26.09		24.78	24.78		35.00	35.00		n.i.o.	n.i.o.		31.30	31.30		n.i.o.	n.i.o.		n.i.o.	n.i.o.		n.i.o.	n.i.o.		n.i.o.	n.i.o.		n.i.o.	n.i.o.	

REFERENCIA:

■ Alza ■ Baja ■ Se mantiene

n.i.o.: No Ingreso Oferta

**Fuente: OAP-MDRyT**

# PRECIOS MAYORISTA DE PRODUCTOS AGROPECUARIOS Y AGROINDUSTRIALES

PRODUCTOS Y SUS CARACTERISTICAS	UNIDAD	EI ALTO			LA PAZ			COCHABAMBA			SANTA CRUZ			ORURO			TARIJA			SUCRE			POTOSI			COBIJA			TRINIDAD		
		11-05-19	13-05-19	VAR%	11-05-19	13-05-19	VAR%	11-05-19	13-05-19	VAR%	11-05-19	13-05-19	VAR%	11-05-19	13-05-19	VAR%	11-05-19	13-05-19	VAR%	11-05-19	13-05-19	VAR%	11-05-19	13-05-19	VAR%	11-05-19	13-05-19	VAR%	11-05-19	13-05-19	VAR%
<b>GRANOS - AGROINDUSTRIALES</b>																															
Aceite vegetal a granel	Lt.	7.50	7.50		7.75	7.75		8.00	8.00		7.25	7.25		7.75	7.75		n.i.o.	n.i.o.		7.10	7.10		9.00	9.00		n.i.o.	n.i.o.		9.00	9.00	
Aceite vegetal envasado	BIDON 900 cc.	10.50	10.50		10.42	10.42		10.80	10.80		9.16	9.16		10.42	10.42		n.i.o.	n.i.o.		10.50	10.50		11.00	11.00		n.i.o.	n.i.o.		8.30	8.30	
Aceite vegetal envasado IMPORTADO	BIDON 900 cc.	7.20	7.20		8.10	8.10		n.i.o.	n.i.o.		7.75	7.75		8.10	8.10		9.00	9.00		9.00	9.00		7.50	7.50		7.10	7.00	-1.41	8.00	8.00	
Amaranto	46 Kg.	n.i.o.	n.i.o.		n.i.o.	n.i.o.		n.i.o.	n.i.o.		n.i.o.	n.i.o.		n.i.o.	n.i.o.		n.i.o.	n.i.o.		n.i.o.	n.i.o.		n.i.o.	n.i.o.		n.i.o.	n.i.o.		n.i.o.	n.i.o.	
Arroz de primera	qq.	303.33	303.33		315.00	315.00		290.00	290.00		275.00	275.00		290.00	290.00		330.00	330.00		265.00	265.00		260.00	260.00		n.i.o.	n.i.o.		190.00	190.00	
Arroz económico	qq.	200.00	200.00		215.00	215.00		207.50	207.50		187.50	187.50		220.00	220.00		187.50	187.50		180.00	180.00		200.00	200.00		n.i.o.	n.i.o.		162.50	162.50	
Arroz de segunda	qq.	262.50	262.50		260.00	260.00		250.00	250.00		218.75	218.75		250.00	250.00		200.00	200.00		245.00	245.00		230.00	230.00		n.i.o.	n.i.o.		170.00	170.00	
Arroz de primera IMPORTADO	qq.	213.90	213.90		220.00	220.00		230.00	230.00		264.50	264.50		230.00	230.00		202.40	202.40		220.80	220.80		n.i.o.	n.i.o.		214.67	214.67		276.00	276.00	
Azúcar blanco	qq.	161.66	161.66		157.67	157.67		155.00	155.00		155.00	155.00		170.00	170.00		160.00	160.00		160.00	160.00		165.00	165.00		n.i.o.	n.i.o.		217.50	217.50	
Azúcar blanco IMPORTADO	SACO qq.	n.i.o.	n.i.o.		n.i.o.	n.i.o.		n.i.o.	n.i.o.		n.i.o.	n.i.o.		n.i.o.	n.i.o.		n.i.o.	n.i.o.		n.i.o.	n.i.o.		n.i.o.	n.i.o.		178.63	177.10	-0.86	n.i.o.	n.i.o.	
Café molido	Kg.	n.i.o.	n.i.o.		42.00	42.00		40.00	40.00		38.00	38.00		45.00	45.00		50.00	50.00		n.i.o.	n.i.o.		40.00	40.00		n.i.o.	n.i.o.		n.i.o.	n.i.o.	
Café en grano (Mediano)	qq.	n.i.o.	n.i.o.		n.i.o.	n.i.o.		n.i.o.	n.i.o.		n.i.o.	n.i.o.		n.i.o.	n.i.o.		3986.67	3986.67		n.i.o.	n.i.o.		n.i.o.	n.i.o.		n.i.o.	n.i.o.		n.i.o.	n.i.o.	
Cebada en grano	@	47.50	47.50		48.13	48.13		35.00	35.00		n.i.o.	n.i.o.		45.00	45.00		n.i.o.	60.00		22.50	22.50		25.00	25.00		n.i.o.	n.i.o.		n.i.o.	n.i.o.	
Charque de llama	Kg.	54.00	54.00		37.67	37.67		68.00	68.00		n.i.o.	n.i.o.		120.00	120.00		n.i.o.	n.i.o.		165.00	165.00		110.00	110.00		n.i.o.	n.i.o.		n.i.o.	n.i.o.	
Chuña (Mediano)	qq.	352.50	352.50		365.00	365.00		370.00	370.00		400.00	400.00		315.00	315.00		490.00	490.00		560.00	560.00		470.00	470.00		n.i.o.	n.i.o.		815.00	815.00	
Fideo	@	72.00	72.00		75.00	75.00		70.00	70.00		73.00	73.00		78.00	78.00		75.00	75.00		70.00	70.00		70.00	70.00		90.00	90.00		75.00	75.00	
Frejol Negro (Mediano)	qq.	390.00	390.00		365.00	365.00		360.00	360.00		240.00	240.00		n.i.o.	n.i.o.		n.i.o.	n.i.o.		275.00	275.00		n.i.o.	n.i.o.		n.i.o.	n.i.o.		n.i.o.	n.i.o.	
Girasol (Pequeño color café rayado)	qq.	n.i.o.	n.i.o.		n.i.o.	n.i.o.		n.i.o.	n.i.o.		n.i.o.	n.i.o.		n.i.o.	n.i.o.		n.i.o.	n.i.o.		n.i.o.	n.i.o.		n.i.o.	n.i.o.		n.i.o.	n.i.o.		n.i.o.	n.i.o.	
Harina blanca	46 Kg.	180.00	180.00		173.78	173.78		174.80	174.80		184.00	184.00		n.i.o.	n.i.o.		n.i.o.	n.i.o.		n.i.o.	n.i.o.		n.i.o.	n.i.o.		n.i.o.	n.i.o.		215.00	215.00	
Harina blanca IMPORTADO	SACO 46 Kg.	161.00	161.00		165.60	165.60		165.60	165.60		167.90	167.90		165.60	165.60		170.20	170.20		165.60	165.60		163.30	163.30		214.06	214.06		203.32	203.32	
Leche fluida	BIDON 946 ml.	5.70	5.70		5.70	5.70		5.70	5.70		5.70	5.70		5.60	5.60		5.00	5.00		5.50	5.50		6.00	6.00		n.i.o.	n.i.o.		5.88	5.88	
Leche en polvo	LATA 2500 grs.	150.00	150.00		150.00	150.00		160.00	160.00		150.00	150.00		163.00	163.00		150.00	150.00		155.00	155.00		155.00	160.00	3.23	165.00	165.00		167.50	167.50	
Manteca de cerdo IMPORTADO	LATA 17 Kg.	210.00	210.00		215.00	215.00		217.00	217.00		205.00	205.00		220.00	220.00		200.00	200.00		215.00	215.00		200.00	200.00		n.i.o.	n.i.o.		n.i.o.	n.i.o.	
Manteca vegetal	CAJA 17 Kg.	n.i.o.	215.00		212.00	212.00		225.00	225.00		210.00	210.00		200.00	200.00		210.00	210.00		210.00	210.00		220.00	220.00		n.i.o.	n.i.o.		220.00	220.00	
Maní con cáscara rojo	qq.	391.67	391.67		395.00	395.00		430.00	430.00		350.00	350.00		457.50	457.50		400.00	400.00		370.00	370.00		440.00	440.00		n.i.o.	n.i.o.		n.i.o.	n.i.o.	
Maíz Blanco (Grande)	qq.	351.25	351.25		420.00	420.00		360.00	360.00		360.00	360.00		340.00	340.00		315.00	315.00		240.00	240.00		320.00	320.00		n.i.o.	n.i.o.		n.i.o.	n.i.o.	
Maíz amarillo duro	qq.	117.50	117.50		95.00	95.00		75.00	75.00		60.00	60.00		80.00	80.00		n.i.o.	n.i.o.		75.00	75.00		120.00	120.00		80.50	80.50		85.00	85.00	
Maíz amarillo duro IMPORTADO	qq.	n.i.o.	n.i.o.		n.i.o.	n.i.o.		n.i.o.	n.i.o.		n.i.o.	n.i.o.		n.i.o.	n.i.o.		75.00	75.00		n.i.o.	n.i.o.		n.i.o.	n.i.o.		n.i.o.	n.i.o.		n.i.o.	n.i.o.	
Quinua Real	qq.	n.i.o.	800.00		n.i.o.	n.i.o.		800.00	800.00		n.i.o.	n.i.o.		550.00	550.00		n.i.o.	n.i.o.		n.i.o.	n.i.o.		680.00	680.00		n.i.o.	n.i.o.		n.i.o.	n.i.o.	
Sorgo	qq.	n.i.o.	n.i.o.		100.00	100.00		60.00	60.00		50.00	50.00		80.00	80.00		n.i.o.	n.i.o.		62.50	62.50		100.00	100.00		n.i.o.	n.i.o.		n.i.o.	n.i.o.	
Soya en grano	qq.	200.00	200.00		205.00	205.00		230.00	230.00		150.00	150.00		n.i.o.	n.i.o.		n.i.o.	n.i.o.		190.00	190.00		n.i.o.	n.i.o.		n.i.o.	n.i.o.		n.i.o.	n.i.o.	
Sésamo (Escobero)	qq.	n.i.o.	n.i.o.		n.i.o.	n.i.o.		780.00	780.00		n.i.o.	n.i.o.		n.i.o.	n.i.o.		n.i.o.	n.i.o.		n.i.o.	n.i.o.		n.i.o.	n.i.o.		n.i.o.	n.i.o.		n.i.o.	n.i.o.	
Trigo en grano	qq.	220.00	220.00		230.00	230.00		250.00	250.00		n.i.o.	n.i.o.		n.i.o.	n.i.o.		155.00	155.00		145.00	145.00		160.00	160.00		n.i.o.	n.i.o.		n.i.o.	n.i.o.	
Trigo pelado	qq.	250.00	250.00		275.00	275.00		340.00	340.00		250.00	250.00		315.00	315.00		245.00	245.00		205.00	205.00		320.00	320.00		n.i.o.	n.i.o.		n.i.o.	n.i.o.	
Tunta	qq.	860.00	860.00		1010.00	1010.00		730.00	730.00		720.00	720.00		1040.00	1040.00		960.00	960.00		n.i.o.	n.i.o.		n.i.o.	n.i.o.		n.i.o.	n.i.o.		n.i.o.	n.i.o.	
Tunta . IMPORTADO	50 Kg.	1116.67	1116.67		1140.00	1140.00		1010.00	1010.00		869.57	869.57		1200.00	1200.00		n.i.o.	n.i.o.		n.i.o.	n.i.o.		n.i.o.	n.i.o.		n.i.o.	n.i.o.		n.i.o.	n.i.o.	

Nota: El precio de pollo que se reflejan en el boletín diario correspondiente a la ciudad de Tarija, pertenece a la producción local.

REFERENCIA:

■ Alza   
 ■ Baja   
 ■ Se mantiene   
 n.i.o.: No Ingreso Oferta

**Fuente: OAP-MDRyT**

# PRECIOS MAYORISTAS DE LA CARNE DE POLLO ENTERO EVISCERADO Y AZÚCAR BLANCO

13 DE MAYO DE 2019

## CARNE DE POLLO — AGENCIA

CIUDAD	SOFÍA	IMBA	ALG	PIO RICO	PROMEDIO
EI ALTO	14.00	13.90	n.i.o.	14.50	14,13
LA PAZ	13.10	13.50	n.i.o.	13.50	13,37
COCHABAMBA	14.00	14.00	14.00	13.50	13,88
SANTA CRUZ	13.50	13.50	n.i.o.	n.i.o.	13,50
ORURO	14.10	13.50	13.90	13.70	13,80
SUCRE	n.i.o.	14.20	n.i.o.	14.00	14,10
POTOSI	n.i.o.	15.00	15.00	n.i.o.	15,00
TRINIDAD	14.00	n.i.o.	n.i.o.	n.i.o.	14,00

En esta jornada subió de precio de la carne de pollo entero eviscerado en las ciudades de El Alto y Oruro de las marcas SOFIA, IMBA y PIO RICO debido a la baja oferta porque no están listos los pollos para el faeneo. Bajó de precio en la ciudad de Cochabamba de la marca SOFIA debido a la variabilidad de precios.

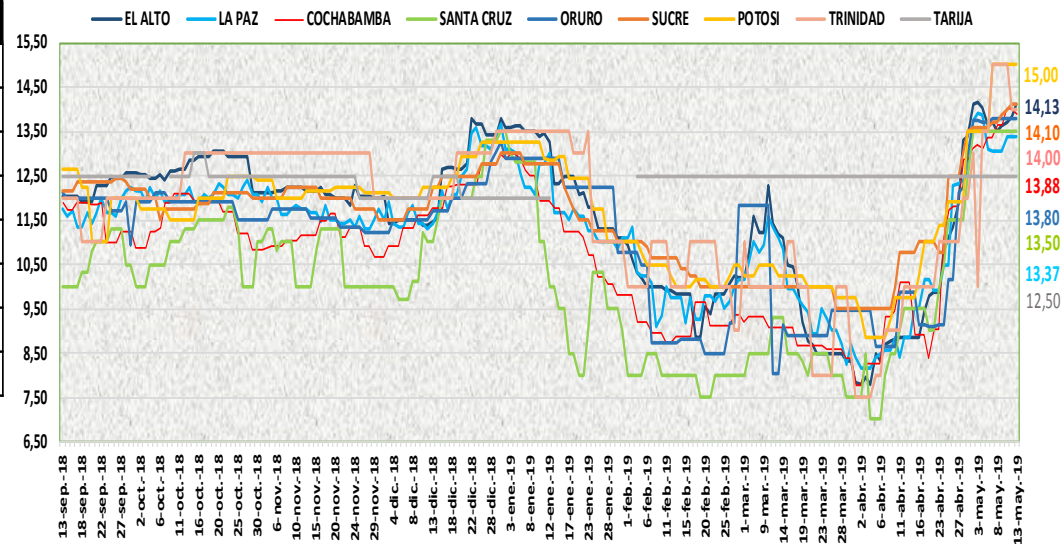

13 DE MAYO DE 2019

## AZUCAR BLANCO — MARCAS

CIUDAD	LA BELGICA		UNAGRO		GUABIRÁ		SAN AURELIO		BERMEJO	
	Bs/qg	Bs/Kg	Bs/qg	Bs/Kg	Bs/qg	Bs/Kg	Bs/qg	Bs/Kg	Bs/qg	Bs/Kg
EI ALTO	163.33	3.55	n.i.o.	n.i.o.	n.i.o.	n.i.o.	160.00	3.48	n.i.o.	n.i.o.
LA PAZ	160.00	3.48	n.i.o.	n.i.o.	n.i.o.	n.i.o.	157.67	3.43	n.i.o.	n.i.o.
COCHABAMBA	155.00	3.37	160.00	3.48	165.00	3.59	155.00	3.37	n.i.o.	n.i.o.
SANTA CRUZ	n.i.o.	n.i.o.	n.i.o.	n.i.o.	207.50	4.51	155.00	3.37	n.i.o.	n.i.o.
ORURO	n.i.o.	n.i.o.	170.00	3.70	n.i.o.	n.i.o.	170.00	3.70	175.00	3.80
SUCRE	n.i.o.	n.i.o.	n.i.o.	n.i.o.	n.i.o.	n.i.o.	160.00	3.48	170.00	3.70
TARIJA	n.i.o.	n.i.o.	n.i.o.	n.i.o.	n.i.o.	n.i.o.	n.i.o.	n.i.o.	160.00	3.48
POTOSI	n.i.o.	n.i.o.	n.i.o.	n.i.o.	n.i.o.	n.i.o.	165.00	3.59	175.00	3.80
TRINIDAD	n.i.o.	n.i.o.	215.00	4.67	220.00	4.78	n.i.o.	n.i.o.	n.i.o.	n.i.o.

En esta jornada se mantiene estable el precio del azúcar blanco en sus diferentes marcas en las ocho ciudades capitales.

REFERENCIA:

Alza Baja Se mantiene

n.i.o.: No Ingreso Oferta

Fuente: OAP-MDRyT

## COMENTARIOS DE PRODUCTOS AGROPECUARIOS Y AGROINDUSTRIALES

**El Alto.** - Subieron de precio; la carne de pollo de la marca SOFÍA, PIO LINDO e IMBA esto es por el poco ingreso ya que aún no cuentan con pollos listos para el faeneo, el pejerrey debido su oferta disminuyo debido a los fuerte vientos que dificulto la pesca, la yuca de Alto Beni por la poca oferta, la cebolla verde de Vizcachani, la cebolla cabeza de Oruro, el haba verde de Sorata, el maíz choclo de Palca-Illimani, el tomate perita de Luribay y Sapahaqui, la vainita blanca de Palca e Illimani, la zanahoria de Oruro y Vizcachani, la cebolla cabeza y el tomate de Perú, la toronja de Alto Beni debido a la baja oferta en el mercado. Bajo de precio; el zapallo por la buena oferta. Nota. - Por inicio de semana, no ingresan los productos al mercado, por esta razón disminuye la oferta e incrementa el precio.

**La Paz.** - Bajaron de precio; la carne de pescado como ser el pacú y el surubí esto es por la baja demanda que se tiene de estos productos por parte de los consumidores, la uva blanca y negra de Tarija por la buena oferta. Nota. - Se reportó la yuca mediano y grande de Alto Beni.

**Cochabamba.** - Subió de precio; la papalisa que ingreso de Sacaba debido a que hoy se está comercializando solo con remanentes. Nota. - Ingreso mandarina encoré de Cochabamba.

**Santa Cruz.** - Subieron de precio; la arveja verde, el haba verde, el pimentón, la lechuga crespa, el tomate perita debido a que ingresaron con precios elevados desde sus lugares de origen esto se debe a causa de las intensas lluvias que se registran en las zonas de producción.

**Oruro.** - Subieron de precio; la arveja de Colomi, el pimentón de Caranavi, la vainita de Colomi por bajar la oferta. Nota. - en esta jornada no se registraron muchas variaciones en los precios ya que muchos puestos se encuentran tapados para no ofertar sus productos ya que los propietarios se fueron a la feria anual Oruro moderno, esperamos que el día de mañana incremente la oferta por ser día de feria.

**Sucre.** - Subieron de precio; la cebolla cabeza de Cochabamba y Chuquisaca, el locoto de Cochabamba, el pimentón proveniente de Santa Cruz y Cochabamba, la zanahoria de Potosí esto es por la regular oferta que se tiene de estos productos. Bajo de precio; el zapallo por la baja demanda que tiene este producto que llega desde Cochabamba. Nota. - Hoy se deja de reportar el precio de las uvas tanto la negra como la blanca que llega desde Tarija debido a la bajísima oferta que tiene este producto siendo su venta solo al detalle.

**Tarija.** - Subió de precio; la cebolla cabeza nacional procedente de Mizque y Culpina debido a que ingresó poco al mercado. Bajo de precio; el tomate perita híbrido Mediano procedente de Tarija y Uriondo debido a la sobre oferta. Nota. -No se registra el limón tahití de Santa Cruz debido a que ya no está llegando y hay alta oferta del limón Tarijeño de cuatro estaciones ya que es la temporada de cosecha.

**Potosí.** - Subieron de precio; la carne de cerdo en gancho de Potosí y Chuquisaca, la leche en polvo PIL de Cochabamba, la arveja de Potosí y Tarija, la cebolla cola verde de Betanzos, el locoto y la vainita de Colomi, la vainita y el nabo de Betanzos y Puna, la mandarina criolla y japonesa, la naranja injerta y el limón tahití de Yapacani, el limón sutil de Oronkota y Poco, el limón tahití de Alto Beni debido a la reducción en su oferta de estos productos. Bajo de precio; la lechuga de potosí y Tarija por la alta oferta normal y nuevos ingresos de pequeños productores al mercado Uyuni de la final avenida Arce.

**Cobija.** - Bajo de precio; el aceite de Soya, azúcar blanco de Brasil (Epitaciolandia) esto debido a que el real (Moneda Brasileira) bajo el tipo de cambio, lo cual repercute en Bolivia.

**Trinidad.** - Bajó de precio; la carne de pollo de la marca SOFIA debido a que ingreso con ese precio desde Santa Cruz.