

Nº 0133

BOLETIN DIARIO DE PRECIOS MAYORISTA

Jueves, 13 de Junio de 2019

PRODUCTOS Y SUS CARACTERISTICAS	UNIDAD	EI ALTO			LA PAZ			COCHABAMBA			SANTA CRUZ			ORURO			TARIJA			SUCRE			POTOSI			COBIJA			TRINIDAD				
		12-06-19	13-06-19	VAR %	12-06-19	13-06-19	VAR %	12-06-19	13-06-19	VAR %	12-06-19	13-06-19	VAR %	12-06-19	13-06-19	VAR %	12-06-19	13-06-19	VAR %	12-06-19	13-06-19	VAR %	12-06-19	13-06-19	VAR %	12-06-19	13-06-19	VAR %	12-06-19	13-06-19	VAR %		
TUBERCULOS - RAICES																																	
Papa Desiree (Mediana)	@	41.25	41.25		41.25	41.25		38.89	38.89		25.50	25.50		36.67	37.78	3.03	30.00	30.00		29.00	30.00	3.45	30.00	30.00		n.i.o.	n.i.o.		n.i.o.	n.i.o.		52.50	
Papa Huaycha o Imilla (Mediana)	@	29.41	29.41		30.56	30.56		31.11	31.11		27.00	27.00		33.33	33.33		n.i.o.	n.i.o.		30.00	30.00		26.25	26.25		65.00	65.00		n.i.o.	n.i.o.		49.00	
Papa Holandesa (Mediana) IMPORTADO	@	46.67	46.67		50.00	50.00		n.i.o.	n.i.o.		n.i.o.	n.i.o.		43.00	43.00		n.i.o.	n.i.o.		n.i.o.	n.i.o.		n.i.o.	n.i.o.		55.00	55.00		n.i.o.	n.i.o.		n.i.o.	
Papalisa Cáscara Roja o Amarilla (Mediana)	@	30.00	30.00		38.00	38.00		35.00	35.00		32.00	32.00		30.56	31.11	1.80	32.50	32.50		30.00	30.00		60.00	60.00		n.i.o.	n.i.o.		n.i.o.	n.i.o.		n.i.o.	
Yuca (Mediano - Grande)	Kg	n.i.o.	n.i.o.		n.i.o.	n.i.o.		2.61	2.61		1.20	1.20		4.35	4.35		n.i.o.	n.i.o.		1.74	1.74		n.i.o.	n.i.o.		2.61	2.61		2.72	2.72			
HORTALIZAS																																	
Ajo	@	90.00	90.00		62.50	62.50		120.00	120.00		110.00	110.00		n.i.o.	n.i.o.		87.50	87.50		87.50	87.50		75.00	75.00		160.00	160.00		155.00	155.00			
AjÍ en Vaina	@	n.i.o.	n.i.o.		n.i.o.	n.i.o.		312.50	312.50		318.33	318.33		n.i.o.	n.i.o.		275.00	275.00		160.00	160.00		230.00	230.00		n.i.o.	n.i.o.		440.00	440.00			
AjÍ en Vaina IMPORTADO	BOLSA @	350.00	350.00		375.00	375.00		325.00	325.00		340.00	340.00		342.50	342.50		325.00	325.00		n.i.o.	n.i.o.		n.i.o.	n.i.o.		n.i.o.	n.i.o.		385.00	385.00			
Arveja Verde (Mediana)	@	80.00	80.00		100.00	95.00	-5.00	65.00	65.00		50.00	55.00	10.00	80.00	85.00	6.25	97.50	97.50		60.00	67.50	12.50	n.i.o.	95.00		102.50	100.00	-2.44	n.i.o.	n.i.o.			
Cebolla Verde (sin clasificar)	Kg	2.83	2.61	-7.77	3.48	3.48		2.26	2.26		2.61	2.61		1.88	2.03	7.98	2.72	2.83	4.04	3.70	3.70		3.26	3.04	-6.75	n.i.o.	n.i.o.		3.04	3.04			
Cebolla cabeza (Mediana)	Kg	5.22	5.22		5.22	5.00	-4.21	4.44	4.64	4.50	4.00	4.00		5.22	5.07	-2.87	4.78	4.35	-9.00	4.46	4.89	9.64	n.i.o.	4.78		n.i.o.	n.i.o.		n.i.o.	n.i.o.		4.35	
Cebolla cabeza (Mediana) IMPORTADO	Kg	4.64	4.57	-1.51	4.64	4.64		n.i.o.	n.i.o.		n.i.o.	n.i.o.		5.02	5.02		n.i.o.	n.i.o.		n.i.o.	n.i.o.		n.i.o.	n.i.o.		4.35	4.35		n.i.o.	n.i.o.			
Haba Verde Grande	@	31.67	31.67		47.50	47.50		35.00	35.00		35.00	35.00		35.00	35.00		45.00	45.00		32.50	32.50		40.00	40.00		102.50	100.00	-2.44	n.i.o.	n.i.o.			
Locoto (Mediano)	Kg	3.48	6.09	75.00	4.78	5.65	18.20	3.04	3.04		4.57	4.35	-4.81	3.48	3.48		6.96	6.96		3.48	3.48		3.70	3.48	-5.95	n.i.o.	n.i.o.		n.i.o.	n.i.o.			
Maíz Choclo (Mediano)	100 unid.	n.i.o.	132.59		160.00	n.i.o.		160.00	160.00		130.00	130.00		150.00	150.00		90.00	90.00		n.i.o.	n.i.o.		n.i.o.	n.i.o.		n.i.o.	n.i.o.		n.i.o.	n.i.o.			
Nabo (Mediano)	@	n.i.o.	28.56		21.67	21.67		20.00	20.00		22.00	22.00		20.83	20.83		22.50	22.50		n.i.o.	n.i.o.		24.00	24.00		85.00	85.00		n.i.o.	n.i.o.		55.00	
Pimentón Californiano (sin clasificar)	Kg	6.74	6.09	-9.64	7.17	7.17		4.78	4.78		3.04	3.04		7.17	7.61	6.14	3.04	3.91	28.62	4.78	4.78		6.09	5.65	-7.22	n.i.o.	n.i.o.		11.09	11.09			
Tomate Perita Híbrido (Mediano)	Kg	2.69	2.81	4.46	3.42	3.42		2.53	2.53		1.83	1.83		3.67	3.67		1.59	1.59		2.93	2.93		3.67	3.42	-6.81	n.i.o.	n.i.o.		3.42	3.42			
Tomate Perita Híbrido (Mediano) IMPORTADO	Kg	2.81	2.81		3.06	3.06		n.i.o.	n.i.o.		n.i.o.	n.i.o.		n.i.o.	n.i.o.		n.i.o.	n.i.o.		n.i.o.	n.i.o.		n.i.o.	n.i.o.		4.64	4.40	-5.17	n.i.o.	n.i.o.			
Vainita Blanca Arbustiva (sin clasificar)	Kg	5.65	5.22	-7.61	4.57	4.57		4.78	4.78		2.61	3.04	16.48	5.22	5.65	8.24	5.00	5.00		3.91	4.35	11.25	5.22	5.22		9.13	9.13		n.i.o.	n.i.o.			
Zanahoria (sin clasificar)	Kg	1.96	2.71	38.27	n.i.o.	2.71		2.45	2.51	2.45	2.17	2.17		1.74	1.74		1.58	1.58		2.22	2.22		2.01	1.85	-7.96	5.22	5.22		n.i.o.	n.i.o.		5.22	
Zapallo .	Kg	1.96	1.96		1.85	1.85		1.74	1.74		1.52	1.52		2.28	2.50	9.65	2.17	2.17		1.63	1.63		1.96	2.17	10.71	n.i.o.	n.i.o.		n.i.o.	n.i.o.		3.91	

REFERENCIA: ■ Alza ■ Baja ■ Se mantiene n.i.o.: No Ingreso Oferta

Fuente: OAP-MDRyT

PRECIOS MAYORISTAS DE LA CARNE DE POLLO ENTERO EVISCERADO Y AZÚCAR BLANCO

13 DE JUNIO DE 2019

CARNE DE POLLO — AGENCIA

CIUDAD	SOFÍA	IMBA	ALG	PIO RICO	PROMEDIO
EI ALTO	13.27	13.15	n.i.o.	12.50	12,97
LA PAZ	12.47	13.25	n.i.o.	12.75	12,82
COCHABAMBA	12.50	12.00	11.00	11.30	11,70
SANTA CRUZ	10.50	10.50	n.i.o.	n.i.o.	10,50
ORURO	12.30	13.50	12.30	12.20	12,58
SUCRE	n.i.o.	13.50	n.i.o.	13.00	13,25
POTOSI	n.i.o.	14.50	14.00	n.i.o.	14,25
TRINIDAD	15.00	n.i.o.	n.i.o.	n.i.o.	15,00

En esta jornada subió de precio de la carne de pollo entero eviscerado en la ciudad de Cochabamba de la marca SOFIA debido a variabilidad de precios. Bajó de precio en las ciudades de El Alto, La Paz, Cochabamba, Santa Cruz, Oruro y Sucre de las marcas SOFIA, IMBA, PIO RICO y ALG debido al buen abastecimiento, buena producción de aves vivas en mataderos y regular demanda.

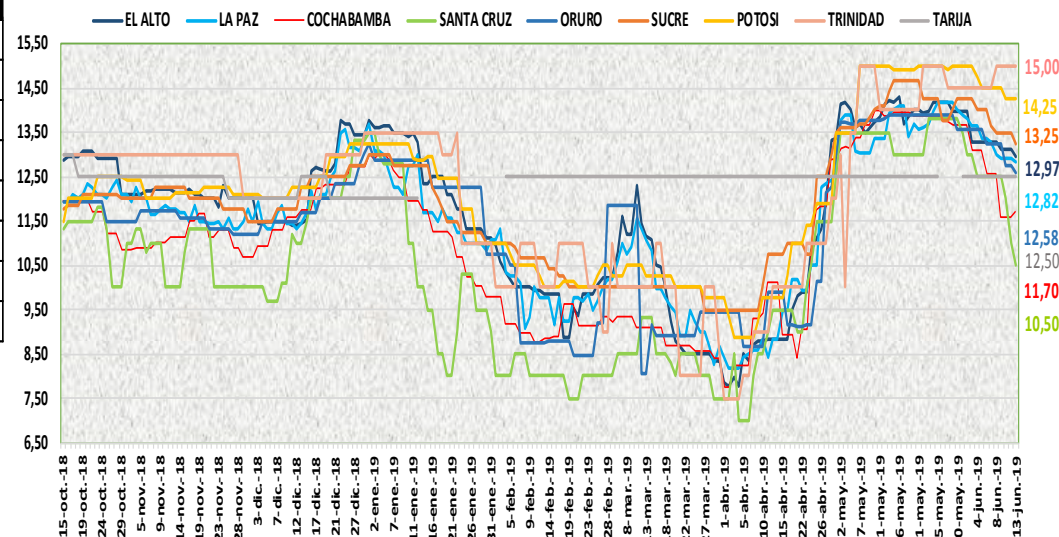

13 DE JUNIO DE 2019

AZUCAR BLANCO — MARCAS

CIUDAD	LA BELGICA		UNAGRO		GUABIRÁ		SAN AURELIO		BERMEJO	
	Bs/qq	Bs/Kg	Bs/qq	Bs/Kg	Bs/qq	Bs/Kg	Bs/qq	Bs/Kg	Bs/qq	Bs/Kg
EI ALTO	163.33	3.55	n.i.o.	n.i.o.	n.i.o.	n.i.o.	160.00	3.48	n.i.o.	n.i.o.
LA PAZ	159.33	3.46	n.i.o.	n.i.o.	n.i.o.	n.i.o.	155.00	3.37	n.i.o.	n.i.o.
COCHABAMBA	150.00	3.26	158.00	3.43	160.00	3.48	150.00	3.26	n.i.o.	n.i.o.
SANTA CRUZ	n.i.o.	n.i.o.	n.i.o.	n.i.o.	205.00	4.46	155.00	3.37	n.i.o.	n.i.o.
ORURO	n.i.o.	n.i.o.	170.00	3.70	n.i.o.	n.i.o.	170.00	3.70	175.00	3.80
SUCRE	n.i.o.	n.i.o.	n.i.o.	n.i.o.	n.i.o.	n.i.o.	155.00	3.37	170.00	3.70
POTOSI	n.i.o.	n.i.o.	n.i.o.	n.i.o.	n.i.o.	n.i.o.	165.00	3.59	175.00	3.80
TRINIDAD	n.i.o.	n.i.o.	215.00	4.67	220.00	4.78	n.i.o.	n.i.o.	n.i.o.	n.i.o.

En esta jornada se mantiene estable el precio del azúcar blanco en sus diferentes marcas en las ocho ciudades capitales.

REFERENCIA:

Alza (Red square) Baja (Green square) Se mantiene (Yellow square)

n.i.o.: No Ingreso Oferta

Fuente: OAP-MDRyT

COMENTARIOS DE PRODUCTOS AGROPECUARIOS Y AGROINDUSTRIALES

El Alto. - Subieron de precio; el locoto de Illimani y Palca, Charasani y Cochabamba debido a la poca oferta, la zanahoria de Parotani, Mizque y Vizcachani esto es por la regular oferta. Bajaron de precio; la chipa de lechuga arrepollada debido a buen abastecimiento, la carne de pollo de las marcas PIO LINDO y SOFÍA porque hay buena oferta en el mercado.

La Paz. - Subieron de precio; la frutilla sin clasificar de Palca, la toronja ruby red de Riberalta, el locoto de Cochabamba, el limón sutil mediano de Perú esto es por ser producto fresco de recién ingreso. Bajaron de precio; la carne de pollo de la marca IMBA y SOFÍA esto es por el buen abastecimiento, la arveja de Sorata, la cebolla cabeza de Mizque debido a la buena oferta, el limón tahití de Yapacani, la naranja injerta y criolla mediano de Alto Beni por el incremento en su oferta. Nota. - Hoy se reportó la uva negra de Tarija de la comunidad Calamochita.

Cochabamba. - Subieron de precio; la carne de pollo; de la marca de SOFÍA ya que ya no presenta oferta, la cebolla cabeza que se comercializa con remanentes de Saipina, Sipe Sipe y Mizque, la zanahoria ya que la demanda es mayor por comercializarse solo con remanentes. Bajaron de precio; la harina de Argentina debido a que la oferta es mayor que la demanda en el mercado, la carne de pollo de la marca PIO RICO y ALG ya que se tiene mayor abastecimiento en los mercados.

Santa Cruz. - Subieron de precio; la arveja verde por la buena calidad, el haba verde ah llegando poca cantidad, el haba de Cochabamba, la vainita llevo moderada cantidad.

Oruro. - Subieron de precio; la papa desiré de Tarija, la papalisa de Colomi, la arveja de Copacabana, la cebolla verde de Cochabamba, el pimentón de Caranavi, el zapallo de Cochabamba, el limón sutil de Inquisivi por bajar la oferta. Bajaron de precio; la cebolla cabeza por la buena oferta ya que llevo buenos volúmenes de Mizque, la carne de pollo en las distintas marcas por la buena oferta. Nota. - Ingresó buenos volúmenes de cebolla cabeza de Perú.

Sucre. - Subieron de precio; la carne de cerdo de Cochabamba y Santa Cruz por la baja oferta que tiene este producto la arveja de Cochabamba debido a la regular oferta que presenta este producto, la cebolla cabeza de Cochabamba y Santa Cruz existiendo baja oferta de este producto, la papa desiré de Chuquisaca y Potosí por la baja oferta. Bajaron de precio; el pollo de la marca IMBA y PIO RICO de Cochabamba debido a la regular demanda que presenta, ya que el pollo local tiene su abastecimiento normal, la vainita de Cochabamba y Santa Cruz, el limón sutil de Chuquisaca debido a llegada de este producto, la lima y la mandarina encoré de Santa Cruz debido a la alta oferta que presentan estos productos siendo su demanda regular.

Tarija. - Subieron de precio; la cebolla cabeza procedente de Cochabamba, el pimentón californiano sin clasificar procedente de Tarija debido a que la demanda es mayor a la oferta.

Potosí. - Subieron de precio; el zapallo de Tupiza y Colomi debido al ingreso con nuevos precios y especulación. Bajaron de precio; la cebolla cola verde de Betanzos y Tarija, el locoto de Colomi, el pimentón y la lechuga de Betanzos y Tarija, el tomate de Tarija, la zanahoria de Betanzos y de las carreras, el maní cascara roja de Huacareta, la mandarina criolla y la lima de Tarija y la lima de Yapacani debido a la buena oferta, variabilidad de precios y nuevos ingresos en el mercado. Nota. - para esta jornada se registra la comercialización en el mercado mayorista de la arveja y el incremento del precio de la cebolla cabeza.

Cobija. - Subieron de precio; el azúcar blanco importado de Brasil (Epitaciolandia) la bolsa de 20kg esto se da desde el lugar de origen, Bajaron de precio; la arveja verde, el haba verde de Perú (Puerto Maldonado) debido que se quiere ir terminando con productos que estuvieron durante la semana, para renovarlo.

Trinidad. - Subieron de precio; la papa desiré. la zanahoria. la cebolla de cabeza, el zapallo, el nabo de Santa Cruz y Cochabamba Nota. - las otras verduras como ser el haba, vainita, arveja, lechuga solo hay al detalle, el huevo no hay por mayor solo por detalle, los otros productos están normales hay abastecimiento, la palta no hay al por mayor ni al detalle, dicen los comercializadores casi son los últimos de su temporada de producción.