

N° 0156

BOLETIN DIARIO DE PRECIOS MAYORISTA

La Paz, 13 de Julio de 2019

PRODUCTOS Y SUS CARACTERISTICAS	UNIDAD	EI ALTO			LA PAZ			COCHABAMBA			SANTA CRUZ			ORURO			TARIJA			SUCRE			POTOSI			COBIJA			TRINIDAD		
		12-07-19	13-07-19	VAR %	12-07-19	13-07-19	VAR %	12-07-19	13-07-19	VAR %	12-07-19	13-07-19	VAR %	12-07-19	13-07-19	VAR %	12-07-19	13-07-19	VAR %	12-07-19	13-07-19	VAR %	12-07-19	13-07-19	VAR %	12-07-19	13-07-19	VAR %			
TUBERCULOS - RAICES																															
Papa Desiree (Mediana)	@	45.00	45.00		43.96	43.96		46.67	46.67		28.25	29.00	2.65	44.44	44.44		41.25	41.25		38.00	38.00		33.75	33.75		n.i.o.	n.i.o.		49.00	49.00	
Papa Huaycha o Inilla (Mediana)	@	35.00	35.00		34.44	34.44		36.67	36.67		32.00	32.00		35.56	35.56		n.i.o.	n.i.o.		35.00	35.00		31.67	33.75	6.57	65.00	65.00		48.00	48.00	
Papa Holandesa (Mediana) IMPORTADO	@	59.44	57.78	-2.79	55.56	55.56		n.i.o.	n.i.o.		n.i.o.	n.i.o.		52.00	52.00		n.i.o.	n.i.o.		n.i.o.	n.i.o.		n.i.o.	n.i.o.		55.00	55.00		n.i.o.	n.i.o.	
Papalisa Cáscara Roja o Amarilla (Mediana)	@	50.00	50.00		42.00	42.00		35.00	35.00		38.00	38.00		39.44	39.44		32.50	32.50		30.00	30.00		55.00	55.00		n.i.o.	n.i.o.		62.50	62.50	
Yuca (Mediano - Grande)	Kg.	n.i.o.	n.i.o.		4.35	4.35		2.61	2.61		1.44	1.41	-2.08	4.35	4.35		2.61	2.61		1.91	1.91		n.i.o.	n.i.o.		2.61	2.61		2.61	2.61	
HORTALIZAS																															
Ajo	@	123.75	131.25	6.06	150.00	150.00		112.50	120.00	6.67	110.00	110.00		120.00	120.00		90.00	90.00		87.50	87.50		75.00	75.00		157.50	157.50		147.50	147.50	
Ají en Vaina	@	n.i.o.	n.i.o.		n.i.o.	n.i.o.		312.50	312.50		318.33	318.33		n.i.o.	n.i.o.		250.00	250.00		150.00	150.00		230.00	230.00		n.i.o.	n.i.o.		442.50	442.50	
Ají en Vaina IMPORTADO	BOLSA @	350.00	350.00		375.00	375.00		325.00	325.00		340.00	340.00		345.00	345.00		300.00	300.00		n.i.o.	n.i.o.		n.i.o.	n.i.o.		n.i.o.	n.i.o.		385.00	385.00	
Arveja Verde (Mediana)	@	95.00	95.00		95.00	95.00		80.00	80.00		60.00	60.00		80.00	80.00		92.50	97.50	5.41	65.00	65.00		85.00	85.00		105.00	105.00		120.00	120.00	
Cebolla Verde (sin clasificar)	Kg.	2.61	2.83	8.43	3.26	3.48	6.75	2.78	2.43	-12.59	2.93	2.93		2.90	2.90		2.17	2.39	10.14	3.48	3.48		3.04	3.26	7.24	n.i.o.	n.i.o.		3.04	3.04	
Cebolla cabeza (Mediana)	Kg.	3.48	3.48		3.83	3.83		3.86	3.09	-19.95	3.48	3.48		4.06	4.06		3.26	3.26		3.37	3.37		3.70	3.70		n.i.o.	n.i.o.		5.13	5.13	
Cebolla cabeza (Mediana) IMPORTADO	Kg.	4.35	4.35		4.25	4.25		n.i.o.	n.i.o.		4.52	n.i.o.		4.44	4.44		n.i.o.	n.i.o.		n.i.o.	n.i.o.		n.i.o.	n.i.o.		4.35	4.78	9.89	n.i.o.	n.i.o.	
Haba Verde Grande	@	35.00	n.i.o.		47.50	50.00	5.26	35.00	35.00		37.67	37.67		30.00	30.00		50.00	50.00		47.50	47.50		50.00	50.00		100.00	105.00	5.00	119.50	119.50	
Locoto (Mediano)	Kg.	5.22	5.22		6.74	6.74		4.35	4.35		5.22	5.22		3.91	3.91		6.96	6.96		4.89	4.89		4.35	4.35		n.i.o.	n.i.o.		5.22	5.22	
Maíz Choclo (Mediano)	100 unid.	120.83	n.i.o.		175.00	175.00		170.00	170.00		145.00	145.00		150.00	150.00		n.i.o.	n.i.o.		180.00	180.00		n.i.o.	n.i.o.		n.i.o.	n.i.o.		n.i.o.	n.i.o.	
Nabo (Mediano)	@	35.00	n.i.o.		31.11	31.11		30.00	30.00		23.00	23.00		25.00	25.00		14.38	14.38		n.i.o.	n.i.o.		25.00	25.00		82.50	82.50		50.50	50.50	
Pimentón Californiano (sin clasificar)	Kg.	3.59	3.59		6.96	6.52	-6.32	5.65	5.65		3.62	3.62		6.96	6.96		3.59	3.59		4.78	5.22	9.21	6.52	6.52		n.i.o.	n.i.o.		11.09	11.09	
Tomate Perita Híbrido (Mediano)	Kg.	2.20	2.20		2.93	2.93		2.97	2.97		1.47	1.47		3.42	3.42		1.83	1.83		2.69	2.20	-18.22	2.69	2.69		n.i.o.	n.i.o.		2.69	2.69	
Tomate Perita Híbrido (Mediano) IMPORTADO	Kg.	2.93	2.93		3.30	3.30		n.i.o.	n.i.o.		n.i.o.	n.i.o.		n.i.o.	n.i.o.		n.i.o.	n.i.o.		n.i.o.	n.i.o.		n.i.o.	n.i.o.		4.64	4.64		n.i.o.	n.i.o.	
Vainita Blanca Arbustiva (sin clasificar)	Kg.	6.96	n.i.o.		6.96	6.52	-6.32	5.65	5.65		5.65	5.65		6.09	6.09		5.43	5.43		5.22	5.22		4.35	4.78	9.89	8.91	8.91		7.83	7.83	
Zanahoria (sin clasificar)	Kg.	2.17	2.17		2.75	2.75		2.42	2.42		3.30	3.22	-2.42	2.73	2.73		2.61	2.61		3.24	3.09	-4.63	2.61	2.61		5.65	5.65		5.22	5.22	
Zapallo .	Kg.	1.74	1.74		1.96	1.96		1.85	1.85		1.52	1.52		2.61	2.61		2.17	2.17		1.63	1.63		2.07	2.07		n.i.o.	n.i.o.		3.91	3.91	

REFERENCIA:

■ Alza ■ Baja ■ Se mantiene

n.i.o.: No Ingreso Oferta

Fuente: OAP-MDRyT

PRECIOS MAYORISTA DE PRODUCTOS AGROPECUARIOS Y AGROINDUSTRIALES

PRODUCTOS Y SUS CARACTERISTICAS	UNIDAD	EL ALTO			LA PAZ			COCHABAMBA			SANTA CRUZ			ORURO			TARJA			SUCRE			POTOSI			COBIZA			TRINIDAD		
		12-07-19	13-07-19	VAR%	12-07-19	13-07-19	VAR%	12-07-19	13-07-19	VAR%	12-07-19	13-07-19	VAR%	12-07-19	13-07-19	VAR%	12-07-19	13-07-19	VAR%	12-07-19	13-07-19	VAR%	12-07-19	13-07-19	VAR%	12-07-19	13-07-19	VAR%	12-07-19	13-07-19	VAR%
FRUTAS																															
Banana Cavendish (Mediana)	100 unid.	28.00	28.00		27.67	27.67		30.00	30.00		35.00	35.00		35.00	35.00		40.00	40.00		32.00	32.00		38.00	38.00		75.00	75.00		35.00	35.00	
Damasco (Mediano)	100 unid.	n.i.o.	n.i.o.		n.i.o.	n.i.o.		n.i.o.	n.i.o.		n.i.o.	n.i.o.		n.i.o.	n.i.o.		n.i.o.	n.i.o.		n.i.o.	n.i.o.		n.i.o.	n.i.o.		n.i.o.	n.i.o.		n.i.o.	n.i.o.	
Durazno (Mediano)	100 unid.	n.i.o.	n.i.o.		n.i.o.	n.i.o.		n.i.o.	n.i.o.		n.i.o.	n.i.o.		n.i.o.	n.i.o.		n.i.o.	n.i.o.		n.i.o.	n.i.o.		n.i.o.	n.i.o.		n.i.o.	n.i.o.		n.i.o.	n.i.o.	
Durazno (Mediano) IMPORTADO	100 unid.	n.i.o.	n.i.o.		n.i.o.	n.i.o.		n.i.o.	n.i.o.		n.i.o.	n.i.o.		n.i.o.	n.i.o.		n.i.o.	n.i.o.		n.i.o.	n.i.o.		n.i.o.	n.i.o.		n.i.o.	n.i.o.		n.i.o.	n.i.o.	
Frutilla (sin clasificar)	CAJA 100 unid.	15.00	n.i.o.		n.i.o.	n.i.o.		20.00	20.00		9.99	9.99		n.i.o.	n.i.o.		17.00	17.00		14.00	14.00		n.i.o.	n.i.o.		n.i.o.	n.i.o.		n.i.o.	n.i.o.	
Limón Tahiti (Mediano)	100 unid.	25.00	25.00		31.00	31.00		25.00	25.00		14.00	14.00		30.00	30.00		n.i.o.	n.i.o.		27.50	22.50	-18.18	30.00	30.00		n.i.o.	n.i.o.		37.50	37.50	
Limón Sutil (Mediano)	100 unid.	31.00	n.i.o.		n.i.o.	n.i.o.		36.00	36.00		34.00	34.00		30.00	30.00		n.i.o.	n.i.o.		32.50	34.00	4.62	30.00	30.00		47.50	47.50		37.50	37.50	
Mandarina Criolla (Mediana)	100 unid.	n.i.o.	n.i.o.		26.50	26.50		20.00	20.00		16.00	16.00		25.00	25.00		20.00	20.00		n.i.o.	n.i.o.		35.00	37.50	7.14	n.i.o.	n.i.o.		n.i.o.	n.i.o.	
Mandarina Japonesa (Mediano - Grande)	100 unid.	n.i.o.	n.i.o.		30.00	30.00		20.00	20.00		12.00	12.00		25.00	25.00		25.00	25.00		21.00	21.00		30.00	30.00		n.i.o.	n.i.o.		40.00	40.00	
Manga Manzana (Mediana)	100 unid.	n.i.o.	n.i.o.		n.i.o.	n.i.o.		n.i.o.	n.i.o.		n.i.o.	n.i.o.		n.i.o.	n.i.o.		n.i.o.	n.i.o.		n.i.o.	n.i.o.		n.i.o.	n.i.o.		n.i.o.	n.i.o.		n.i.o.	n.i.o.	
Manga Manzana (Mediana) IMPORTADO	CAJA 100 unid.	n.i.o.	n.i.o.		n.i.o.	n.i.o.		n.i.o.	n.i.o.		n.i.o.	n.i.o.		n.i.o.	n.i.o.		n.i.o.	n.i.o.		n.i.o.	n.i.o.		n.i.o.	n.i.o.		n.i.o.	n.i.o.		n.i.o.	n.i.o.	
Manzana (Mediana)	100 unid.	n.i.o.	n.i.o.		n.i.o.	n.i.o.		n.i.o.	n.i.o.		n.i.o.	n.i.o.		n.i.o.	n.i.o.		n.i.o.	n.i.o.		n.i.o.	n.i.o.		n.i.o.	n.i.o.		n.i.o.	n.i.o.		n.i.o.	n.i.o.	
Manzana Red Delicious Mapleado (Mediana) IMPORTADO	100 unid.	n.i.o.	n.i.o.		165.00	165.00		160.00	160.00		110.83	110.83		190.00	190.00		200.00	200.00		180.00	180.00		150.00	150.00		147.92	147.92		87.50	87.50	
Naranja Injerto (Mediano)	100 unid.	32.00	32.00		30.00	30.00		30.00	30.00		27.00	22.25	-17.59	30.00	30.00		27.50	30.00	9.09	50.00	50.00		35.00	35.00		55.00	55.00		40.00	40.00	
Naranja Criolla (Mediana)	100 unid.	25.00	25.00		25.00	25.00		n.i.o.	n.i.o.		30.00	24.50	-18.33	30.00	30.00		25.00	25.00		30.00	30.00		35.00	35.00		70.00	70.00		n.i.o.	n.i.o.	
Palta Bacon (Mediano)	100 unid.	n.i.o.	n.i.o.		n.i.o.	n.i.o.		n.i.o.	n.i.o.		n.i.o.	n.i.o.		n.i.o.	n.i.o.		255.00	255.00		n.i.o.	n.i.o.		n.i.o.	n.i.o.		n.i.o.	n.i.o.		n.i.o.	n.i.o.	
Papaya Salviatti (Mediana)	100 unid.	600.00	600.00		646.67	620.00	-4.12	600.00	600.00		350.00	350.00		700.00	700.00		600.00	600.00		550.00	550.00		650.00	650.00		580.00	580.00		425.00	425.00	
Piña Pucallpa (Mediana)	100 unid.	650.00	650.00		640.00	640.00		580.00	580.00		500.00	500.00		1100.00	1100.00		700.00	700.00		750.00	750.00		950.00	950.00		500.00	500.00		425.00	425.00	
Plátano (Mediano)	100 unid.	43.50	43.50		52.50	52.50		55.00	55.00		16.67	19.67	18.00	40.00	40.00		40.00	40.00		45.00	45.00		65.00	70.00	7.69	57.50	57.50		30.00	30.00	
Sandia (Mediano)	Kg.	2.93	2.93		2.93	2.93		2.07	2.07		1.09	1.09		n.i.o.	n.i.o.		n.i.o.	n.i.o.		n.i.o.	n.i.o.		n.i.o.	n.i.o.		1.96	1.96		3.26	3.26	
Toronja Ruby Red (Mediana)	100 unid.	67.50	67.50		60.00	60.00		80.00	80.00		32.67	32.67		70.00	70.00		40.00	40.00		80.00	80.00		80.00	80.00		82.50	82.50		37.50	37.50	
Uva Blanca	Kg.	n.i.o.	n.i.o.		n.i.o.	n.i.o.		n.i.o.	n.i.o.		n.i.o.	n.i.o.		n.i.o.	n.i.o.		n.i.o.	n.i.o.		n.i.o.	n.i.o.		n.i.o.	n.i.o.		n.i.o.	n.i.o.		n.i.o.	n.i.o.	
Uva Negra	Kg.	n.i.o.	n.i.o.		n.i.o.	n.i.o.		n.i.o.	n.i.o.		n.i.o.	n.i.o.		n.i.o.	n.i.o.		n.i.o.	n.i.o.		n.i.o.	n.i.o.		n.i.o.	n.i.o.		n.i.o.	n.i.o.		n.i.o.	n.i.o.	
Uva Negra IMPORTADO	Kg.	10.00	10.00		n.i.o.	n.i.o.		n.i.o.	n.i.o.		n.i.o.	n.i.o.		n.i.o.	n.i.o.		n.i.o.	n.i.o.		n.i.o.	n.i.o.		n.i.o.	n.i.o.		14.78	14.78		n.i.o.	n.i.o.	
Uva Blanca IMPORTADO	Kg.	n.i.o.	13.04		n.i.o.	n.i.o.		n.i.o.	n.i.o.		n.i.o.	n.i.o.		n.i.o.	n.i.o.		n.i.o.	n.i.o.		n.i.o.	n.i.o.		n.i.o.	n.i.o.		n.i.o.	n.i.o.		n.i.o.	n.i.o.	
CARNES - HUEVOS																															
Carne de Pollo entero eviscerado	Kg.	11.13	11.13		11.25	11.33	0.71	9.78	9.78		10.00	10.00		11.40	11.40		12.50	12.50		11.40	11.40		11.90	11.90		13.00	13.00		10.50	10.50	
Carne de cerdo en gancho	Kg.	17.00	17.00		18.25	18.25		20.00	20.00		15.00	15.00		20.50	20.50		22.00	22.00		17.50	17.50		20.00	20.00		23.00	23.00		19.00	19.00	
Carne de res en gancho	Kg.	21.50	21.50		21.50	21.50		20.50	20.50		19.00	19.00		24.00	24.00		22.25	22.25		22.75	22.75		21.00	21.00		17.25	17.25		16.50	16.50	
Huevo (Primera Calidad)	unid.	0.80	0.80		0.70	0.70		0.60	0.60		0.60	0.60		0.60	0.60		0.60	0.60		0.68	0.68		0.68	0.68		0.68	0.68		0.52	0.52	
Pacú	Kg.	n.i.o.	n.i.o.		30.00	30.00		25.00	25.00		25.00	25.00		30.00	30.00		n.i.o.	n.i.o.		n.i.o.	n.i.o.		n.i.o.	n.i.o.		24.50	24.50		28.50	28.50	
Pejerrey	Kg.	55.65	52.17	-6.25	55.22	55.22		60.00	60.00		n.i.o.	n.i.o.		54.43	54.43		n.i.o.	n.i.o.		n.i.o.	n.i.o.		n.i.o.	n.i.o.		n.i.o.	n.i.o.		n.i.o.	n.i.o.	
Surubí	Kg.	n.i.o.	n.i.o.		41.00	41.00		38.00	38.00		30.00	30.00		30.00	40.00	33.33	n.i.o.	n.i.o.		n.i.o.	n.i.o.		n.i.o.	n.i.o.		24.50	24.50		27.00	27.00	
Trucha	Kg.	25.22	25.22		29.13	29.13		35.00	35.00		n.i.o.	n.i.o.		31.30	31.30		n.i.o.	n.i.o.		n.i.o.	n.i.o.		n.i.o.	n.i.o.		n.i.o.	n.i.o.		n.i.o.	n.i.o.	

REFERENCIA:

■ Alza ■ Baja ■ Se mantiene

n.i.o.: No Ingreso Oferta

Fuente: OAP-MDRyT

PRECIOS MAYORISTA DE PRODUCTOS AGROPECUARIOS Y AGROINDUSTRIALES

PRODUCTOS Y SUS CARACTERISTICAS	UNIDAD	EI ALTO			LA PAZ			COCHABAMBA			SANTA CRUZ			ORURO			TARIJA			SUCRE			POTOSI			COBIJA			TRINIDAD		
		12-07-19	13-07-19	VAR%	12-07-19	13-07-19	VAR%	12-07-19	13-07-19	VAR%	12-07-19	13-07-19	VAR%	12-07-19	13-07-19	VAR%	12-07-19	13-07-19	VAR%	12-07-19	13-07-19	VAR%	12-07-19	13-07-19	VAR%	12-07-19	13-07-19	VAR%	12-07-19	13-07-19	VAR%
GRANOS - AGROINDUSTRIALES																															
Aceite vegetal a granel	Lt.	7.50	7.50		7.40	7.40		7.63	7.63		7.25	7.25		7.50	7.50		n.i.o.	n.i.o.		7.10	7.10		7.50	7.50		n.i.o.	n.i.o.		9.00	9.00	
Aceite vegetal envasado	BIDON 900 cc.	10.25	10.25		9.91	9.91		10.42	10.42		9.16	9.16		10.50	10.50		9.30	9.30		10.50	10.50		10.25	10.25		n.i.o.	n.i.o.		6.98	6.98	
Aceite vegetal envasado IMPORTADO	BIDON 900 cc.	7.20	7.20		8.10	7.65	-5.56	n.i.o.	n.i.o.		7.50	7.50		7.99	7.99		6.75	6.75		7.20	7.20		6.89	6.89		6.60	6.60		7.38	7.38	
Amaranto	46 Kg.	n.i.o.	n.i.o.		n.i.o.	n.i.o.		n.i.o.	n.i.o.		n.i.o.	n.i.o.		n.i.o.	n.i.o.		n.i.o.	n.i.o.		n.i.o.	n.i.o.		n.i.o.	n.i.o.		n.i.o.	n.i.o.		n.i.o.	n.i.o.	
Arroz de primera	qq.	303.33	303.33		315.00	311.67	-1.06	290.00	290.00		287.50	287.50		290.00	290.00		300.00	300.00		265.00	265.00		275.00	275.00		n.i.o.	n.i.o.		185.00	185.00	
Arroz económico	qq.	200.00	200.00		215.00	215.00		207.50	207.50		180.00	180.00		220.00	220.00		180.00	180.00		180.00	180.00		200.00	200.00		n.i.o.	n.i.o.		162.50	162.50	
Arroz de segunda	qq.	262.50	262.50		260.00	260.00		250.00	250.00		226.00	226.00		250.00	250.00		210.00	210.00		245.00	245.00		230.00	230.00		n.i.o.	n.i.o.		170.00	170.00	
Arroz de primera IMPORTADO	qq.	213.90	213.90		210.00	210.00		230.00	230.00		264.50	264.50		230.00	230.00		202.40	202.40		220.80	220.80		n.i.o.	n.i.o.		207.00	214.67	3.71	276.00	276.00	
Azúcar blanco	qq.	160.00	160.00		150.00	155.00	3.33	145.00	145.00		145.00	145.00		170.00	170.00		160.00	160.00		155.00	155.00		160.00	150.00	-6.25	n.i.o.	n.i.o.		217.50	217.50	
Azúcar blanco IMPORTADO	SACO qq.	n.i.o.	n.i.o.		n.i.o.	n.i.o.		n.i.o.	n.i.o.		n.i.o.	n.i.o.		n.i.o.	n.i.o.		n.i.o.	n.i.o.		n.i.o.	n.i.o.		n.i.o.	n.i.o.		170.20	170.20		n.i.o.	n.i.o.	
Café molido	Kg.	n.i.o.	n.i.o.		42.00	42.00		40.00	40.00		40.00	40.00		45.00	45.00		50.00	50.00		n.i.o.	n.i.o.		40.00	40.00		n.i.o.	n.i.o.		n.i.o.	n.i.o.	
Café en grano (Mediano)	qq.	n.i.o.	n.i.o.		n.i.o.	n.i.o.		n.i.o.	n.i.o.		n.i.o.	n.i.o.		n.i.o.	n.i.o.		3986.67	3986.67		n.i.o.	n.i.o.		n.i.o.	n.i.o.		n.i.o.	n.i.o.		n.i.o.	n.i.o.	
Cebada en grano	@	47.50	47.50		49.38	49.38		35.00	35.00		n.i.o.	n.i.o.		40.00	45.00	12.50	n.i.o.	n.i.o.		22.50	22.50		27.50	27.50		n.i.o.	n.i.o.		n.i.o.	n.i.o.	
Charque de llama	Kg.	54.00	54.00		n.i.o.	n.i.o.		68.00	68.00		n.i.o.	n.i.o.		120.00	120.00		n.i.o.	n.i.o.		165.00	165.00		110.00	110.00		n.i.o.	n.i.o.		n.i.o.	n.i.o.	
Chuña (Mediano)	qq.	352.50	352.50		365.00	365.00		370.00	370.00		400.00	400.00		300.00	300.00		490.00	490.00		560.00	560.00		470.00	470.00		n.i.o.	n.i.o.		815.00	815.00	
Fideo	@	72.00	72.00		75.00	75.00		68.00	68.00		73.00	73.00		78.00	78.00		75.00	75.00		70.00	70.00		70.00	70.00		90.00	90.00		75.00	75.00	
Frejol Negro (Mediano)	qq.	390.00	390.00		375.00	375.00		360.00	360.00		210.00	210.00		n.i.o.	n.i.o.		n.i.o.	n.i.o.		275.00	275.00		n.i.o.	n.i.o.		n.i.o.	n.i.o.		n.i.o.	n.i.o.	
Girasol (Pequeño color café rayado)	qq.	n.i.o.	n.i.o.		n.i.o.	n.i.o.		n.i.o.	n.i.o.		n.i.o.	n.i.o.		n.i.o.	n.i.o.		n.i.o.	n.i.o.		n.i.o.	n.i.o.		n.i.o.	n.i.o.		n.i.o.	n.i.o.		n.i.o.	n.i.o.	
Harina blanca	46 Kg.	180.00	180.00		178.89	181.62	1.53	174.80	174.80		184.00	184.00		n.i.o.	n.i.o.		n.i.o.	n.i.o.		n.i.o.	n.i.o.		n.i.o.	n.i.o.		n.i.o.	n.i.o.		215.00	215.00	
Harina blanca IMPORTADO	SACO 46 Kg.	161.00	161.00		163.76	163.76		165.60	165.60		165.60	165.60		165.60	165.60		170.20	170.20		170.20	170.20		165.60	165.60		214.06	214.06		184.00	184.00	
Leche fluida	BIDON 946 ml.	5.70	5.70		5.70	5.70		5.70	5.70		5.70	5.70		5.60	5.60		5.00	5.00		5.50	5.50		6.00	6.00		n.i.o.	n.i.o.		5.88	5.88	
Leche en polvo	LATA 2500 grs.	150.00	150.00		150.00	150.00		160.00	160.00		150.00	150.00		163.00	163.00		150.00	150.00		155.00	155.00		160.00	155.00	-3.13	165.00	165.00		166.25	166.25	
Manteca de cerdo IMPORTADO	LATA 17 Kg.	210.00	210.00		215.00	215.00		217.00	217.00		180.00	180.00		220.00	220.00		200.00	200.00		215.00	215.00		220.00	220.00		n.i.o.	n.i.o.		n.i.o.	n.i.o.	
Manteca vegetal	CAJA 17 Kg.	215.00	215.00		212.00	212.00		225.00	225.00		215.00	215.00		200.00	200.00		219.00	219.00		210.00	210.00		220.00	220.00		n.i.o.	n.i.o.		217.50	217.50	
Maní con cáscara rojo	qq.	351.67	351.67		395.00	395.00		430.00	430.00		350.00	350.00		457.50	457.50		400.00	400.00		370.00	370.00		420.00	420.00		n.i.o.	n.i.o.		n.i.o.	n.i.o.	
Maíz Blanco (Grande)	qq.	360.00	360.00		560.00	560.00		400.00	400.00		360.00	360.00		360.00	360.00		310.00	310.00		240.00	240.00		280.00	280.00		n.i.o.	n.i.o.		n.i.o.	n.i.o.	
Maíz amarillo duro	qq.	112.50	112.50		115.00	115.00		80.00	80.00		60.00	60.00		77.50	77.50		65.00	65.00		75.00	75.00		120.00	120.00		80.50	80.50		85.00	85.00	
Maíz amarillo duro IMPORTADO	qq.	n.i.o.	n.i.o.		n.i.o.	n.i.o.		n.i.o.	n.i.o.		n.i.o.	n.i.o.		n.i.o.	n.i.o.		n.i.o.	n.i.o.		n.i.o.	n.i.o.		n.i.o.	n.i.o.		n.i.o.	n.i.o.		n.i.o.	n.i.o.	
Quinua Real	qq.	780.00	780.00		850.00	850.00		750.00	750.00		n.i.o.	n.i.o.		555.00	555.00		n.i.o.	n.i.o.		n.i.o.	n.i.o.		680.00	680.00		n.i.o.	n.i.o.		n.i.o.	n.i.o.	
Sorgo	qq.	n.i.o.	n.i.o.		100.00	100.00		60.00	60.00		50.00	50.00		n.i.o.	n.i.o.		n.i.o.	n.i.o.		62.50	62.50		100.00	100.00		n.i.o.	n.i.o.		n.i.o.	n.i.o.	
Soya en grano	qq.	200.00	200.00		230.00	230.00		230.00	230.00		150.00	150.00		n.i.o.	n.i.o.		n.i.o.	n.i.o.		190.00	190.00		n.i.o.	n.i.o.		n.i.o.	n.i.o.		n.i.o.	n.i.o.	
Sésamo (Escobero)	qq.	n.i.o.	n.i.o.		n.i.o.	n.i.o.		780.00	780.00		n.i.o.	n.i.o.		n.i.o.	n.i.o.		n.i.o.	n.i.o.		n.i.o.	n.i.o.		n.i.o.	n.i.o.		n.i.o.	n.i.o.		n.i.o.	n.i.o.	
Trigo en grano	qq.	220.00	220.00		230.00	230.00		250.00	250.00		n.i.o.	n.i.o.		n.i.o.	n.i.o.		155.00	155.00		145.00	145.00		155.00	155.00		n.i.o.	n.i.o.		n.i.o.	n.i.o.	
Trigo pelado	qq.	250.00	250.00		275.00	275.00		340.00	340.00		250.00	250.00		315.00	315.00		245.00	245.00		205.00	205.00		320.00	320.00		n.i.o.	n.i.o.		n.i.o.	n.i.o.	
Tunta	qq.	860.00	860.00		1010.00	1010.00		730.00	730.00		720.00	720.00		1040.00	1040.00		960.00	960.00		n.i.o.	n.i.o.		n.i.o.	n.i.o.		n.i.o.	n.i.o.		n.i.o.	n.i.o.	
Tunta . IMPORTADO	50 Kg.	1116.67	1116.67		1140.00	1140.00		1010.00	1010.00		869.57	869.57		1200.00	1200.00		n.i.o.	n.i.o.		n.i.o.	n.i.o.		n.i.o.	n.i.o.		n.i.o.	n.i.o.		n.i.o.	n.i.o.	

Nota: El precio de pollo que se reflejan en el boletín diario correspondiente a la ciudad de Tarija, pertenece a la producción local.

REFERENCIA: ■ Alza ■ Baja ■ Se mantiene n.i.o.: No Ingreso Oferta

Fuente: OAP-MDRyT

PRECIOS MAYORISTAS DE LA CARNE DE POLLO ENTERO EVISCERADO Y AZÚCAR BLANCO

13 DE JULIO DE 2019

CARNE DE POLLO — AGENCIA

CIUDAD	SOFÍA	IMBA	ALG	PIO RICO	PROMEDIO
EI ALTO	11.50	11.10	n.i.o.	10.80	11,13
LA PAZ	11.00	12.25	n.i.o.	10.75	11,33
COCHABAMBA	11.00	10.00	9.50	8.60	9,78
SANTA CRUZ	10.00	10.00	n.i.o.	n.i.o.	10,00
ORURO	11.00	12.40	11.20	11.00	11,40
SUCRE	n.i.o.	11.50	n.i.o.	11.30	11,40
POTOSI	n.i.o.	12.30	11.50	n.i.o.	11,90
TRINIDAD	10.50	n.i.o.	n.i.o.	n.i.o.	10,50

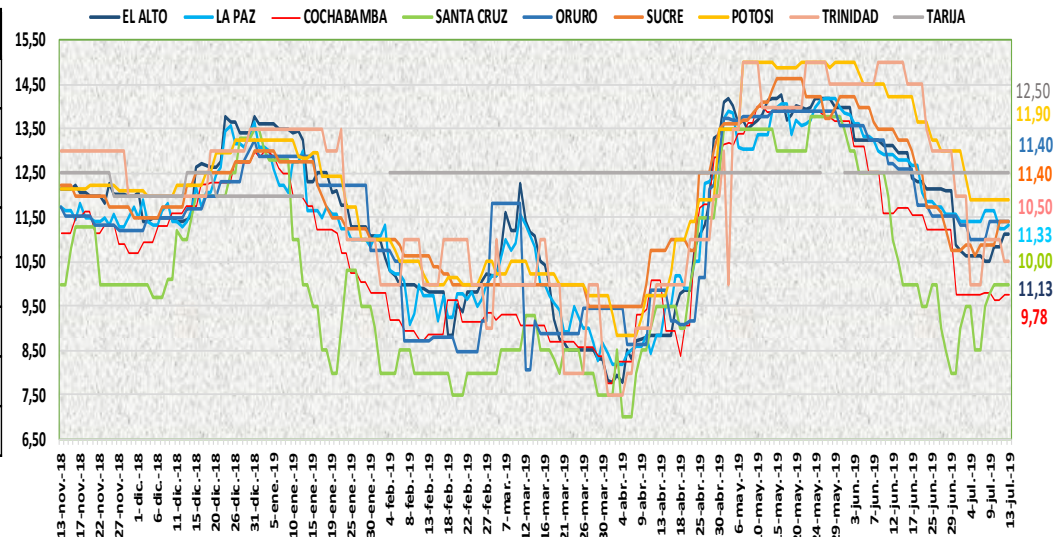

En esta jornada subió de precio de la carne de pollo entero eviscerado en la ciudad de La Paz de la marca PIO RICO debido a la baja producción.

13 DE JULIO DE 2019

AZUCAR BLANCO — MARCAS

CIUDAD	LA BELGICA		UNAGRO		GUABIRÁ		SAN AURELIO		BERMEJO	
	Bs/qq	Bs/Kg	Bs/qq	Bs/Kg	Bs/qq	Bs/Kg	Bs/qq	Bs/Kg	Bs/qq	Bs/Kg
EI ALTO	163.33	3.55	n.i.o.	n.i.o.	n.i.o.	n.i.o.	160.00	3.48	n.i.o.	n.i.o.
LA PAZ	160.00	3.48	n.i.o.	n.i.o.	n.i.o.	n.i.o.	155.00	3.37	n.i.o.	n.i.o.
COCHABAMBA	145.00	3.15	150.00	3.26	150.00	3.26	145.00	3.15	n.i.o.	n.i.o.
SANTA CRUZ	n.i.o.	n.i.o.	n.i.o.	n.i.o.	205.00	4.46	145.00	3.15	n.i.o.	n.i.o.
ORURO	n.i.o.	n.i.o.	170.00	3.70	n.i.o.	n.i.o.	170.00	3.70	180.00	3.91
SUCRE	n.i.o.	n.i.o.	n.i.o.	n.i.o.	n.i.o.	n.i.o.	155.00	3.37	170.00	3.70
TARIJA	n.i.o.	n.i.o.	n.i.o.	n.i.o.	n.i.o.	n.i.o.	n.i.o.	n.i.o.	160.00	3.48
POTOSI	n.i.o.	n.i.o.	n.i.o.	n.i.o.	n.i.o.	n.i.o.	150.00	3.26	175.00	3.80
TRINIDAD	n.i.o.	n.i.o.	215.00	4.67	220.00	4.78	n.i.o.	n.i.o.	n.i.o.	n.i.o.

En esta jornada subió de precio del azúcar blanco de las marcas SAN AURELIO y LA BELGICA debido al poco abastecimiento. Bajó de precio de la marca SAN AURELIO en la ciudad de Potosi debido a la variabilidad de precios.

REFERENCIA:

Alza (Red square) Baja (Green square) Se mantiene (Yellow square)

n.i.o.: No Ingreso Oferta

Fuente: OAP-MDRyT

COMENTARIOS DE PRODUCTOS AGROPECUARIOS Y AGROINDUSTRIALES

El Alto. - Subieron de precio; la cebolla verde debido a la baja oferta en el mercado, la lechuga arrepollada se cotizó solo rezagos de ayer. Nota. - los productos como ser haba verde, vanita, nabo, choclo, frutilla hoy no se encontró en el mercado, el resto del producto se cotizó rezagos los días sábados no ingresa productos frescos.

La Paz. - Subieron de precio; la carne de pollo de la marca PIO RICO esto es debido a la baja producción, la cebolla verde con cola procedente de Sapahaqui esto es por la buena demanda, el haba de Copacabana y Sorata por ser producto fresco, el azúcar blanco de la marca SAN AURELIO y el BÉLGICA de Santa cruz, la harina blanca debido a las altas temperaturas del frío y por el poco abastecimiento. Bajaron de precio; el pimentón Sorata y Palca esto es por ser producto de anteriores ingresos, la vainita es porque su oferta es mayor que la demanda, la papaya salvietti de Alto Beni, el aceite vegetal envasado importado de la argentina por la buena oferta.

Santa Cruz. - Subieron de precio; el plátano se observa moderada cantidad. Bajaron de precio; la zanahoria, el tomate, lechuga crespita por el incremento en su oferta, la mandarina encoré, la naranja criolla e injerto debido a que se observó bastante oferta de camiones con estas frutas.

Oruro. - Subieron de precio; el grano de cebada de Sacaca por bajar la oferta, el surubí de Villa Montes por estar llegando con otros precios desde su lugar de origen.

Sucre. - Subieron de precio; el pimentón de Santa Cruz y Cochabamba debido a la regular oferta que se presenta de este producto, el limón sutil proveniente de Chuquisaca por la buena calidad. Bajaron de precio; el tomate de Tarija, Santa Cruz y Cochabamba, la lechuga crespita de Chuquisaca, la zanahoria de Chuquisaca y Potosí, el limón tahití de Santa Cruz, la mandarina encoré de Santa Cruz esta baja se debe por la buena oferta y al buen abastecimiento de estos productos en los mercados.

Tarija. - Subieron de precio; la arveja verde de Tarija y Padcaya, la cebolla verde (sin clasificar) procedencia de Tarija, Uriondo y Villa de San Lorenzo esto es debido a la poca llega de estos productos y a la alta demanda de los mismos.

Potosí. - Subieron de precio; la papa huaycha de Potosí y Cochabamba, la cebolla cola verde de Betanzos y Tarija, la vainita de Betanzos y Colomi, la mandarina criolla de Tarija, el plátano de Alto Beni y Colomi debido a la reducción en su oferta, la variabilidad de precios y especulación en el mercado. Bajaron de precio; la leche en polvo marca PIL de Cochabamba, el azúcar de la marca SAN AURELIO de Santa Cruz por la buena oferta y mayores ingresos a la feria de estos productos.

Cobija. - Subieron de precio; la cebolla cabeza, el haba verde grande de Perú (Puerto Maldonado) esto debido a la presencia de producto fresco, el cual tiene una mayor demanda por los consumidores, el arroz de primera de Brasil (Epitaciolandia) este nuevo precio se da desde el lugar de origen del producto.