

N° 0182

BOLETIN DIARIO DE PRECIOS MAYORISTA

Miércoles, 14 de Agosto de 2019

PRODUCTOS Y SUS CARACTERISTICAS	UNIDAD	EI ALTO			LA PAZ			COCHABAMBA			SANTA CRUZ			ORURO			TARIJA			SUCRE			POTOSI			COBIJA			TRINIDAD		
		13-08-19	14-08-19	VAR%	13-08-19	14-08-19	VAR%	13-08-19	14-08-19	VAR%	13-08-19	14-08-19	VAR%	13-08-19	14-08-19	VAR%	13-08-19	14-08-19	VAR%	13-08-19	14-08-19	VAR%	13-08-19	14-08-19	VAR%	13-08-19	14-08-19	VAR%	13-08-19	14-08-19	VAR%
TUBERCULOS - RAICES																															
Papa Desiree (Mediana)	@	47.50	47.50		43.33	43.33		56.67	55.56	-1.96	37.00	37.00		46.67	46.67		34.38	34.38		42.00	42.00		41.88	41.88		n.i.o.	n.i.o.		61.00	61.00	
Papa Huaycha o Imilla (Mediana)	@	42.50	42.50		40.37	42.22	4.58	51.11	50.00	-2.17	52.00	52.00		53.33	53.33		n.i.o.	n.i.o.		47.50	47.50		40.00	40.00		65.00	65.00		61.00	61.00	
Papa Holandesa (Mediana) IMPORTADO	@	52.22	52.22		53.33	53.33		n.i.o.	n.i.o.		n.i.o.	n.i.o.		55.56	55.56		n.i.o.	n.i.o.		n.i.o.	n.i.o.		n.i.o.	n.i.o.		60.00	60.00		n.i.o.	n.i.o.	
Papalisa Cáscara Roja o Amarilla (Mediana)	@	50.00	50.00		45.00	45.00		40.00	40.00		35.00	35.00		41.11	41.11		32.50	35.00	7.69	40.00	40.00		60.00	55.00	-8.33	n.i.o.	n.i.o.		67.50	67.50	
Yuca (Mediano - Grande)	Kg	3.26	3.26		n.i.o.	n.i.o.		3.04	3.04		1.57	1.57		5.22	5.22		2.61	2.61		2.43	2.43		n.i.o.	n.i.o.		2.61	2.61		2.93	2.93	
HORTALIZAS																															
Ajo	@	131.25	131.25		140.00	140.00		125.00	125.00		120.00	120.00		120.00	n.i.o.		125.00	125.00		150.00	150.00		75.00	75.00		172.50	172.50		147.50	147.50	
AjÍ en Vaina	@	n.i.o.	n.i.o.		n.i.o.	n.i.o.		312.50	312.50		318.33	318.33		n.i.o.	n.i.o.		250.00	250.00		150.00	150.00		230.00	230.00		n.i.o.	n.i.o.		442.50	442.50	
AjÍ en Vaina IMPORTADO	BOLSA @	350.00	350.00		375.00	375.00		325.00	325.00		340.00	340.00		350.00	350.00		300.00	300.00		n.i.o.	n.i.o.		n.i.o.	n.i.o.		n.i.o.	n.i.o.		385.00	385.00	
Arveja Verde (Mediana)	@	140.00	139.00	-0.71	125.00	125.00		95.00	95.00		110.00	120.00	9.09	120.00	120.00		91.25	92.50	1.37	112.50	105.00	-6.67	90.00	90.00		110.00	110.00		120.00	120.00	
Cebolla Verde (sin clasificar)	Kg	2.68	2.68		3.80	3.70	-2.63	2.09	2.09		2.61	2.61		2.17	2.32	6.91	2.17	2.17		3.70	3.70		3.26	3.04	-6.75	n.i.o.	n.i.o.		3.15	3.15	
Cebolla cabeza (Mediana)	Kg	3.22	3.22		3.83	3.65	-4.70	2.83	2.72	-3.89	2.96	2.96		3.48	3.48		3.15	3.15		2.50	2.50		3.48	3.48		n.i.o.	n.i.o.		4.26	4.26	
Cebolla cabeza (Mediana) IMPORTADO	Kg	3.86	3.86		4.15	4.15		n.i.o.	n.i.o.		n.i.o.	n.i.o.		n.i.o.	n.i.o.		n.i.o.	n.i.o.		n.i.o.	n.i.o.		n.i.o.	n.i.o.		4.78	4.78		n.i.o.	n.i.o.	
Haba Verde Grande	@	60.83	n.i.o.		90.00	90.00		60.00	65.00	8.33	75.00	75.00		80.00	80.00		52.50	52.50		80.00	80.00		n.i.o.	n.i.o.		102.50	102.50		119.50	119.50	
Locoto (Mediano)	Kg	6.52	n.i.o.		6.09	6.09		4.78	4.78		4.35	4.35		3.91	3.91		6.09	6.09		4.02	3.80	-5.47	5.22	4.78	-8.43	n.i.o.	n.i.o.		5.22	5.22	
Maíz Choclo (Mediano)	100 unid.	145.45	149.39	2.71	180.00	170.00	-5.56	170.00	170.00		150.00	150.00		170.00	170.00		n.i.o.	n.i.o.		220.00	220.00		n.i.o.	n.i.o.		n.i.o.	n.i.o.		n.i.o.	n.i.o.	
Nabo (Mediano)	@	33.33	50.00	50.02	35.00	35.00		20.00	20.00		23.00	23.00		26.67	26.67		12.50	12.50		n.i.o.	n.i.o.		30.00	30.00		82.50	82.50		52.50	52.50	
Pimentón Californiano (sin clasificar)	Kg	6.96	n.i.o.		6.52	6.52		5.22	5.22		5.22	5.22		6.96	6.96		3.91	3.91		8.70	7.61	-12.53	6.09	6.74	10.67	n.i.o.	n.i.o.		11.09	11.09	
Tomate Perita Híbrido (Mediano)	Kg	4.64	4.64		4.64	4.64		5.28	4.84	-8.33	2.93	2.93		5.87	5.87		4.40	4.40		4.89	4.89		3.91	3.91		n.i.o.	n.i.o.		3.91	3.91	
Tomate Perita Híbrido (Mediano) IMPORTADO	Kg	3.91	3.91		4.16	4.16		n.i.o.	n.i.o.		n.i.o.	n.i.o.		n.i.o.	n.i.o.		n.i.o.	n.i.o.		n.i.o.	n.i.o.		n.i.o.	n.i.o.		5.38	5.38		n.i.o.	n.i.o.	
Vainita Blanca Arbustiva (sin clasificar)	Kg	8.26	n.i.o.		8.70	7.61	-12.53	7.83	7.83		6.30	6.09	-3.33	8.70	8.70		7.61	7.61		9.13	8.91	-2.41	8.26	n.i.o.		9.78	9.78		7.83	7.83	
Zanahoria (sin clasificar)	Kg	2.29	2.17	-5.24	2.03	2.03		1.74	1.57	-9.77	2.17	2.17		2.11	2.11		2.07	2.07		1.93	1.93		2.61	2.72	4.21	5.65	5.65		4.35	4.35	
Zapallo .	Kg	1.74	1.74		1.96	1.96		1.85	1.85		1.52	1.52		2.17	2.17		1.96	1.96		1.52	1.74	14.47	2.17	2.17		n.i.o.	n.i.o.		3.70	3.70	

REFERENCIA:

■ Alza ■ Baja ■ Se mantiene n.i.o.: No Ingreso Oferta

Fuente: OAP-MDRyT

PRECIOS MAYORISTA DE PRODUCTOS AGROPECUARIOS Y AGROINDUSTRIALES

PRODUCTOS Y SUS CARACTERISTICAS	UNIDAD	EI ALTO			LA PAZ			COCHABAMBA			SANTA CRUZ			ORURO			TARIJA			SUCRE			POTOSI			COBIJA			TRINIDAD		
		13-08-19	14-08-19	VAR%	13-08-19	14-08-19	VAR%	13-08-19	14-08-19	VAR%	13-08-19	14-08-19	VAR%	13-08-19	14-08-19	VAR%	13-08-19	14-08-19	VAR%	13-08-19	14-08-19	VAR%	13-08-19	14-08-19	VAR%	13-08-19	14-08-19	VAR%	13-08-19	14-08-19	VAR%
		13-08-19	14-08-19	VAR%	13-08-19	14-08-19	VAR%	13-08-19	14-08-19	VAR%	13-08-19	14-08-19	VAR%	13-08-19	14-08-19	VAR%	13-08-19	14-08-19	VAR%	13-08-19	14-08-19	VAR%	13-08-19	14-08-19	VAR%	13-08-19	14-08-19	VAR%	13-08-19	14-08-19	VAR%
FRUTAS																															
Banana Cavendish (Mediana)	100 unid.	28.00	28.00		30.00	30.00		45.00	45.00		35.00	35.00		40.00	40.00		45.00	45.00		35.00	36.50	4.29	38.00	38.00		70.00	70.00		37.50	37.50	
Damasco (Mediano)	100 unid.	n.i.o.	n.i.o.		n.i.o.	n.i.o.		n.i.o.	n.i.o.		n.i.o.	n.i.o.		n.i.o.	n.i.o.		n.i.o.	n.i.o.		n.i.o.	n.i.o.		n.i.o.	n.i.o.		n.i.o.	n.i.o.		n.i.o.	n.i.o.	
Durazno (Mediano)	100 unid.	n.i.o.	n.i.o.		n.i.o.	n.i.o.		n.i.o.	n.i.o.		n.i.o.	n.i.o.		n.i.o.	n.i.o.		n.i.o.	n.i.o.		n.i.o.	n.i.o.		n.i.o.	n.i.o.		n.i.o.	n.i.o.		n.i.o.	n.i.o.	
Durazno (Mediano) IMPORTADO	100 unid.	n.i.o.	n.i.o.		n.i.o.	n.i.o.		n.i.o.	n.i.o.		n.i.o.	n.i.o.		n.i.o.	n.i.o.		n.i.o.	n.i.o.		n.i.o.	n.i.o.		n.i.o.	n.i.o.		n.i.o.	n.i.o.		n.i.o.	n.i.o.	
Frutilla (sin clasificar)	CAJA 100 unid.	17.00	20.00	17.65	n.i.o.	n.i.o.		20.00	20.00		9.99	9.99		n.i.o.	n.i.o.		18.00	18.00		n.i.o.	n.i.o.		n.i.o.	n.i.o.		n.i.o.	n.i.o.		n.i.o.	n.i.o.	
Limón Tahiti (Mediano)	100 unid.	35.00	38.00	8.57	35.00	35.00		30.00	32.00	-6.67	15.50	15.50		30.00	30.00		25.00	25.00		35.00	35.00		40.00	40.00		n.i.o.	n.i.o.		37.50	37.50	
Limón Sutil (Mediano)	100 unid.	n.i.o.	n.i.o.		n.i.o.	n.i.o.		40.00	40.00		32.00	32.00		35.00	35.00		29.00	29.00		30.00	30.00		35.00	35.00		47.50	47.50		37.50	37.50	
Mandarina Criolla (Mediana)	100 unid.	n.i.o.	n.i.o.		n.i.o.	n.i.o.		n.i.o.	n.i.o.		n.i.o.	n.i.o.		20.00	20.00		20.00	20.00		n.i.o.	n.i.o.		40.00	35.00	-12.50	55.00	55.00		n.i.o.	n.i.o.	
Mandarina Japonesa (Mediano - Grande)	100 unid.	n.i.o.	n.i.o.		n.i.o.	n.i.o.		20.00	20.00		12.00	12.00		25.00	30.00	20.00	25.00	25.00		26.50	26.50		n.i.o.	n.i.o.		80.00	80.00		40.00	40.00	
Manga Manzana (Mediana)	100 unid.	n.i.o.	n.i.o.		n.i.o.	n.i.o.		n.i.o.	n.i.o.		n.i.o.	n.i.o.		n.i.o.	n.i.o.		n.i.o.	n.i.o.		n.i.o.	n.i.o.		n.i.o.	n.i.o.		n.i.o.	n.i.o.		n.i.o.	n.i.o.	
Manga Manzana (Mediana) IMPORTADO	CAJA 100 unid.	n.i.o.	n.i.o.		n.i.o.	n.i.o.		n.i.o.	n.i.o.		n.i.o.	n.i.o.		n.i.o.	n.i.o.		n.i.o.	n.i.o.		n.i.o.	n.i.o.		n.i.o.	n.i.o.		n.i.o.	n.i.o.		n.i.o.	n.i.o.	
Manzana (Mediana)	100 unid.	n.i.o.	n.i.o.		n.i.o.	n.i.o.		n.i.o.	n.i.o.		n.i.o.	n.i.o.		n.i.o.	n.i.o.		n.i.o.	n.i.o.		n.i.o.	n.i.o.		n.i.o.	n.i.o.		n.i.o.	n.i.o.		n.i.o.	n.i.o.	
Manzana Red Delicious Mapleado (Mediana) IMPORTADO	100 unid.	170.00	170.00		165.00	165.00		160.00	160.00		110.83	110.83		n.i.o.	n.i.o.		195.00	195.00		180.00	180.00		150.00	150.00		147.92	147.92		87.50	87.50	
Naranja Injerto (Mediano)	100 unid.	31.00	31.00		30.00	30.00		25.00	25.00		24.00	24.00		35.00	35.00		25.00	25.00		36.00	36.00		n.i.o.	n.i.o.		50.00	50.00		40.00	40.00	
Naranja Criolla (Mediana)	100 unid.	25.00	25.00		22.50	22.50		25.00	25.00		25.00	25.00		35.00	35.00		25.00	25.00		28.00	28.00		35.00	35.00		50.00	50.00		n.i.o.	n.i.o.	
Palta Bacon (Mediano)	100 unid.	n.i.o.	n.i.o.		n.i.o.	n.i.o.		n.i.o.	n.i.o.		n.i.o.	n.i.o.		n.i.o.	n.i.o.		380.00	380.00		n.i.o.	n.i.o.		n.i.o.	n.i.o.		n.i.o.	n.i.o.		n.i.o.	n.i.o.	
Papaya Salvietti (Mediana)	100 unid.	616.67	625.00	1.35	670.00	690.00	2.99	600.00	550.00	-8.33	325.00	325.00		650.00	650.00		500.00	500.00		600.00	600.00		650.00	650.00		550.00	550.00		475.00	475.00	
Piña Pucallpa (Mediana)	100 unid.	636.67	636.67		640.00	640.00		500.00	450.00	-10.00	275.00	275.00		1000.00	1000.00		800.00	800.00		800.00	800.00		950.00	950.00		520.00	520.00		425.00	425.00	
Plátano (Mediano)	100 unid.	43.50	43.50		47.50	47.50		60.00	60.00		22.00	22.00		45.00	45.00		40.00	40.00		50.00	50.00		75.00	75.00		57.50	57.50		30.00	30.00	
Sandia (Mediano)	Kg.	2.61	2.61		2.50	2.28	-8.80	2.07	2.07		1.09	1.09		3.04	3.04		n.i.o.	n.i.o.		1.96	1.96		2.39	2.39		1.96	1.96		3.21	3.21	
Toronja Ruby Red (Mediana)	100 unid.	67.50	67.50		70.00	70.00		85.00	85.00		32.50	32.50		70.00	70.00		45.00	45.00		45.00	45.00		90.00	90.00		82.50	82.50		50.00	50.00	
Uva Blanca	Kg.	n.i.o.	n.i.o.		n.i.o.	n.i.o.		n.i.o.	n.i.o.		n.i.o.	n.i.o.		n.i.o.	n.i.o.		n.i.o.	n.i.o.		n.i.o.	n.i.o.		n.i.o.	n.i.o.		n.i.o.	n.i.o.		n.i.o.	n.i.o.	
Uva Negra	Kg.	n.i.o.	n.i.o.		n.i.o.	n.i.o.		n.i.o.	n.i.o.		n.i.o.	n.i.o.		n.i.o.	n.i.o.		n.i.o.	n.i.o.		n.i.o.	n.i.o.		n.i.o.	n.i.o.		n.i.o.	n.i.o.		n.i.o.	n.i.o.	
Uva Negra IMPORTADO	Kg.	10.00	10.00		n.i.o.	n.i.o.		n.i.o.	n.i.o.		n.i.o.	n.i.o.		n.i.o.	n.i.o.		n.i.o.	n.i.o.		n.i.o.	n.i.o.		n.i.o.	n.i.o.		15.00	15.00		n.i.o.	n.i.o.	
Uva Blanca IMPORTADO	Kg.	n.i.o.	n.i.o.		n.i.o.	n.i.o.		n.i.o.	n.i.o.		13.04	13.04		n.i.o.	n.i.o.		n.i.o.	n.i.o.		n.i.o.	n.i.o.		n.i.o.	n.i.o.		24.35	24.35		n.i.o.	n.i.o.	
CARNES - HUEVOS																															
Carne de Pollo entero eviscerado	Kg.	14.73	14.57	-1.09	14.72	14.72		14.00	14.28	2.00	14.50	14.50		14.18	14.18		14.00	14.00		15.00	15.00		15.25	15.25		13.00	13.00		15.50	15.50	
Carne de cerdo en gancho	Kg.	18.00	18.00		18.65	18.65		20.00	20.00		16.00	16.00		20.50	20.50		22.00	22.00		17.50	17.50		22.00	22.00		23.00	23.00		18.50	18.50	
Carne de res en gancho	Kg.	21.50	21.50		21.50	21.50		20.50	20.50		19.00	19.00		24.00	24.00		22.25	22.25		22.75	22.75		21.00	21.00		17.25	17.25		16.50	16.50	
Huevo (Primera Calidad)	unid.	0.80	0.80		0.70	0.70		0.60	0.60		0.62	0.62		0.60	0.60		0.60	0.60		0.68	0.68		0.68	0.68		0.68	0.68		0.52	0.52	
Pacú	Kg.	n.i.o.	n.i.o.		30.00	30.00		25.00	25.00		25.00	25.00		30.00	30.00		n.i.o.	n.i.o.		n.i.o.	n.i.o.		n.i.o.	n.i.o.		24.50	24.50		28.50	28.50	
Pejerrey	Kg.	57.83	57.83		55.22	56.52	2.35	60.00	60.00		n.i.o.	n.i.o.		54.43	54.43		n.i.o.	n.i.o.		n.i.o.	n.i.o.		n.i.o.	n.i.o.		n.i.o.	n.i.o.		n.i.o.	n.i.o.	
Surubí	Kg.	n.i.o.	n.i.o.		41.00	41.00		38.00	38.00		30.00	30.00		40.00	40.00		n.i.o.	n.i.o.		n.i.o.	n.i.o.		n.i.o.	n.i.o.		24.50	24.50		27.00	27.00	
Trucha	Kg.	25.22	25.22		29.13	29.57	1.51	35.00	35.00		n.i.o.	n.i.o.		31.30	31.30		n.i.o.	n.i.o.		n.i.o.	n.i.o.		n.i.o.	n.i.o.		n.i.o.	n.i.o.		n.i.o.	n.i.o.	

REFERENCIA:

Alza
 Baja
 Se mantiene
 n.i.o.: No Ingreso Oferta

Fuente: OAP-MDRyT

PRECIOS MAYORISTA DE PRODUCTOS AGROPECUARIOS Y AGROINDUSTRIALES

PRODUCTOS Y SUS CARACTERISTICAS	UNIDAD	EL ALTO			LA PAZ			COCHABAMBA			SANTA CRUZ			ORURO			TARIJA			SUCRE			POTOSI			COBIJA			TRINIDAD		
		13-08-19	14-08-19	VAR%	13-08-19	14-08-19	VAR%	13-08-19	14-08-19	VAR%	13-08-19	14-08-19	VAR%	13-08-19	14-08-19	VAR%	13-08-19	14-08-19	VAR%	13-08-19	14-08-19	VAR%	13-08-19	14-08-19	VAR%	13-08-19	14-08-19	VAR%	13-08-19	14-08-19	VAR%
GRANOS - AGROINDUSTRIALES																															
Aceite vegetal a granel	Lt.	7.50	7.50		7.40	7.40		7.63	7.63		7.25	7.25		7.50	7.50		n.i.o.	n.i.o.		7.00	7.00		7.50	7.50		n.i.o.	n.i.o.		9.00	9.00	
Aceite vegetal envasado	BIDON 900 cc.	10.25	10.25		9.91	9.91		10.42	10.42		9.16	9.16		10.50	10.50		9.30	9.30		10.50	10.50		10.25	10.25		n.i.o.	n.i.o.		6.98	6.98	
Aceite vegetal envasado IMPORTADO	BIDON 900 cc.	7.20	7.20		7.65	7.65		n.i.o.	n.i.o.		7.38	7.38		7.99	7.99		6.75	6.75		6.98	6.98		6.89	6.89		6.60	6.60		7.38	7.38	
Amaranto	46 Kg.	n.i.o.	n.i.o.		n.i.o.	n.i.o.		n.i.o.	n.i.o.		n.i.o.	n.i.o.		n.i.o.	n.i.o.		n.i.o.	n.i.o.		n.i.o.	n.i.o.		n.i.o.	n.i.o.		n.i.o.	n.i.o.		n.i.o.	n.i.o.	
Arroz de primera	qq.	303.33	303.33		311.67	311.67		290.00	290.00		288.75	288.75		290.00	290.00		300.00	300.00		265.00	265.00		280.00	280.00		n.i.o.	n.i.o.		185.00	185.00	
Arroz económico	qq.	200.00	200.00		215.00	215.00		207.50	207.50		172.50	172.50		220.00	220.00		180.00	180.00		180.00	180.00		200.00	200.00		n.i.o.	n.i.o.		162.50	162.50	
Arroz de segunda	qq.	262.50	262.50		260.00	260.00		250.00	250.00		226.25	226.25		250.00	250.00		210.00	210.00		245.00	245.00		240.00	240.00		n.i.o.	n.i.o.		170.00	170.00	
Arroz de primera IMPORTADO	qq.	213.90	213.90		220.00	220.00		230.00	230.00		253.00	253.00		230.00	230.00		202.40	202.40		220.80	220.80		n.i.o.	n.i.o.		214.67	214.67		276.00	276.00	
Azúcar blanco	qq.	160.00	165.00	3.13	160.00	160.00		165.00	165.00		150.00	150.00		170.00	170.00		160.00	160.00		150.00	150.00		150.00	165.00	10.00	n.i.o.	n.i.o.		217.50	217.50	
Azúcar blanco IMPORTADO	SACO qq.	n.i.o.	n.i.o.		n.i.o.	n.i.o.		n.i.o.	n.i.o.		n.i.o.	n.i.o.		n.i.o.	n.i.o.		n.i.o.	n.i.o.		n.i.o.	n.i.o.		n.i.o.	n.i.o.		170.20	170.20		n.i.o.	n.i.o.	
Café molido	Kg.	n.i.o.	n.i.o.		42.00	42.00		40.00	40.00		40.00	40.00		45.00	45.00		50.00	50.00		n.i.o.	n.i.o.		40.00	40.00		n.i.o.	n.i.o.		n.i.o.	n.i.o.	
Café en grano (Mediano)	qq.	n.i.o.	n.i.o.		n.i.o.	n.i.o.		n.i.o.	n.i.o.		n.i.o.	n.i.o.		n.i.o.	n.i.o.		3986.67	3986.67		n.i.o.	n.i.o.		n.i.o.	n.i.o.		n.i.o.	n.i.o.		n.i.o.	n.i.o.	
Cebada en grano	@	47.50	47.50		49.38	49.38		35.00	35.00		n.i.o.	n.i.o.		45.00	45.00		n.i.o.	n.i.o.		22.50	22.50		27.50	27.50		n.i.o.	n.i.o.		n.i.o.	n.i.o.	
Charque de llama	Kg.	54.00	54.00		n.i.o.	n.i.o.		68.00	68.00		n.i.o.	n.i.o.		120.00	120.00		n.i.o.	n.i.o.		165.00	165.00		110.00	110.00		n.i.o.	n.i.o.		n.i.o.	n.i.o.	
Chuña (Mediano)	qq.	352.50	352.50		365.00	365.00		370.00	370.00		400.00	400.00		320.00	320.00		480.00	480.00		560.00	560.00		470.00	470.00		n.i.o.	n.i.o.		815.00	815.00	
Fideo	@	75.00	75.00		75.00	75.00		68.00	68.00		73.00	73.00		78.00	78.00		75.00	75.00		70.00	70.00		67.50	67.50		90.00	90.00		75.00	75.00	
Frejol Negro (Mediano)	qq.	390.00	390.00		375.00	375.00		360.00	360.00		190.00	190.00		n.i.o.	n.i.o.		n.i.o.	n.i.o.		275.00	275.00		n.i.o.	n.i.o.		n.i.o.	n.i.o.		n.i.o.	n.i.o.	
Girasol (Pequeño color café rayado)	qq.	n.i.o.	n.i.o.		n.i.o.	n.i.o.		n.i.o.	n.i.o.		n.i.o.	n.i.o.		n.i.o.	n.i.o.		n.i.o.	n.i.o.		n.i.o.	n.i.o.		n.i.o.	n.i.o.		n.i.o.	n.i.o.		n.i.o.	n.i.o.	
Harina blanca	46 Kg.	180.00	180.00		182.98	182.98		174.80	174.80		188.60	188.60		n.i.o.	n.i.o.		n.i.o.	n.i.o.		n.i.o.	n.i.o.		n.i.o.	n.i.o.		n.i.o.	n.i.o.		215.00	215.00	
Harina blanca IMPORTADO	SACO 46 Kg.	161.00	161.00		165.60	165.60		165.60	165.60		165.60	165.60		165.60	165.60		165.60	165.60		170.20	170.20		165.60	165.60		210.98	207.00	-1.89	184.00	184.00	
Leche fluida	BIDON 946 ml.	5.70	5.70		5.70	5.70		5.70	5.70		5.70	5.70		5.60	5.60		4.75	4.50	-5.26	5.50	5.50		6.00	6.00		n.i.o.	n.i.o.		5.88	5.88	
Leche en polvo	LATA 2500 grs.	150.00	150.00		150.00	150.00		160.00	160.00		150.00	150.00		163.00	163.00		150.00	150.00		155.00	155.00		160.00	155.00	-3.13	165.00	165.00		166.25	166.25	
Manteca de cerdo IMPORTADO	LATA 17 Kg.	210.00	210.00		215.00	215.00		217.00	217.00		180.00	180.00		220.00	220.00		227.50	227.50		215.00	215.00		230.00	230.00		n.i.o.	n.i.o.		n.i.o.	n.i.o.	
Manteca vegetal	CAJA 17 Kg.	215.00	215.00		212.00	212.00		225.00	225.00		215.00	215.00		200.00	200.00		219.00	219.00		210.00	210.00		220.00	220.00		n.i.o.	n.i.o.		217.50	217.50	
Maní con cáscara rojo	qq.	351.67	351.67		360.00	360.00		430.00	430.00		340.00	340.00		457.50	457.50		400.00	400.00		370.00	370.00		420.00	420.00		n.i.o.	n.i.o.		n.i.o.	n.i.o.	
Maíz Blanco (Grande)	qq.	332.50	350.00	5.26	560.00	560.00		400.00	400.00		360.00	360.00		360.00	360.00		310.00	310.00		240.00	240.00		260.00	260.00		n.i.o.	n.i.o.		n.i.o.	n.i.o.	
Maíz amarillo duro	qq.	112.50	112.50		115.00	115.00		78.00	78.00		55.00	55.00		87.50	87.50		65.00	65.00		75.00	75.00		120.00	120.00		79.58	79.58		85.00	85.00	
Maíz amarillo duro IMPORTADO	qq.	n.i.o.	n.i.o.		n.i.o.	n.i.o.		n.i.o.	n.i.o.		n.i.o.	n.i.o.		n.i.o.	n.i.o.		n.i.o.	n.i.o.		n.i.o.	n.i.o.		n.i.o.	n.i.o.		n.i.o.	n.i.o.		n.i.o.	n.i.o.	
Quinoa Real	qq.	780.00	780.00		850.00	850.00		750.00	750.00		n.i.o.	n.i.o.		555.00	555.00		n.i.o.	n.i.o.		n.i.o.	n.i.o.		680.00	680.00		n.i.o.	n.i.o.		n.i.o.	n.i.o.	
Sorgo	qq.	n.i.o.	n.i.o.		100.00	100.00		60.00	60.00		48.00	48.00		87.50	87.50		n.i.o.	n.i.o.		62.50	62.50		100.00	100.00		n.i.o.	n.i.o.		n.i.o.	n.i.o.	
Soya en grano	qq.	200.00	200.00		210.00	210.00		230.00	230.00		150.00	150.00		n.i.o.	n.i.o.		n.i.o.	n.i.o.		190.00	190.00		n.i.o.	n.i.o.		n.i.o.	n.i.o.		n.i.o.	n.i.o.	
Sésamo (Escobero)	qq.	n.i.o.	n.i.o.		760.00	760.00		780.00	780.00		n.i.o.	n.i.o.		n.i.o.	n.i.o.		n.i.o.	n.i.o.		n.i.o.	n.i.o.		n.i.o.	n.i.o.		n.i.o.	n.i.o.		n.i.o.	n.i.o.	
Trigo en grano	qq.	220.00	220.00		230.00	230.00		210.00	210.00		n.i.o.	n.i.o.		n.i.o.	n.i.o.		155.00	155.00		145.00	145.00		155.00	155.00		n.i.o.	n.i.o.		n.i.o.	n.i.o.	
Trigo pelado	qq.	250.00	250.00		275.00	275.00		340.00	340.00		245.00	245.00		315.00	315.00		245.00	245.00		205.00	205.00		320.00	320.00		n.i.o.	n.i.o.		n.i.o.	n.i.o.	
Tunta	qq.	840.00	840.00		1010.00	1010.00		730.00	730.00		720.00	720.00		1040.00	1040.00		960.00	960.00		n.i.o.	n.i.o.		n.i.o.	n.i.o.		n.i.o.	n.i.o.		n.i.o.	n.i.o.	
Tunta . IMPORTADO	50 Kg.	1116.67	1116.67		1130.00	1130.00		1010.00	1010.00		869.57	869.57		1200.00	1200.00		n.i.o.	n.i.o.		n.i.o.	n.i.o.		n.i.o.	n.i.o.		n.i.o.	n.i.o.		n.i.o.	n.i.o.	

Nota: El precio de pollo que se reflejan en el boletín diario correspondiente a la ciudad de Tarija, pertenece a la producción local.

REFERENCIA: ■ Alza ■ Baja ■ Se mantiene n.i.o.: No Ingreso Oferta

Fuente: OAP-MDRyT

PRECIOS MAYORISTAS DE LA CARNE DE POLLO ENTERO EVISCERADO Y AZÚCAR BLANCO

14 DE AGOSTO DE 2019

CARNE DE POLLO — AGENCIA

CIUDAD	SOFÍA	IMBA	ALG	PIO RICO	PROMEDIO
EI ALTO	14.80	14.70	n.i.o.	14.20	14,57
LA PAZ	14.50	14.75	n.i.o.	14.90	14,72
COCHABAMBA	15.50	15.00	14.00	12.60	14,28
SANTA CRUZ	14.50	14.50	n.i.o.	n.i.o.	14,50
ORURO	14.50	14.00	14.20	14.00	14,18
SUCRE	n.i.o.	15.00	n.i.o.	15.00	15,00
POTOSI	n.i.o.	15.00	15.50	n.i.o.	15,25
TRINIDAD	15.50	n.i.o.	n.i.o.	n.i.o.	15,50

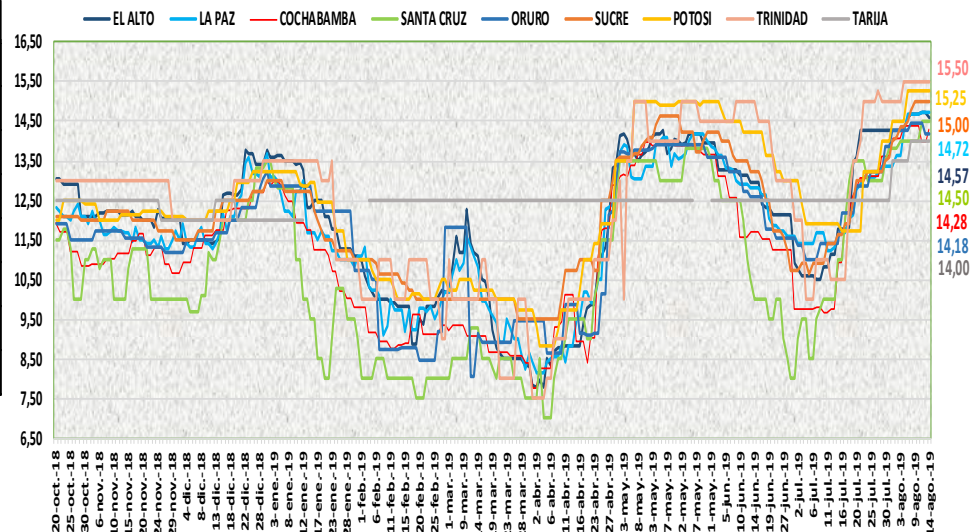

En esta jornada subió el precio de la carne de pollo entero eviscerado en la ciudad de Cochabamba de las marcas SOFIA e IMBA debido a la baja oferta de estas marcas. Bajó de precio en las ciudades de Cochabamba y El Alto de la marca PIO RICO debido a la mejora de la oferta.

14 DE AGOSTO DE 2019

AZUCAR BLANCO — MARCAS

CIUDAD	LA BELGICA		UNAGRO		GUABIRÁ		SAN AURELIO		BERMEJO	
	Bs/qq	Bs/Kg	Bs/qq	Bs/Kg	Bs/qq	Bs/Kg	Bs/qq	Bs/Kg	Bs/qq	Bs/Kg
EI ALTO	163.33	3.55	n.i.o.	n.i.o.	n.i.o.	n.i.o.	165.00	3.59	n.i.o.	n.i.o.
LA PAZ	162.33	3.53	n.i.o.	n.i.o.	n.i.o.	n.i.o.	160.00	3.48	n.i.o.	n.i.o.
COCHABAMBA	165.00	3.59	165.00	3.59	165.00	3.59	165.00	3.59	n.i.o.	n.i.o.
SANTA CRUZ	n.i.o.	n.i.o.	n.i.o.	n.i.o.	205.00	4.46	150.00	3.26	n.i.o.	n.i.o.
ORURO	n.i.o.	n.i.o.	170.00	3.70	n.i.o.	n.i.o.	170.00	3.70	180.00	3.91
SUCRE	n.i.o.	n.i.o.	n.i.o.	n.i.o.	n.i.o.	n.i.o.	150.00	3.26	160.00	3.48
TARIJA	n.i.o.	n.i.o.	n.i.o.	n.i.o.	n.i.o.	n.i.o.	n.i.o.	n.i.o.	160.00	3.48
POTOSI	n.i.o.	n.i.o.	n.i.o.	n.i.o.	n.i.o.	n.i.o.	165.00	3.59	180.00	3.91
TRINIDAD	n.i.o.	n.i.o.	215.00	4.67	220.00	4.78	n.i.o.	n.i.o.	n.i.o.	n.i.o.

En el reporte de esta jornada subió el precio del azúcar blanco de las marcas SAN AURELIO y BERMEJO en las ciudades de El Alto y Potosi debido a ingreso de nuevos precios y baja oferta.

REFERENCIA:

Alza (Red) Baja (Green) Se mantiene (Yellow)

n.i.o.: No Ingreso Oferta

Fuente: OAP-MDRyT

COMENTARIOS DE PRODUCTOS AGROPECUARIOS Y AGROINDUSTRIALES

El Alto. - Subieron de precio; la arveja blanca de Sorata, el choclo de Palca y de Luribay, el nabo de Sorata debido que hay buena demanda y la oferta baja, la zanahoria de Mizque, Parotani solo es variación de precios, el azúcar de la marca SAN AURELIO por la llegada con nuevos precios, el choclo blanco, la frutilla de Sacaba hoy se cotiza con precio elevado debido a la baja oferta en el mercado y por clima de la temporada, el limón tahití de Cochabamba se vio poca oferta en el mercado. Bajo de precio; la carne de pollo de la marca PIO LINDO por la mejora en su oferta en el mercado. Nota. - Los productos haba verde, pimentón, locoto, vainita, lechuga no se encontró en el mercado al por mayor debido que hoy no ingresa al mercado producto fresco.

La Paz. - Subieron de precio; la carne de pescado como ser el pejerrey y la trucha los cuales ingresan de Tiquina y Desaguadero esto es por el poco ingreso, la papa huaycha o imilla de Palca, la papaya salvietti de Alto Beni por ser productos frescos. Bajaron de precio; la cebolla de cola verde, cebolla cabeza de Mizque, el choclo, la vainita blanca esto es por el ingreso de productos fresco, por lo cual lo ofertado es de anteriores ingresos, la sandía de Alto Beni por el buen abastecimiento.

Cochabamba. - Subieron de precio; la carne de pollo de las marcas IMBA y SOFÍA, el haba de Colomi es por la menor oferta, el limón tahití que ingreso de Yapacani debido a que hoy se está comercializando solo con remanentes. Bajaron de precio; la carne de pollo de la marca PÍO RICO por existir buena oferta, la cebolla cabeza, la zanahoria procedente de Mizque y de Sipe Sipe, el tomate de Mizque como Saipina, la papa desiré que ingreso de Capinota, la papa huaycha de Morochata y Sacaba, la papaya que ingreso de Santa Cruz, la piña que ingreso de Cochabamba debido a que la oferta es mayor que la demanda de estos productos en los mercados.

Santa Cruz. - Subió de precio; la arveja verde, está llegando baja oferta de arveja verde debido a que la cosecha ha sido afectada por las bajas temperaturas. El abastecimiento es moderado por que se observa arveja cascaras negritas deshidratadas con precios más bajos.

Oruro. - Subieron de precio; la cebolla verde de Cochabamba, la mandarina japonesa de Yapacani, mandarina encoré por estar llegando con otros precios. Nota. - No existe en oferta el ajo, no llego de las zonas de producción.

Sucre. - Subieron de precio; el zapallo de Cochabamba, la banana proveniente de Cochabamba debido a la regular oferta y buena calidad que presentan estos productos. Bajaron de precio; la arveja, locoto, pimentón y la vainita productos provenientes de Santa Cruz y Cochabamba debido a la llegada de estos productos en buena cantidad siendo su demanda regular.

Tarija. - Subió de precio; la papalisa cáscara roja o amarilla procedente de Incahuasi, Villa San Lorenzo debido a que la demanda es mayor a la oferta.

Potosí. - Subieron de precio; el azúcar de la marca SAN AURELIO de Santa Cruz y BERMEJO por la reducción de la oferta, el pimentón de Potosí y Tarija, la zanahoria de las Carreras esto es por la buena demanda. Bajaron de precio; la leche en polvo PIL de Cochabamba, la papalisa de Potosí, el locoto de Colomi, la cebolla cola verde de Betanzos y Tarija, la mandarina encoré de Santa Cruz y la mandarina criolla de Tarija debido a la mejora de la oferta de estos productos en los mercados de abasto.

Cobija. - Bajo de precio; la harina blanca 000 de Perú (Puerto Maldonado) esto es debido a que se quiere acabar con stock que se cuenta en los almacenes, debido a que se tiene una oferta levemente mayor a la demanda.