

N° 0108

BOLETIN DIARIO DE PRECIOS MAYORISTA

Miércoles, 15 de Mayo de 2019

PRODUCTOS Y SUS CARACTERISTICAS	UNIDAD	EI ALTO			LA PAZ			COCHABAMBA			SANTA CRUZ			ORURO			TARIJA			SUCRE			POTOSI			COBIJA			TRINIDAD		
		14-05-19	15-05-19	VAR%	14-05-19	15-05-19	VAR%	14-05-19	15-05-19	VAR%	14-05-19	15-05-19	VAR%	14-05-19	15-05-19	VAR%	14-05-19	15-05-19	VAR%	14-05-19	15-05-19	VAR%	14-05-19	15-05-19	VAR%	14-05-19	15-05-19	VAR%	14-05-19	15-05-19	VAR%
TUBERCULOS - RAICES																															
Papa Desiree (Mediana)	@	36.94	36.94		35.63	35.63		33.33	36.67	10.02	19.33	19.33		34.72	34.72		29.38	29.38		26.00	26.00		27.50	27.50		n.i.o.	n.i.o.		45.00	45.00	
Papa Huaycha o Imilla (Mediana)	@	30.00	30.00		33.13	33.13		26.67	26.67		24.00	24.00		32.78	33.33	1.68	n.i.o.	n.i.o.		28.00	28.00		25.00	25.00		67.50	67.50		40.00	40.00	
Papa Holandesa (Mediana) IMPORTADO	@	n.i.o.	n.i.o.		n.i.o.	n.i.o.		n.i.o.	n.i.o.		n.i.o.	n.i.o.		n.i.o.	n.i.o.		n.i.o.	n.i.o.		n.i.o.	n.i.o.		n.i.o.	n.i.o.		60.00	60.00		45.00	45.00	
Papalisa Cáscara Roja o Amarilla (Mediana)	@	32.50	32.50		40.00	40.00		30.00	30.00		30.00	30.00		30.00	30.00		40.00	40.00		27.50	27.50		60.00	60.00		n.i.o.	n.i.o.		80.00	80.00	
Yuca (Mediano - Grande)	Kg	3.04	3.04		3.04	3.04		2.17	2.17		1.20	1.20		4.35	4.35		n.i.o.	n.i.o.		1.83	1.83		n.i.o.	n.i.o.		3.04	3.04		3.37	3.37	
HORTALIZAS																															
Ajo	@	60.00	60.00		55.00	55.00		95.00	95.00		110.00	110.00		100.00	100.00		95.00	95.00		75.00	75.00		75.00	75.00		165.00	165.00		155.00	155.00	
Aji en Vaina	@	n.i.o.	n.i.o.		n.i.o.	n.i.o.		312.50	312.50		318.33	318.33		n.i.o.	n.i.o.		275.00	275.00		151.25	151.25		230.00	230.00		n.i.o.	n.i.o.		440.00	440.00	
Aji en Vaina IMPORTADO	BOLSA @	300.00	300.00		390.00	390.00		325.00	325.00		340.00	340.00		330.00	330.00		325.00	325.00		n.i.o.	n.i.o.		n.i.o.	n.i.o.		n.i.o.	n.i.o.		385.00	385.00	
Arveja Verde (Mediana)	@	90.00	90.00		105.00	105.00		65.00	60.00	-7.69	55.00	60.00	9.09	85.00	80.00	-5.88	52.50	52.50		65.00	65.00		85.00	75.00	-11.76	105.00	105.00		120.00	120.00	
Cebolla Verde (sin clasificar)	Kg	3.04	3.04		2.93	2.93		1.74	1.74		2.26	2.26		1.30	1.30		2.72	2.72		3.04	3.04		3.26	3.26		n.i.o.	n.i.o.		2.99	2.99	
Cebolla cabeza (Mediana)	Kg	3.91	3.91		2.77	3.15	13.72	2.61	2.50	-4.21	3.35	3.43	2.39	2.75	3.48	26.55	3.26	3.59	10.12	4.18	4.35	4.07	3.48	3.70	6.32	n.i.o.	n.i.o.		4.35	4.35	
Cebolla cabeza (Mediana) IMPORTADO	Kg	4.40	4.40		n.i.o.	n.i.o.		n.i.o.	n.i.o.		n.i.o.	n.i.o.		n.i.o.	n.i.o.		n.i.o.	n.i.o.		n.i.o.	n.i.o.		n.i.o.	n.i.o.		4.35	4.35		n.i.o.	3.65	
Haba Verde Grande	@	28.61	27.08	-5.35	30.00	30.00		30.00	30.00		35.00	35.00		30.00	30.00		36.25	36.25		27.50	27.50		40.00	35.00	-12.50	102.50	97.50	-4.88	120.00	120.00	
Locoto (Mediano)	Kg	4.09	4.09		4.78	4.78		3.04	3.91	28.62	3.91	3.91		3.04	3.48	14.47	5.22	5.22		4.35	4.35		3.91	4.13	5.63	n.i.o.	n.i.o.		5.33	5.33	
Maíz Choclo (Mediano)	100 unid.	187.50	187.50		175.00	175.00		90.00	90.00		n.i.o.	n.i.o.		140.00	140.00		80.00	80.00		n.i.o.	n.i.o.		110.00	110.00		n.i.o.	n.i.o.		95.00	95.00	
Nabo (Mediano)	@	18.33	18.33		22.50	22.50		18.00	18.00		22.00	22.00		18.33	18.33		17.50	17.50		n.i.o.	n.i.o.		27.00	24.00	-11.11	85.00	85.00		50.00	50.00	
Pimentón Californiano (sin clasificar)	Kg	5.22	6.17	18.20	5.65	5.65		3.04	3.04		3.04	3.04		6.96	6.96		2.17	2.17		2.61	2.17	-16.86	4.35	4.35		n.i.o.	n.i.o.		10.87	10.87	
Tomate Perita Híbrido (Mediano)	Kg	2.44	1.96	-19.67	2.81	2.57	-8.54	2.64	2.64		1.71	1.71		3.67	3.67		1.71	1.71		2.44	2.44		3.91	3.91		n.i.o.	n.i.o.		3.54	3.54	
Tomate Perita Híbrido (Mediano) IMPORTADO	Kg	2.81	2.81		2.32	2.32		n.i.o.	n.i.o.		n.i.o.	n.i.o.		n.i.o.	n.i.o.		n.i.o.	n.i.o.		n.i.o.	n.i.o.		n.i.o.	n.i.o.		5.62	5.62		n.i.o.	n.i.o.	
Vainita Blanca Arbustiva (sin clasificar)	Kg	5.65	5.65		5.43	5.43		3.91	3.91		2.61	2.61		5.22	5.22		1.63	1.63		2.61	3.91	49.81	3.91	4.35	11.25	9.13	8.91	-2.41	7.83	7.83	
Zanahoria (sin clasificar)	Kg	2.16	1.96	-9.26	2.34	2.07	-11.54	1.74	1.49	-14.37	2.24	2.24		1.49	1.61	8.05	1.68	1.58	-5.95	2.56	2.80	9.38	2.17	2.17		5.22	5.22		4.35	4.35	
Zapallo .	Kg	1.96	1.96		2.17	2.17		1.74	1.74		1.41	1.41		2.17	2.17		2.17	2.17		1.85	1.85		1.74	1.74		n.i.o.	n.i.o.		3.80	3.80	

REFERENCIA:

■ Alza ■ Baja ■ Se mantiene

n.i.o.: No Ingreso Oferta

Fuente: OAP-MDRyT

PRECIOS MAYORISTAS DE LA CARNE DE POLLO ENTERO EVISCERADO Y AZÚCAR BLANCO

15 DE MAYO DE 2019

CARNE DE POLLO — AGENCIA

CIUDAD	SOFÍA	IMBA	ALG	PIO RICO	PROMEDIO
EI ALTO	14.00	14.00	n.i.o.	14.50	14,17
LA PAZ	14.00	14.00	n.i.o.	14.00	14,00
COCHABAMBA	14.00	14.00	14.00	13.80	13,95
SANTA CRUZ	13.00	13.00	n.i.o.	n.i.o.	13,00
ORURO	14.40	13.50	13.90	13.80	13,90
SUCRE	n.i.o.	14.30	n.i.o.	15.00	14,65
POTOSI	n.i.o.	14.80	15.00	n.i.o.	14,90
TRINIDAD	14.00	n.i.o.	n.i.o.	n.i.o.	14,00

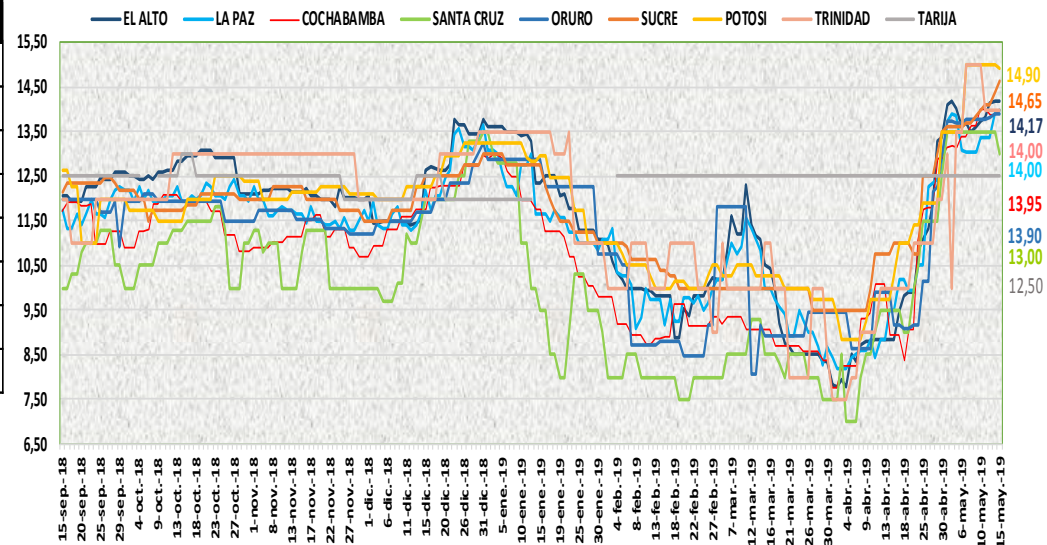

En esta jornada subió de precio de la carne de pollo entero eviscerado de La Paz, Cochabamba y Sucre de la marca PIO RICO debido a la baja oferta de esta marca. Bajó de precio en las ciudades de El Alto, Santa Cruz y Potosí de las marcas SOFIA e IMBA debido al buen abastecimiento y variabilidad de precios.

15 DE MAYO DE 2019

AZUCAR BLANCO — MARCAS

CIUDAD	LA BELGICA		UNAGRO		GUABIRÁ		SAN AURELIO		BERMEJO	
	Bs/qq	Bs/Kg	Bs/qq	Bs/Kg	Bs/qq	Bs/Kg	Bs/qq	Bs/Kg	Bs/qq	Bs/Kg
EI ALTO	163.33	3.55	n.i.o.	n.i.o.	n.i.o.	n.i.o.	160.00	3.48	n.i.o.	n.i.o.
LA PAZ	157.67	3.43	n.i.o.	n.i.o.	n.i.o.	n.i.o.	155.00	3.37	n.i.o.	n.i.o.
COCHABAMBA	155.00	3.37	160.00	3.48	165.00	3.59	155.00	3.37	n.i.o.	n.i.o.
SANTA CRUZ	n.i.o.	n.i.o.	n.i.o.	n.i.o.	207.50	4.51	155.00	3.37	n.i.o.	n.i.o.
ORURO	n.i.o.	n.i.o.	170.00	3.70	n.i.o.	n.i.o.	170.00	3.70	175.00	3.80
SUCRE	n.i.o.	n.i.o.	n.i.o.	n.i.o.	n.i.o.	n.i.o.	160.00	3.48	170.00	3.70
TARIJA	n.i.o.	n.i.o.	n.i.o.	n.i.o.	n.i.o.	n.i.o.	n.i.o.	n.i.o.	160.00	3.48
POTOSI	n.i.o.	n.i.o.	n.i.o.	n.i.o.	n.i.o.	n.i.o.	165.00	3.59	175.00	3.80
TRINIDAD	n.i.o.	n.i.o.	215.00	4.67	220.00	4.78	n.i.o.	n.i.o.	n.i.o.	n.i.o.

En esta jornada se mantiene estable el precio del azúcar blanco en sus diferentes marcas en las ocho ciudades capitales.

REFERENCIA:

Alza Baja Se mantiene

n.i.o.: No Ingreso Oferta

Fuente: OAP-MDRyT

COMENTARIOS DE PRODUCTOS AGROPECUARIOS Y AGROINDUSTRIALES

El Alto. - Subieron de precio; el pimentón californiano de Palca e Illimani por la baja oferta, el haba de Copacabana hoy no llega de esta procedencia es más demandada por ser más harinosa y dulce, la zanahoria de Vizcachani, el tomate de Luribay, Sapahaqui, Palca por el buen abastecimiento y al incremento en su oferta, la carne de pollo de la marca SOFÍA se vio buen abastecimiento de este producto. Nota. - hoy no se vio frutilla, la uva importada por esta razón no se registra en el sistema.

La Paz. - Subió de precio; la carne de pollo de la marca PIO RICO este incremento se debe más que todo por el poco ingreso y a la buena demanda. Bajaron de precio; el tomate perita de Palca, la zanahoria de Oruro por la buena oferta del producto.

Cochabamba. - Subieron de precio; la papa desiré que ingreso de Capinota debido a que tiene una buena demanda en el mercado, la naranja injerto y piña que ingreso del trópico de Cochabamba, la toronja de Alto Beni debido a que hoy se está comercializando solo con remanentes, el maíz blanco de Punata, la uva negra y blanca ya no está ingresando debido a que su ciclo de producción ya se terminó, el locoto de Colomi donde la oferta es moderada. Bajaron de precio; la cebolla cabeza y zanahoria que ingresaron desde Oruro y Cochabamba por la buena oferta, la arveja que ingresa desde los valles en buenas cantidades, el limón tahití y mandarina japonesa que ingreso de Yapacani en mayor cantidad debido a eso tiene una buena oferta.

Santa Cruz. - Subió de precio; la arveja verde debido a las lluvias caídas en anteriores días la cosecha se vio afectada, y la cebolla cabeza que está llegando en pocas cantidades de los orígenes de Saipina y Mizque. Bajó de precio; la carne de pollo por un ligero aumento en la oferta, aunque los precios continúan inestables.

Oruro. - Subieron de precio; la cebolla cabeza y zanahoria de Paria por no llegar este producto de la zona de producción indican que es por el frío, el locoto de Colomi, la papa huaycha de Independencia por bajar la oferta. Bajo de precio; la arveja de Colomi por llegar buenos volúmenes para la venta.

Sucre. - Subieron de precio; la carne de pollo de la marca PIO RICO de Cochabamba debido a que está llegando en poca cantidad existiendo baja oferta de este producto, la cebolla cabeza de Cochabamba y Chuquisaca, la vainita de Santa Cruz y Cochabamba, la zanahoria de Potosí esto es por la baja oferta de estos productos. Bajaron de precio; el pimentón de Santa Cruz y Cochabamba, el limón tahití y la lima proveniente de Santa Cruz por la buena oferta y baja demanda que se tiene de estos productos.

Tarija. - Subieron de precio; la cebolla verde procedente de los municipios de Culpina y Mizque debido a que la demanda es mayor a la oferta. Bajaron de precio; la zanahoria de Tarija y El Puente, la papaya salvietti procedente de Santa Cruz debido a la sobre oferta de estos productos.

Potosí. - Subieron de precio; la cebolla cabeza de Chuquisaca y Cochabamba, el locoto y vainita de Colomi, la lechuga y vainita de Betanzos y Puna, la lima de Yapacani debido a la reducción en su oferta, la variabilidad de precios y especulación en el mercado. Bajaron de precio; la manzana importada de Argentina y Chile debido a la mejora en su oferta y por nuevos ingresos al mercado, la carne de pollo de la marca Imba de Cochabamba debido al estudio de mercado de la empresa avícola, la leche pil de Cochabamba, la arveja, el haba verde y el nabo de Puna y Betanzos, la manzana de Argentina y Chile debido a mejora de la oferta y por nuevos ingresos al mercado de estos productos.

Cobija. - Bajaron de precio; el haba verde grande, la vainita blanca arbustiva importado de Perú (Puerto Maldonado) esto debido a que se quiere ir acabando este producto, la toronja ruby red importado de Brasil (Epitaciolandia y Municipios cercanos a Cobija) (Filadelfia-Porvenir) esto debido a que se incrementó levemente la oferta y no así la demanda. Nota. - salió del mercado por al por mayor la uva blanca importado de Perú (Puerto Maldonado).

Trinidad. - Subió de precio; la cebolla de Perú la arroba no ha llegado en gran cantidad como antes.