

N° 0135

**BOLETIN DIARIO DE PRECIOS MAYORISTA**

Sábado, 15 de Junio de 2019

PRODUCTOS Y SUS CARACTERISTICAS	UNIDAD	EI ALTO			LA PAZ			COCHABAMBA			SANTA CRUZ			ORURO			TARIJA			SUCRE			POTOSI			COBIJA			TRINIDAD		
		14-06-19	15-06-19	VAR%	14-06-19	15-06-19	VAR%	14-06-19	15-06-19	VAR%	14-06-19	15-06-19	VAR%	14-06-19	15-06-19	VAR%	14-06-19	15-06-19	VAR%	14-06-19	15-06-19	VAR%	14-06-19	15-06-19	VAR%	14-06-19	15-06-19	VAR%			
<b>TUBERCULOS - RAICES</b>																															
Papa Desiree (Mediana)	@	41.25	41.25		41.25	41.25		38.89	38.89		25.75	25.75		37.78	37.78		30.00	30.00		30.00	30.00		30.00	30.00		n.i.o.	n.i.o.		55.00	55.00	
Papa Huaycha o Imilla (Mediana)	@	29.41	29.41		30.56	30.56		31.11	31.11		27.00	27.00		33.33	33.33		n.i.o.	n.i.o.		30.00	30.00		28.75	30.00	4.35	65.00	65.00		55.00	55.00	
Papa Holandesa (Mediana) IMPORTADO	@	46.67	46.67		50.00	47.78	-4.44	n.i.o.	n.i.o.		n.i.o.	n.i.o.		43.00	43.00		n.i.o.	n.i.o.		n.i.o.	n.i.o.		n.i.o.	n.i.o.		55.00	55.00		n.i.o.	n.i.o.	
Papalisa Cáscara Roja o Amarilla (Mediana)	@	36.00	36.00		38.00	38.00		35.00	35.00		32.00	32.00		31.11	31.11		32.50	32.50		30.00	30.00		60.00	60.00		n.i.o.	n.i.o.		n.i.o.	n.i.o.	
Yuca (Mediano - Grande)	Kg.	n.i.o.	n.i.o.		n.i.o.	4.35		2.61	2.61		1.16	1.16		4.35	4.35		n.i.o.	n.i.o.		1.74	1.74		n.i.o.	n.i.o.		2.61	2.61		2.72	2.72	
<b>HORTALIZAS</b>																															
Ajo	@	90.00	90.00		62.50	62.50		120.00	120.00		110.00	110.00		n.i.o.	n.i.o.		87.50	87.50		87.50	87.50		75.00	75.00		157.50	157.50		155.00	155.00	
Aji en Vaina	@	n.i.o.	n.i.o.		n.i.o.	n.i.o.		312.50	312.50		318.33	318.33		n.i.o.	n.i.o.		275.00	275.00		160.00	160.00		230.00	230.00		n.i.o.	n.i.o.		442.50	442.50	
Aji en Vaina IMPORTADO	BOLSA @	350.00	350.00		375.00	375.00		325.00	325.00		340.00	340.00		342.50	342.50		325.00	325.00		n.i.o.	n.i.o.		n.i.o.	n.i.o.		n.i.o.	n.i.o.		385.00	385.00	
Arveja Verde (Mediana)	@	80.00	80.00		90.00	87.50	-2.78	65.00	62.50	-3.85	50.00	50.00		80.00	80.00		91.25	91.25		67.50	67.50		85.00	85.00		105.00	105.00		n.i.o.	n.i.o.	
Cebolla Verde (sin clasificar)	Kg.	2.61	2.61		3.48	3.48		2.26	2.26		2.61	2.61		2.61	2.61		2.83	2.83		3.70	3.04	-17.84	3.26	3.26		n.i.o.	n.i.o.		3.04	3.04	
Cebolla cabeza (Mediana)	Kg.	5.22	5.22		5.54	5.54		4.64	4.12	-11.21	4.00	4.00		5.07	5.07		4.35	4.35		4.84	4.57	-5.58	4.78	4.78		n.i.o.	n.i.o.		5.43	5.43	
Cebolla cabeza (Mediana) IMPORTADO	Kg.	4.57	4.57		4.64	4.64		n.i.o.	n.i.o.		n.i.o.	n.i.o.		5.02	5.02		n.i.o.	n.i.o.		n.i.o.	n.i.o.		n.i.o.	n.i.o.		4.35	4.35		n.i.o.	n.i.o.	
Haba Verde Grande	@	36.67	35.83	-2.29	47.50	42.50	-10.53	35.00	35.00		37.00	37.00		35.00	35.00		45.00	45.00		32.50	37.50	15.38	40.00	42.50	6.25	100.00	105.00	5.00	n.i.o.	n.i.o.	
Locoto (Mediano)	Kg.	6.09	6.09		5.65	6.09	7.79	3.04	3.91	28.62	4.35	4.35		3.48	3.48		6.96	6.96		3.37	3.37		3.26	3.26		n.i.o.	n.i.o.		n.i.o.	n.i.o.	
Maíz Choclo (Mediano)	100 unid.	133.33	n.i.o.		160.00	160.00		160.00	160.00		130.00	130.00		150.00	150.00		90.00	90.00		n.i.o.	n.i.o.		n.i.o.	n.i.o.		n.i.o.	n.i.o.		n.i.o.	n.i.o.	
Nabo (Mediano)	@	28.56	28.56		27.78	29.44	5.98	20.00	20.00		22.00	22.00		20.83	20.83		22.50	22.50		n.i.o.	n.i.o.		24.00	24.00		85.00	85.00		55.00	55.00	
Pimentón Californiano (sin clasificar)	Kg.	6.09	n.i.o.		6.96	6.96		4.78	4.78		3.04	3.04		7.39	7.39		3.91	3.91		4.78	4.78		6.09	6.09		n.i.o.	n.i.o.		11.09	11.09	
Tomate Perita Híbrido (Mediano)	Kg.	3.18	3.18		3.42	3.42		2.53	2.31	-8.70	1.96	1.83	-6.63	3.67	3.67		1.96	1.96		2.93	2.93		3.42	3.42		n.i.o.	n.i.o.		3.42	3.42	
Tomate Perita Híbrido (Mediano) IMPORTADO	Kg.	2.81	2.81		3.30	3.30		n.i.o.	n.i.o.		n.i.o.	n.i.o.		n.i.o.	n.i.o.		n.i.o.	n.i.o.		n.i.o.	n.i.o.		n.i.o.	n.i.o.		4.40	4.89	11.14	n.i.o.	n.i.o.	
Vainita Blanca Arbustiva (sin clasificar)	Kg.	5.22	5.43	4.02	4.57	4.57		4.78	4.78		3.15	3.26	3.49	5.22	5.22		5.00	5.43	8.60	4.35	3.91	-10.11	5.22	5.65	8.24	9.13	9.35	2.41	n.i.o.	n.i.o.	
Zanahoria (sin clasificar)	Kg.	2.71	2.57	-5.17	2.71	2.90	7.01	2.96	2.51	-15.20	2.17	2.17		1.74	1.74		1.58	1.58		2.32	2.32		1.85	1.74	-5.95	5.22	5.22		5.22	5.22	
Zapallo .	Kg.	1.96	1.96		2.07	2.07		1.74	1.85	6.32	1.52	1.52		2.50	2.50		2.17	2.17		1.63	1.63		2.17	2.17		n.i.o.	n.i.o.		3.91	3.91	

REFERENCIA:

■ Alza ■ Baja ■ Se mantiene

n.i.o.: No Ingreso Oferta

Fuente: OAP-MDRyT

# PRECIOS MAYORISTA DE PRODUCTOS AGROPECUARIOS Y AGROINDUSTRIALES

PRODUCTOS Y SUS CARACTERISTICAS	UNIDAD	EL ALTO			LA PAZ			COCHABAMBA			SANTA CRUZ			ORURO			TARIJA			SUCRE			POTOSI			COBIJA			TRINIDAD			
		14-06-19	15-06-19	VAR%	14-06-19	15-06-19	VAR%	14-06-19	15-06-19	VAR%	14-06-19	15-06-19	VAR%	14-06-19	15-06-19	VAR%	14-06-19	15-06-19	VAR%	14-06-19	15-06-19	VAR%	14-06-19	15-06-19	VAR%	14-06-19	15-06-19	VAR%	14-06-19	15-06-19	VAR%	
		14-06-19	15-06-19	VAR%	14-06-19	15-06-19	VAR%	14-06-19	15-06-19	VAR%	14-06-19	15-06-19	VAR%	14-06-19	15-06-19	VAR%	14-06-19	15-06-19	VAR%	14-06-19	15-06-19	VAR%	14-06-19	15-06-19	VAR%	14-06-19	15-06-19	VAR%	14-06-19	15-06-19	VAR%	14-06-19
<b>FRUTAS</b>																																
Banana Cavendish (Mediana)	100 unid.	28.00	28.00		27.67	27.67		25.00	28.00	12.00	27.50	27.50		30.00	30.00		39.00	39.00		30.00	30.00		38.00	38.00		75.00	75.00		35.00	35.00		
Damasco (Mediano)	100 unid.	n.i.o.	n.i.o.		n.i.o.	n.i.o.		n.i.o.	n.i.o.		n.i.o.	n.i.o.		n.i.o.	n.i.o.		n.i.o.	n.i.o.		n.i.o.	n.i.o.		n.i.o.	n.i.o.		n.i.o.	n.i.o.		n.i.o.	n.i.o.		
Durazno (Mediano)	100 unid.	n.i.o.	n.i.o.		n.i.o.	n.i.o.		n.i.o.	n.i.o.		n.i.o.	n.i.o.		n.i.o.	n.i.o.		n.i.o.	n.i.o.		n.i.o.	n.i.o.		n.i.o.	n.i.o.		n.i.o.	n.i.o.		n.i.o.	n.i.o.		
Durazno (Mediano) IMPORTADO	100 unid.	n.i.o.	n.i.o.		n.i.o.	n.i.o.		n.i.o.	n.i.o.		n.i.o.	n.i.o.		n.i.o.	n.i.o.		n.i.o.	n.i.o.		n.i.o.	n.i.o.		n.i.o.	n.i.o.		n.i.o.	n.i.o.		n.i.o.	n.i.o.		
Frutilla (sin clasificar)	CAJA 100 unid.	14.00	14.00		17.00	17.00		14.00	14.00		8.88	8.88		n.i.o.	n.i.o.		20.00	20.00		13.00	14.00	7.69	n.i.o.	n.i.o.		n.i.o.	n.i.o.		n.i.o.	n.i.o.		
Limón Tahiti (Mediano)	100 unid.	25.00	25.00		30.00	29.00	-3.33	25.00	25.00		13.00	14.00	7.69	30.00	30.00		n.i.o.	n.i.o.		30.00	30.00		37.50	37.50		n.i.o.	n.i.o.		40.00	40.00		
Limón Sutil (Mediano)	100 unid.	32.00	32.00		29.00	29.00		36.00	36.00		32.00	32.00		28.00	28.00		27.50	27.50		27.50	27.50		32.50	27.50	-15.38	47.50	47.50		40.00	40.00		
Mandarina Criolla (Mediana)	100 unid.	25.00	25.00		25.00	25.00		n.i.o.	n.i.o.		10.00	10.00		25.00	25.00		20.00	20.00		30.00	30.00		32.50	32.50		n.i.o.	n.i.o.		n.i.o.	n.i.o.		
Mandarina Japonesa (Mediano - Grande)	100 unid.	n.i.o.	n.i.o.		29.00	29.00		14.00	14.00		12.00	12.00		30.00	30.00		25.00	25.00		20.00	20.00		30.00	30.00		n.i.o.	n.i.o.		40.00	40.00		
Manga Manzana (Mediana)	100 unid.	n.i.o.	n.i.o.		n.i.o.	n.i.o.		n.i.o.	n.i.o.		n.i.o.	n.i.o.		n.i.o.	n.i.o.		n.i.o.	n.i.o.		n.i.o.	n.i.o.		n.i.o.	n.i.o.		n.i.o.	n.i.o.		n.i.o.	n.i.o.		
Manga Manzana (Mediana) IMPORTADO	CAJA 100 unid.	n.i.o.	n.i.o.		n.i.o.	n.i.o.		n.i.o.	n.i.o.		n.i.o.	n.i.o.		n.i.o.	n.i.o.		n.i.o.	n.i.o.		n.i.o.	n.i.o.		n.i.o.	n.i.o.		n.i.o.	n.i.o.		n.i.o.	n.i.o.		
Manzana (Mediana)	100 unid.	n.i.o.	n.i.o.		n.i.o.	n.i.o.		n.i.o.	n.i.o.		n.i.o.	n.i.o.		n.i.o.	n.i.o.		n.i.o.	n.i.o.		n.i.o.	n.i.o.		n.i.o.	n.i.o.		n.i.o.	n.i.o.		n.i.o.	n.i.o.		
Manzana Red Delicious Mapleado (Mediana) IMPORTADO	100 unid.	n.i.o.	n.i.o.		165.00	165.00		160.00	160.00		116.64	116.64		n.i.o.	n.i.o.		190.00	190.00		180.00	180.00		152.50	152.50		147.92	147.92		87.50	87.50		
Naranja Injerto (Mediano)	100 unid.	30.00	30.00		29.00	29.00		25.00	25.00		24.50	24.50		30.00	30.00		27.50	27.50		40.00	40.00		35.00	35.00		55.00	55.00		40.00	40.00		
Naranja Criolla (Mediana)	100 unid.	28.00	28.00		29.00	29.00		n.i.o.	n.i.o.		28.00	28.00		35.00	35.00		30.00	30.00		30.00	30.00		30.00	30.00		70.00	70.00		n.i.o.	n.i.o.		
Palta Bacon (Mediano)	100 unid.	n.i.o.	n.i.o.		n.i.o.	n.i.o.		n.i.o.	n.i.o.		n.i.o.	n.i.o.		n.i.o.	n.i.o.		220.00	220.00		n.i.o.	n.i.o.		n.i.o.	n.i.o.		n.i.o.	n.i.o.		n.i.o.	n.i.o.		
Papaya Salvietti (Mediana)	100 unid.	540.00	540.00		583.33	583.33		600.00	600.00		400.00	300.00	-25.00	625.00	625.00		500.00	500.00		550.00	550.00		680.00	680.00		580.00	580.00		400.00	400.00		
Piña Pucallpa (Mediana)	100 unid.	650.00	650.00		740.00	740.00		580.00	580.00		400.00	400.00		1110.00	1110.00		800.00	800.00		600.00	600.00		900.00	900.00		n.i.o.	n.i.o.		425.00	425.00		
Plátano (Mediano)	100 unid.	41.00	41.00		42.50	42.50		40.00	45.00	12.50	15.00	15.00		40.00	40.00		40.00	40.00		45.00	45.00		65.00	65.00		57.50	57.50		25.00	25.00		
Sandia (Mediano)	Kg.	3.04	3.04		3.15	3.15		2.07	2.07		1.09	1.09		n.i.o.	n.i.o.		n.i.o.	n.i.o.		n.i.o.	n.i.o.		n.i.o.	n.i.o.		2.72	2.72		n.i.o.	n.i.o.		
Toronja Ruby Red (Mediana)	100 unid.	67.50	67.50		70.00	70.00		80.00	80.00		35.00	35.00		70.00	70.00		40.00	40.00		90.00	90.00		85.00	80.00	-5.88	82.50	82.50		40.00	40.00		
Uva Blanca	Kg.	n.i.o.	n.i.o.		n.i.o.	n.i.o.		n.i.o.	n.i.o.		n.i.o.	n.i.o.		n.i.o.	n.i.o.		n.i.o.	n.i.o.		n.i.o.	n.i.o.		n.i.o.	n.i.o.		n.i.o.	n.i.o.		n.i.o.	n.i.o.		
Uva Negra	Kg.	n.i.o.	n.i.o.		10.43	n.i.o.		n.i.o.	n.i.o.		n.i.o.	n.i.o.		n.i.o.	n.i.o.		n.i.o.	n.i.o.		n.i.o.	n.i.o.		n.i.o.	n.i.o.		n.i.o.	n.i.o.		n.i.o.	n.i.o.		
Uva Negra IMPORTADO	Kg.	9.78	n.i.o.		n.i.o.	n.i.o.		n.i.o.	n.i.o.		n.i.o.	n.i.o.		n.i.o.	n.i.o.		n.i.o.	n.i.o.		n.i.o.	n.i.o.		n.i.o.	n.i.o.		15.65	15.65		n.i.o.	n.i.o.		
Uva Blanca IMPORTADO	Kg.	n.i.o.	n.i.o.		n.i.o.	n.i.o.		n.i.o.	n.i.o.		n.i.o.	n.i.o.		n.i.o.	n.i.o.		n.i.o.	n.i.o.		n.i.o.	n.i.o.		n.i.o.	n.i.o.		18.26	18.26		n.i.o.	n.i.o.		
<b>CARNES - HUEVOS</b>																																
Carne de Pollo entero eviscerado	Kg.	12.97	12.97		12.82	12.82		11.70	11.70		10.00	10.00		12.58	12.58		12.50	12.50		13.25	13.25		14.25	14.25		13.00	13.00		15.00	14.50	-3.33	
Carne de cerdo en gancho	Kg.	16.00	16.00		17.90	17.90		20.00	20.00		14.00	14.00		22.00	21.50	-2.27	21.50	21.50		16.50	16.50		21.00	21.00		23.00	23.00		19.00	19.00		
Carne de res en gancho	Kg.	21.50	21.50		21.50	21.50		20.50	20.50		19.00	19.00		24.00	24.00		22.25	22.25		22.75	22.75		21.00	21.00		17.25	17.25		16.50	16.50		
Huevo (Primera Calidad)	unid.	0.80	0.80		0.70	0.70		0.60	0.60		0.60	0.60		0.60	0.60		0.60	0.60		0.68	0.68		0.68	0.68		0.68	0.68		n.i.o.	n.i.o.		
Pacú	Kg.	n.i.o.	n.i.o.		30.00	35.00	16.67	25.00	25.00		28.00	28.00		30.00	30.00		n.i.o.	n.i.o.		n.i.o.	n.i.o.		n.i.o.	n.i.o.		24.50	24.50		30.83	30.83		
Pejerrey	Kg.	48.70	48.70		49.57	49.57		60.00	60.00		n.i.o.	n.i.o.		41.74	41.74		n.i.o.	n.i.o.		n.i.o.	n.i.o.		n.i.o.	n.i.o.		n.i.o.	n.i.o.		n.i.o.	n.i.o.		
Surubí	Kg.	n.i.o.	n.i.o.		36.50	39.00	6.85	40.00	40.00		35.00	35.00		30.00	30.00		n.i.o.	n.i.o.		n.i.o.	n.i.o.		n.i.o.	n.i.o.		24.50	24.50		30.00	30.00		
Trucha	Kg.	25.22	25.22		27.96	27.96		35.00	35.00		n.i.o.	n.i.o.		31.30	31.30		n.i.o.	n.i.o.		n.i.o.	n.i.o.		n.i.o.	n.i.o.		n.i.o.	n.i.o.		n.i.o.	n.i.o.		

REFERENCIA:



Alza



Baja



Se mantiene

n.i.o.: No Ingreso Oferta

**Fuente: OAP-MDRyT**

# PRECIOS MAYORISTA DE PRODUCTOS AGROPECUARIOS Y AGROINDUSTRIALES

PRODUCTOS Y SUS CARACTERISTICAS	UNIDAD	EL ALTO			LA PAZ			COCHABAMBA			SANTA CRUZ			ORURO			TARIJA			SUCRE			POTOSI			COBIJA			TRINIDAD		
		14-06-19	15-06-19	VAR%	14-06-19	15-06-19	VAR%	14-06-19	15-06-19	VAR%	14-06-19	15-06-19	VAR%	14-06-19	15-06-19	VAR%	14-06-19	15-06-19	VAR%	14-06-19	15-06-19	VAR%	14-06-19	15-06-19	VAR%	14-06-19	15-06-19	VAR%	14-06-19	15-06-19	VAR%
<b>GRANOS - AGROINDUSTRIALES</b>																															
Aceite vegetal a granel	Lt.	7.50	7.50		7.53	7.53		8.00	8.00		7.25	7.25		7.75	7.75		n.i.o.	n.i.o.		7.10	7.10		9.00	9.00		n.i.o.	n.i.o.		9.00	9.00	
Aceite vegetal envasado	BIDON 900 cc.	10.50	10.50		10.42	10.42		10.80	10.80		9.16	9.16		10.42	10.42		n.i.o.	n.i.o.		10.50	10.50		11.00	11.00		n.i.o.	n.i.o.		8.30	8.30	
Aceite vegetal envasado IMPORTADO	BIDON 900 cc.	7.20	7.20		8.10	8.10		n.i.o.	n.i.o.		7.50	7.50		8.10	8.10		9.00	9.00		9.00	9.00		7.50	7.50		6.90	6.90		8.00	8.00	
Amaranto	46 Kg.	n.i.o.	n.i.o.		n.i.o.	n.i.o.		n.i.o.	n.i.o.		n.i.o.	n.i.o.		n.i.o.	n.i.o.		n.i.o.	n.i.o.		n.i.o.	n.i.o.		n.i.o.	n.i.o.		n.i.o.	n.i.o.		n.i.o.	n.i.o.	
Arroz de primera	qq.	303.33	303.33		315.00	315.00		290.00	290.00		290.00	290.00		290.00	290.00		310.00	310.00		265.00	265.00		275.00	275.00		n.i.o.	n.i.o.		185.00	185.00	
Arroz económico	qq.	200.00	200.00		215.00	215.00		207.50	207.50		186.25	186.25		220.00	220.00		180.00	180.00		180.00	180.00		200.00	200.00		n.i.o.	n.i.o.		162.50	162.50	
Arroz de segunda	qq.	262.50	262.50		260.00	260.00		250.00	250.00		230.00	230.00		250.00	250.00		210.00	210.00		245.00	245.00		230.00	230.00		n.i.o.	n.i.o.		170.00	170.00	
Arroz de primera IMPORTADO	qq.	213.90	213.90		210.00	210.00		230.00	230.00		268.33	268.33		230.00	230.00		202.40	202.40		220.80	220.80		n.i.o.	n.i.o.		214.67	214.67		276.00	276.00	
Azúcar blanco	qq.	160.00	160.00		155.00	155.00		150.00	150.00		155.00	155.00		170.00	170.00		160.00	160.00		155.00	155.00		165.00	165.00		n.i.o.	n.i.o.		217.50	217.50	
Azúcar blanco IMPORTADO	SACO qq.	n.i.o.	n.i.o.		n.i.o.	n.i.o.		n.i.o.	n.i.o.		n.i.o.	n.i.o.		n.i.o.	n.i.o.		n.i.o.	n.i.o.		n.i.o.	n.i.o.		n.i.o.	n.i.o.		175.57	175.57		n.i.o.	n.i.o.	
Café molido	Kg.	n.i.o.	n.i.o.		42.00	42.00		40.00	40.00		40.00	40.00		45.00	45.00		50.00	50.00		n.i.o.	n.i.o.		40.00	40.00		n.i.o.	n.i.o.		n.i.o.	n.i.o.	
Café en grano (Mediano)	qq.	n.i.o.	n.i.o.		n.i.o.	n.i.o.		n.i.o.	n.i.o.		n.i.o.	n.i.o.		n.i.o.	n.i.o.		3986.67	3986.67		n.i.o.	n.i.o.		n.i.o.	n.i.o.		n.i.o.	n.i.o.		n.i.o.	n.i.o.	
Cebada en grano	@	47.50	47.50		49.38	49.38		35.00	35.00		n.i.o.	n.i.o.		50.00	50.00		n.i.o.	n.i.o.		22.50	22.50		25.00	25.00		n.i.o.	n.i.o.		n.i.o.	n.i.o.	
Charque de llama	Kg.	54.00	54.00		n.i.o.	n.i.o.		68.00	68.00		n.i.o.	n.i.o.		120.00	120.00		n.i.o.	n.i.o.		165.00	165.00		110.00	110.00		n.i.o.	n.i.o.		n.i.o.	n.i.o.	
Chuíño (Mediano)	qq.	352.50	352.50		365.00	365.00		370.00	370.00		400.00	400.00		300.00	300.00		490.00	490.00		560.00	560.00		470.00	470.00		n.i.o.	n.i.o.		815.00	815.00	
Fideo	@	72.00	72.00		75.00	75.00		68.00	68.00		73.00	73.00		78.00	78.00		75.00	75.00		70.00	70.00		70.00	70.00		90.00	90.00		75.00	75.00	
Frejol Negro (Mediano)	qq.	390.00	390.00		375.00	375.00		360.00	360.00		230.00	230.00		n.i.o.	n.i.o.		n.i.o.	n.i.o.		275.00	275.00		n.i.o.	n.i.o.		n.i.o.	n.i.o.		n.i.o.	n.i.o.	
Girasol (Pequeño color café rayado)	qq.	n.i.o.	n.i.o.		n.i.o.	n.i.o.		n.i.o.	n.i.o.		n.i.o.	n.i.o.		n.i.o.	n.i.o.		n.i.o.	n.i.o.		n.i.o.	n.i.o.		n.i.o.	n.i.o.		n.i.o.	n.i.o.		n.i.o.	n.i.o.	
Harina blanca	46 Kg.	180.00	180.00		178.89	178.89		174.80	174.80		184.00	184.00		n.i.o.	n.i.o.		n.i.o.	n.i.o.		n.i.o.	n.i.o.		n.i.o.	n.i.o.		n.i.o.	n.i.o.		215.00	215.00	
Harina blanca IMPORTADO	SACO 46 Kg.	161.00	161.00		163.76	163.76		163.76	163.76		170.20	170.20		165.60	165.60		170.20	170.20		170.20	170.20		165.60	165.60		214.06	214.06		203.32	203.32	
Leche fluida	BIDON 946 ml.	5.70	5.70		5.70	5.70		5.70	5.70		5.70	5.70		5.60	5.60		5.00	5.00		5.50	5.50		6.00	6.00		n.i.o.	n.i.o.		5.88	5.88	
Leche en polvo	LATA 2500 grs.	150.00	150.00		150.00	150.00		160.00	160.00		150.00	150.00		163.00	163.00		150.00	150.00		155.00	155.00		160.00	155.00	-3.13	165.00	165.00		167.50	167.50	
Manteca de cerdo IMPORTADO	LATA 17 Kg.	210.00	210.00		215.00	215.00		217.00	217.00		190.00	190.00		220.00	220.00		200.00	200.00		215.00	215.00		230.00	230.00		n.i.o.	n.i.o.		n.i.o.	n.i.o.	
Manteca vegetal	CAJA 17 Kg.	215.00	215.00		212.00	212.00		225.00	225.00		215.00	215.00		200.00	200.00		219.00	219.00		210.00	210.00		220.00	220.00		n.i.o.	n.i.o.		220.00	220.00	
Maní con cáscara rojo	qq.	351.67	351.67		395.00	395.00		430.00	430.00		350.00	350.00		457.50	457.50		400.00	400.00		370.00	370.00		420.00	420.00		n.i.o.	n.i.o.		n.i.o.	n.i.o.	
Maíz Blanco (Grande)	qq.	351.25	351.25		440.00	440.00		400.00	400.00		380.00	380.00		360.00	360.00		310.00	310.00		240.00	240.00		300.00	300.00		n.i.o.	n.i.o.		n.i.o.	n.i.o.	
Maíz amarillo duro	qq.	117.50	117.50		100.00	100.00		75.00	75.00		60.00	60.00		77.50	77.50		65.00	65.00		75.00	75.00		120.00	120.00		80.50	80.50		85.00	85.00	
Maíz amarillo duro IMPORTADO	qq.	n.i.o.	n.i.o.		n.i.o.	n.i.o.		n.i.o.	n.i.o.		n.i.o.	n.i.o.		n.i.o.	n.i.o.		n.i.o.	n.i.o.		n.i.o.	n.i.o.		n.i.o.	n.i.o.		n.i.o.	n.i.o.		n.i.o.	n.i.o.	
Quinua Real	qq.	780.00	780.00		850.00	850.00		750.00	750.00		n.i.o.	n.i.o.		535.00	535.00		n.i.o.	n.i.o.		n.i.o.	n.i.o.		680.00	680.00		n.i.o.	n.i.o.		n.i.o.	n.i.o.	
Sorgo	qq.	n.i.o.	n.i.o.		100.00	100.00		60.00	60.00		50.00	50.00		n.i.o.	n.i.o.		n.i.o.	n.i.o.		62.50	62.50		100.00	100.00		n.i.o.	n.i.o.		n.i.o.	n.i.o.	
Soya en grano	qq.	200.00	200.00		230.00	230.00		230.00	230.00		150.00	150.00		n.i.o.	n.i.o.		n.i.o.	n.i.o.		190.00	190.00		n.i.o.	n.i.o.		n.i.o.	n.i.o.		n.i.o.	n.i.o.	
Sésamo (Escobero)	qq.	n.i.o.	n.i.o.		n.i.o.	n.i.o.		780.00	780.00		n.i.o.	n.i.o.		n.i.o.	n.i.o.		n.i.o.	n.i.o.		n.i.o.	n.i.o.		n.i.o.	n.i.o.		n.i.o.	n.i.o.		n.i.o.	n.i.o.	
Trigo en grano	qq.	220.00	220.00		230.00	230.00		250.00	250.00		n.i.o.	n.i.o.		n.i.o.	n.i.o.		155.00	155.00		145.00	145.00		160.00	160.00		n.i.o.	n.i.o.		n.i.o.	n.i.o.	
Trigo pelado	qq.	250.00	250.00		275.00	275.00		340.00	340.00		250.00	250.00		315.00	315.00		245.00	245.00		205.00	205.00		320.00	320.00		n.i.o.	n.i.o.		n.i.o.	n.i.o.	
Tunta	qq.	860.00	860.00		1010.00	1010.00		730.00	730.00		720.00	720.00		1040.00	1040.00		960.00	960.00		n.i.o.	n.i.o.		n.i.o.	n.i.o.		n.i.o.	n.i.o.		n.i.o.	n.i.o.	
Tunta . IMPORTADO	50 Kg.	1116.67	1116.67		1140.00	1140.00		1010.00	1010.00		869.57	869.57		1200.00	1200.00		n.i.o.	n.i.o.		n.i.o.	n.i.o.		n.i.o.	n.i.o.		n.i.o.	n.i.o.		n.i.o.	n.i.o.	

Nota: El precio de pollo que se reflejan en el boletín diario correspondiente a la ciudad de Tarija, pertenece a la producción local.

REFERENCIA:

■ Alza   
 ■ Baja   
 ■ Se mantiene   
 n.i.o.: No Ingreso Oferta

**Fuente: OAP-MDRyT**

# PRECIOS MAYORISTAS DE LA CARNE DE POLLO ENTERO EVISCERADO Y AZÚCAR BLANCO

15 DE JUNIO DE 2019

## CARNE DE POLLO — AGENCIA

CIUDAD	SOFÍA	IMBA	ALG	PIO RICO	PROMEDIO
EI ALTO	13.27	13.15	n.i.o.	12.50	12,97
LA PAZ	12.47	13.25	n.i.o.	12.75	12,82
COCHABAMBA	12.50	12.00	11.00	11.30	11,70
SANTA CRUZ	10.00	10.00	n.i.o.	n.i.o.	10,00
ORURO	12.30	13.50	12.30	12.20	12,58
SUCRE	n.i.o.	13.50	n.i.o.	13.00	13,25
POTOSI	n.i.o.	14.50	14.00	n.i.o.	14,25
TRINIDAD	14.50	n.i.o.	n.i.o.	n.i.o.	14,50

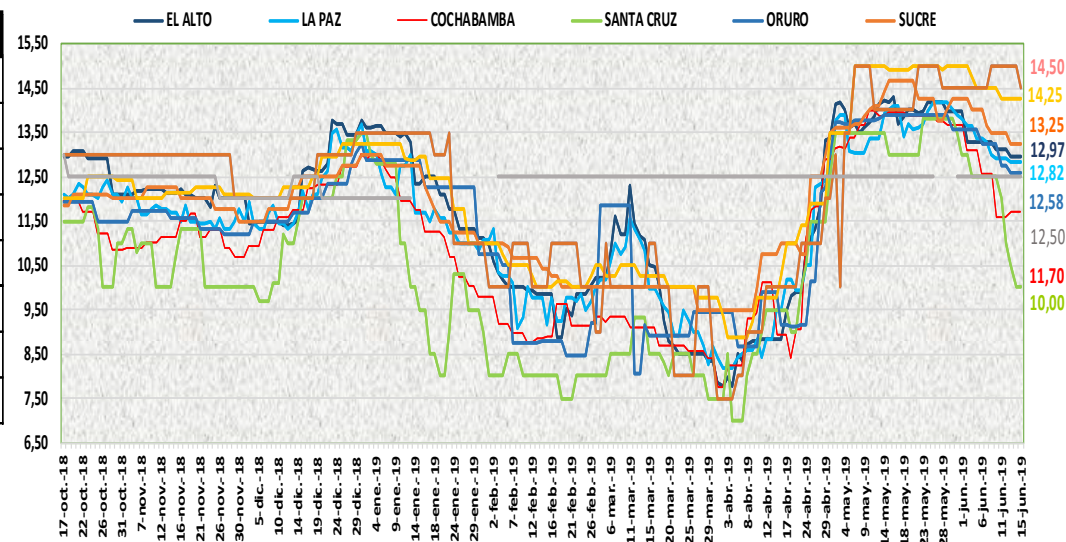

En esta jornada bajó de precio de la carne de pollo entero eviscerado en la ciudad de Trinidad de la marca SOFIA debido al buen abastecimiento luego de varios días de bloque en la carretera Santa Cruz- Trinidad.

15 DE JUNIO DE 2019

## AZUCAR BLANCO — MARCAS

CIUDAD	LA BELGICA		UNAGRO		GUABIRÁ		SAN AURELIO		BERMEJO	
	Bs/qq	Bs/Kg	Bs/qq	Bs/Kg	Bs/qq	Bs/Kg	Bs/qq	Bs/Kg	Bs/qq	Bs/Kg
EI ALTO	163.33	3.55	n.i.o.	n.i.o.	n.i.o.	n.i.o.	160.00	3.48	n.i.o.	n.i.o.
LA PAZ	159.33	3.46	n.i.o.	n.i.o.	n.i.o.	n.i.o.	155.00	3.37	n.i.o.	n.i.o.
COCHABAMBA	150.00	3.26	158.00	3.43	160.00	3.48	150.00	3.26	n.i.o.	n.i.o.
SANTA CRUZ	n.i.o.	n.i.o.	n.i.o.	n.i.o.	205.00	4.46	155.00	3.37	n.i.o.	n.i.o.
ORURO	n.i.o.	n.i.o.	170.00	3.70	n.i.o.	n.i.o.	170.00	3.70	180.00	3.91
SUCRE	n.i.o.	n.i.o.	n.i.o.	n.i.o.	n.i.o.	n.i.o.	155.00	3.37	170.00	3.70
POTOSI	n.i.o.	n.i.o.	n.i.o.	n.i.o.	n.i.o.	n.i.o.	165.00	3.59	175.00	3.80
TRINIDAD	n.i.o.	n.i.o.	215.00	4.67	220.00	4.78	n.i.o.	n.i.o.	n.i.o.	n.i.o.

En esta jornada se mantiene estable el precio del azúcar blanco en sus diferentes marcas en las ocho ciudades capitales.

REFERENCIA:

Alza (Red) Baja (Green) Se mantiene (Yellow)

n.i.o.: No Ingreso Oferta

Fuente: OAP-MDRyT

## COMENTARIOS DE PRODUCTOS AGROPECUARIOS Y AGROINDUSTRIALES

**El Alto.** - Subieron de precio; vainita de Palca por variabilidad de precios. Bajaron de precio; zanahoria de Vizcachani y pimentón de Palca por el buen abastecimiento. Nota. - No se encontró en el mercado mayorista choclo y pimentón, por esta razón no se registra.

**La Paz.** - Subieron de precio; el locoto de Cochabamba, nabo y zanahoria de Vizcachani y Cochabamba este incremento se debe por ser día de feria ya que son productos de recién ingreso. Bajaron de precio; la arveja de Sorata, el haba de Cochabamba por ser productos guardados de anteriores ingresos, el limón Tahití mediano de Yapacani, la papa holandesa mediana importado del Perú. Nota. - Hoy se registró la yuca mediana grande de alto Beni.

**Cochabamba.** - Subió de precio; locoto que ingresa desde Colomi con precios más altos por la temporada. Bajaron de precio; la cebolla cabeza que hoy ingreso desde Saipina, Sipe Sipe y Ilajta en buenas cantidades es por esta razón al existir muy buena oferta y menor demanda los precios bajan, el tomate que presenta una oferta muy buena y la arveja baja un poco de precio ya que ingreso en buenas cantidades.

**Santa Cruz.** - Subió de precio; vainita de Comarapa, limón Tahití de Yapacani debido a la buena calidad de los productos. Bajaron de precio; el tomate y papaya salvietti debido a el despeje de las carreteras y buen clima lo que favoreció la buena cosecha de estos productos.

**Oruro.** – Bajó de precio; la carne de cerdo debido al buen abastecimiento por ser día de feria.

**Sucre.** - Subieron de precio; el haba proveniente de Cochabamba y Betanzos, la lechuga crespa proveniente de Sucre, la frutilla, proveniente de Comarapa debido a la poca cantidad que presenta en el mercado. Bajaron de precio; la cebolla verde, proveniente de Betanzos y Yamparáez, la cebolla cabeza, proveniente de Mizque y Saipina, la vainita arbustiva, proveniente de Mairana y Mizque debido a la buena oferta que se encuentra en el mercado.

**Tarija.** - Sube de precio la vainita blanca arbustiva procedente de (Tarija) debido a que la demanda es mayor a la oferta.

**Potosí.** - Subieron de precio; la papa huaycha de Potosí, El haba verde y la vainita de Potosí y la vainita de Colomi (Cochabamba) debido a la variabilidad de precios. Bajaron de precio; La zanahoria de Betanzos (Potosí) y las carreras (Chuquisaca), El limón sutil de Oronkota y Poco Poco (Potosí), la lima y la toronja de Yapacani (Santa Cruz) y Tarija, la leche en polvo PIL de Cochabamba, debido a la mejora de la oferta en la feria popular.

**Cobija.** - Subió de precio; el haba verde grande, tomate perita y vainita de Perú (Puerto Maldonado) esto debido a que se tiene presencia de producto fresco en la oferta de hoy, que arribó recientemente y que es más demandado por la población.

**Trinidad.** – Bajo de precio; la carne de pollo de la marca SOFIA debido al levantamiento del bloqueo en la carretera Santa Cruz- Trinidad. Nota. - de apoco se va normalizando el abastecimiento de productos de la canasta familiar.