

N° 0235

BOLETIN DIARIO DE PRECIOS MAYORISTA

Martes, 15 de Octubre de 2019

PRODUCTOS Y SUS CARACTERISTICAS	UNIDAD	EI ALTO			LA PAZ			COCHABAMBA			SANTA CRUZ			ORURO			TARIJA			SUCRE			POTOSI			COBIJA			TRINIDAD		
		14-10-19	15-10-19	VAR%	14-10-19	15-10-19	VAR%	14-10-19	15-10-19	VAR%	14-10-19	15-10-19	VAR%	14-10-19	15-10-19	VAR%	14-10-19	15-10-19	VAR%	14-10-19	15-10-19	VAR%	14-10-19	15-10-19	VAR%	14-10-19	15-10-19	VAR%	14-10-19	15-10-19	VAR%
TUBERCULOS - RAICES																															
Papa Desiree (Mediana)	@	53.96	53.96		53.75	53.75		62.78	62.78		45.00	45.50	1.11	50.00	48.89	-2.22	43.13	43.13		47.50	47.50		50.00	50.00		n.i.o.	n.i.o.		61.00	61.00	
Papa Huaycha o Imilla (Mediana)	@	55.56	55.56		60.00	60.00		63.33	63.33		48.50	49.00	1.03	58.89	58.89		n.i.o.	n.i.o.		52.00	52.00		58.75	58.75		75.00	75.00		58.00	58.00	
Papa Holandesa (Mediana) IMPORTADO	@	53.33	53.33		53.89	53.89		n.i.o.	n.i.o.		n.i.o.	55.00		55.56	55.56		n.i.o.	n.i.o.		n.i.o.	n.i.o.		n.i.o.	n.i.o.		60.00	60.00		n.i.o.	n.i.o.	
Papalisa Cáscara Roja o Amarilla (Mediana)	@	72.50	72.50		62.50	62.50		45.00	45.00		40.00	40.00		38.89	38.89		n.i.o.	n.i.o.		57.50	57.50		65.00	65.00		n.i.o.	n.i.o.		67.50	67.50	
Yuca (Mediano - Grande)	Kg	3.04	2.83	-6.91	n.i.o.	n.i.o.		3.30	3.30		1.47	1.47		3.91	3.91		n.i.o.	n.i.o.		2.70	2.70		n.i.o.	n.i.o.		2.61	2.61		3.91	3.91	
HORTALIZAS																															
Ajo	@	170.00	170.00		185.00	185.00		137.50	137.50		130.00	130.00		n.i.o.	n.i.o.		150.00	150.00		150.00	150.00		110.00	110.00		172.50	172.50		147.50	147.50	
Ají en Vaina	@	n.i.o.	n.i.o.		n.i.o.	n.i.o.		287.50	287.50		318.33	318.33		n.i.o.	n.i.o.		250.00	250.00		162.50	162.50		230.00	230.00		n.i.o.	n.i.o.		442.50	442.50	
Ají en Vaina IMPORTADO	BOLSA @	350.00	350.00		340.00	345.00	1.47	312.50	312.50		340.00	340.00		355.00	355.00		300.00	300.00		n.i.o.	n.i.o.		n.i.o.	n.i.o.		n.i.o.	n.i.o.		385.00	385.00	
Arveja Verde (Mediana)	@	82.50	85.00	3.03	85.00	85.00		55.00	55.00		52.50	50.00	-4.76	80.00	80.00		50.00	47.50	-5.00	65.00	70.00	7.69	65.00	70.00	7.69	112.50	112.50		132.00	132.00	
Cebolla Verde (sin clasificar)	Kg	2.50	1.96	-21.60	2.61	2.61		1.91	2.09	9.42	2.17	2.01	-7.37	2.17	2.03	-6.45	1.52	1.30	-14.47	3.04	2.61	-14.14	3.26	3.26		n.i.o.	n.i.o.		3.15	3.15	
Cebolla cabeza (Mediana)	Kg	2.78	2.60	-6.47	2.77	2.66	-3.97	2.50	2.50		2.52	2.26	-10.32	3.26	3.26		1.68	1.58	-5.95	2.17	2.17		2.83	2.72	-3.89	n.i.o.	n.i.o.		3.91	3.91	
Cebolla cabeza (Mediana) IMPORTADO	Kg	2.93	2.71	-7.51	2.90	2.90		n.i.o.	n.i.o.		n.i.o.	n.i.o.		n.i.o.	n.i.o.		n.i.o.	n.i.o.		n.i.o.	n.i.o.		n.i.o.	n.i.o.		4.35	4.35		4.17	4.17	
Haba Verde Grande	@	50.50	40.00	-20.79	60.00	60.00		30.00	30.00		40.00	50.00	25.00	35.00	35.00		12.50	12.50		30.00	30.00		32.50	32.50		105.00	105.00		135.00	135.00	
Locoto (Mediano)	Kg	n.i.o.	7.39		7.83	7.83		5.91	5.91		3.59	3.59		6.96	6.96		6.09	6.09		5.43	5.43		6.30	6.30		n.i.o.	n.i.o.		5.43	5.43	
Maíz Choclo (Mediano)	100 unid.	n.i.o.	141.11		225.00	222.50	-1.11	190.00	190.00		160.00	160.00		n.i.o.	n.i.o.		n.i.o.	n.i.o.		n.i.o.	n.i.o.		n.i.o.	n.i.o.		n.i.o.	n.i.o.		n.i.o.	n.i.o.	
Nabo (Mediano)	@	29.45	31.30	6.28	28.89	28.89		30.00	30.00		25.00	25.00		30.83	30.83		15.00	15.00		n.i.o.	n.i.o.		32.50	32.50		82.50	82.50		52.50	52.50	
Pimentón Californiano (sin clasificar)	Kg	n.i.o.	7.39		8.04	7.83	-2.61	8.26	8.26		4.06	3.99	-1.72	11.30	11.30		5.22	4.35	-16.67	5.43	4.78	-11.97	9.57	9.57		n.i.o.	n.i.o.		11.30	11.30	
Tomate Perita Híbrido (Mediano)	Kg	4.16	5.38	29.33	3.91	4.40	12.53	6.60	6.60		2.32	2.81	21.12	6.36	6.36		2.69	4.16	54.65	4.89	4.89		6.36	6.36		n.i.o.	n.i.o.		1.96	1.96	
Tomate Perita Híbrido (Mediano) IMPORTADO	Kg	n.i.o.	5.87		4.57	4.57		n.i.o.	n.i.o.		n.i.o.	n.i.o.		n.i.o.	n.i.o.		n.i.o.	n.i.o.		n.i.o.	n.i.o.		n.i.o.	n.i.o.		5.62	5.62		n.i.o.	n.i.o.	
Vainita Blanca Arbustiva (sin clasificar)	Kg	n.i.o.	4.35		5.87	5.74	-2.21	3.91	3.91		5.22	3.91	-25.10	4.35	3.91	-10.11	5.43	5.43		2.61	2.61		6.09	6.09		9.78	9.78		11.48	11.48	
Zanahoria (sin clasificar)	Kg	2.20	2.09	-5.00	2.03	1.93	-4.93	2.56	2.66	3.91	1.57	1.57		1.74	1.74		2.45	1.96	-20.00	1.45	1.45		2.17	1.85	-14.75	5.22	5.22		4.13	4.13	
Zapallo .	Kg	3.04	3.04		3.04	3.04		1.96	2.07	5.61	1.52	1.74	14.47	2.61	2.61		3.48	3.48		3.26	3.04	-6.75	3.04	3.04		n.i.o.	n.i.o.		3.70	3.70	

REFERENCIA:

■ Alza ■ Baja ■ Se mantiene n.i.o.: No Ingreso Oferta

Fuente: OAP-MDRyT

PRECIOS MAYORISTA DE PRODUCTOS AGROPECUARIOS Y AGROINDUSTRIALES

PRODUCTOS Y SUS CARACTERISTICAS	UNIDAD	EI ALTO			LA PAZ			COCHABAMBA			SANTA CRUZ			ORURO			TARJA			SUCRE			POTOSI			COBCHA			TRINIDAD		
		14-10-19	15-10-19	VAR%	14-10-19	15-10-19	VAR%	14-10-19	15-10-19	VAR%	14-10-19	15-10-19	VAR%	14-10-19	15-10-19	VAR%	14-10-19	15-10-19	VAR%	14-10-19	15-10-19	VAR%	14-10-19	15-10-19	VAR%	14-10-19	15-10-19	VAR%	14-10-19	15-10-19	VAR%
FRUTAS																															
Banana Cavendish (Mediana)	100 unid.	25.00	25.00		26.50	26.50		40.00	40.00		35.00	45.00	28.57	35.00	35.00		42.00	42.00		36.50	36.50		42.50	45.00	5.88	70.00	70.00		37.50	37.50	
Damasco (Mediano)	100 unid.	n.i.o.	n.i.o.		n.i.o.	n.i.o.		n.i.o.	n.i.o.		n.i.o.	n.i.o.		n.i.o.	n.i.o.		n.i.o.	n.i.o.		n.i.o.	n.i.o.		n.i.o.	n.i.o.		n.i.o.	n.i.o.		n.i.o.	n.i.o.	
Durazno (Mediano)	100 unid.	n.i.o.	85.00		n.i.o.	n.i.o.		n.i.o.	n.i.o.		n.i.o.	n.i.o.		n.i.o.	n.i.o.		71.43	71.43		n.i.o.	n.i.o.		n.i.o.	n.i.o.		n.i.o.	n.i.o.		n.i.o.	n.i.o.	
Durazno (Mediano) IMPORTADO	100 unid.	n.i.o.	n.i.o.		n.i.o.	n.i.o.		n.i.o.	n.i.o.		n.i.o.	n.i.o.		n.i.o.	n.i.o.		n.i.o.	n.i.o.		n.i.o.	n.i.o.		n.i.o.	n.i.o.		n.i.o.	n.i.o.		n.i.o.	n.i.o.	
Frutilla (sin clasificar)	CAJA 100 unid.	15.00	15.00		12.00	12.00		10.00	10.00		12.22	12.22		n.i.o.	n.i.o.		15.50	15.50		11.00	11.00		n.i.o.	n.i.o.		n.i.o.	n.i.o.		n.i.o.	n.i.o.	
Limón Tahiti (Mediano)	100 unid.	n.i.o.	n.i.o.		n.i.o.	n.i.o.		70.00	70.00		52.50	52.50		60.00	60.00		32.50	32.50		50.00	50.00		75.00	75.00		n.i.o.	n.i.o.		50.00	50.00	
Limón Sutil (Mediano)	100 unid.	n.i.o.	n.i.o.		n.i.o.	n.i.o.		28.00	28.00		n.i.o.	n.i.o.		n.i.o.	n.i.o.		n.i.o.	n.i.o.		32.50	32.50		35.00	35.00		47.50	47.50		50.00	50.00	
Mandarina Criolla (Mediana)	100 unid.	n.i.o.	n.i.o.		n.i.o.	n.i.o.		n.i.o.	n.i.o.		n.i.o.	n.i.o.		n.i.o.	n.i.o.		n.i.o.	n.i.o.		n.i.o.	n.i.o.		n.i.o.	n.i.o.		n.i.o.	n.i.o.		n.i.o.	n.i.o.	
Mandarina Japonesa (Mediano - Grande)	100 unid.	n.i.o.	n.i.o.		n.i.o.	n.i.o.		n.i.o.	n.i.o.		n.i.o.	n.i.o.		n.i.o.	n.i.o.		n.i.o.	n.i.o.		n.i.o.	n.i.o.		n.i.o.	n.i.o.		n.i.o.	n.i.o.		n.i.o.	n.i.o.	
Manga Manzana (Mediana)	100 unid.	n.i.o.	n.i.o.		n.i.o.	n.i.o.		n.i.o.	n.i.o.		n.i.o.	n.i.o.		n.i.o.	n.i.o.		n.i.o.	n.i.o.		n.i.o.	n.i.o.		n.i.o.	n.i.o.		n.i.o.	n.i.o.		n.i.o.	n.i.o.	
Manga Manzana (Mediana) IMPORTADO	CAJA 100 unid.	n.i.o.	n.i.o.		424.24	n.i.o.		n.i.o.	n.i.o.		n.i.o.	n.i.o.		n.i.o.	n.i.o.		n.i.o.	n.i.o.		n.i.o.	n.i.o.		n.i.o.	n.i.o.		n.i.o.	n.i.o.		n.i.o.	n.i.o.	
Manzana (Mediana)	100 unid.	n.i.o.	n.i.o.		n.i.o.	n.i.o.		n.i.o.	n.i.o.		n.i.o.	n.i.o.		n.i.o.	n.i.o.		n.i.o.	n.i.o.		n.i.o.	n.i.o.		n.i.o.	n.i.o.		n.i.o.	n.i.o.		n.i.o.	n.i.o.	
Manzana Red Delicious Mapleado (Mediana) IMPORTADO	100 unid.	175.00	175.00		175.00	175.00		160.00	160.00		113.09	113.09		190.00	190.00		175.00	175.00		180.00	180.00		160.00	160.00		147.92	147.92		87.50	87.50	
Naranja Injerto (Mediano)	100 unid.	25.00	25.00		25.00	25.00		32.00	32.00		27.00	32.00	18.52	35.00	35.00		30.00	30.00		n.i.o.	n.i.o.		35.00	37.50	7.14	50.00	50.00		40.00	40.00	
Naranja Criolla (Mediana)	100 unid.	n.i.o.	n.i.o.		n.i.o.	n.i.o.		n.i.o.	n.i.o.		n.i.o.	n.i.o.		n.i.o.	n.i.o.		n.i.o.	n.i.o.		n.i.o.	n.i.o.		37.50	37.50		n.i.o.	n.i.o.		n.i.o.	n.i.o.	
Palta Bacon (Mediano)	100 unid.	390.00	400.00	2.56	460.00	460.00		n.i.o.	n.i.o.		n.i.o.	n.i.o.		n.i.o.	n.i.o.		400.00	400.00		n.i.o.	n.i.o.		n.i.o.	n.i.o.		n.i.o.	n.i.o.		100.00	100.00	
Papaya Salvietti (Mediana)	100 unid.	620.00	620.00		610.00	610.00		650.00	650.00		300.00	300.00		650.00	650.00		500.00	500.00		600.00	600.00		675.00	675.00		550.00	550.00		475.00	475.00	
Piña Pucallpa (Mediana)	100 unid.	540.00	540.00		543.33	543.33		480.00	480.00		400.00	300.00	25.00	750.00	850.00	13.33	690.00	690.00		600.00	600.00		925.00	925.00		500.00	500.00		425.00	425.00	
Plátano (Mediano)	100 unid.	58.00	58.00		50.00	50.00		50.00	50.00		20.00	21.00	5.00	50.00	50.00		40.00	40.00		55.00	55.00		90.00	85.00	-5.56	57.50	57.50		32.50	32.50	
Sandia (Mediano)	Kg.	2.61	2.61		2.28	2.28		2.07	2.07		1.09	1.09		1.96	1.96		1.74	1.74		2.17	2.17		2.17	2.17		1.96	1.96		3.21	3.21	
Toronia Ruby Red (Mediana)	100 unid.	n.i.o.	100.00		n.i.o.	n.i.o.		120.00	120.00		43.50	49.00	12.64	70.00	75.00	7.14	n.i.o.	n.i.o.		75.00	75.00		n.i.o.	n.i.o.		n.i.o.	n.i.o.		n.i.o.	n.i.o.	
Uva Blanca	Kg.	n.i.o.	n.i.o.		n.i.o.	n.i.o.		n.i.o.	n.i.o.		n.i.o.	n.i.o.		n.i.o.	n.i.o.		n.i.o.	n.i.o.		n.i.o.	n.i.o.		n.i.o.	n.i.o.		n.i.o.	n.i.o.		n.i.o.	n.i.o.	
Uva Negra	Kg.	n.i.o.	n.i.o.		n.i.o.	n.i.o.		n.i.o.	n.i.o.		n.i.o.	n.i.o.		n.i.o.	n.i.o.		n.i.o.	n.i.o.		n.i.o.	n.i.o.		n.i.o.	n.i.o.		n.i.o.	n.i.o.		n.i.o.	n.i.o.	
Uva Negra IMPORTADO	Kg.	n.i.o.	9.57		8.70	n.i.o.		n.i.o.	n.i.o.		9.57	9.57		n.i.o.	n.i.o.		n.i.o.	n.i.o.		n.i.o.	n.i.o.		n.i.o.	n.i.o.		14.13	14.13		n.i.o.	n.i.o.	
Uva Blanca IMPORTADO	Kg.	n.i.o.	n.i.o.		n.i.o.	n.i.o.		n.i.o.	n.i.o.		12.17	12.17		n.i.o.	n.i.o.		n.i.o.	n.i.o.		n.i.o.	n.i.o.		n.i.o.	n.i.o.		n.i.o.	n.i.o.		23.48	23.48	
CARNES - HUEVOS																															
Carne de Pollo entero eviscerado	Kg.	13.73	13.73		13.97	13.93	-0.29	13.00	13.00		12.50	12.30	-1.60	13.18	13.18		13.50	13.50		12.90	12.90		14.60	14.60		13.50	13.50		15.00	15.00	
Carne de cerdo en gancho	Kg.	18.00	18.00		18.75	18.75		19.00	19.00		16.50	16.75	1.52	20.50	20.50		22.00	22.00		17.00	17.00		22.00	22.00		23.00	23.00		18.50	18.50	
Carne de res en gancho	Kg.	21.50	21.50		21.50	21.50		20.23	20.23		18.25	18.25		24.00	24.00		22.25	22.25		22.75	22.75		20.67	20.67		17.25	17.25		16.50	16.50	
Huevo (Primera Calidad)	unid.	0.70	0.70		0.70	0.70		0.60	0.60		0.60	0.60		0.60	0.60		0.60	0.60		0.68	0.68		0.68	0.68		0.68	0.68		0.53	0.53	
Pacú	Kg.	n.i.o.	n.i.o.		n.i.o.	40.00		24.00	24.00		25.00	25.00		30.00	30.00		n.i.o.	n.i.o.		n.i.o.	n.i.o.		n.i.o.	n.i.o.		24.50	24.50		30.00	30.00	
Pejerrey	Kg.	56.52	56.52		56.96	57.83	1.53	50.00	50.00		n.i.o.	n.i.o.		54.43	54.43		n.i.o.	n.i.o.		n.i.o.	n.i.o.		n.i.o.	n.i.o.		n.i.o.	n.i.o.		n.i.o.	n.i.o.	
Surubí	Kg.	n.i.o.	n.i.o.		40.00	40.00		36.00	36.00		30.00	30.00		37.50	37.50		n.i.o.	n.i.o.		n.i.o.	n.i.o.		n.i.o.	n.i.o.		24.50	24.50		32.00	32.00	
Trucha	Kg.	26.96	26.96		30.87	30.87		35.00	35.00		n.i.o.	n.i.o.		31.30	31.30		n.i.o.	n.i.o.		n.i.o.	n.i.o.		n.i.o.	n.i.o.		n.i.o.	n.i.o.		n.i.o.	n.i.o.	

REFERENCIA:

■ Alza
 ■ Baja
 ■ Se mantiene
 n.i.o.: No Ingreso Oferta

Fuente: OAP-MDRyT

PRECIOS MAYORISTAS DE LA CARNE DE POLLO ENTERO EVISCERADO Y AZÚCAR BLANCO

15 DE OCTUBRE DE 2019

CARNE DE POLLO — AGENCIA

CIUDAD	SOFÍA	IMBA	ALG	PIO RICO	PROMEDIO
EI ALTO	14.07	14.20	n.i.o.	12.93	13,73
LA PAZ	14.10	14.50	n.i.o.	13.20	13,93
COCHABAMBA	13.50	14.50	13.50	10.50	13,00
SANTA CRUZ	12.30	12.30	n.i.o.	n.i.o.	12,30
ORURO	13.00	14.00	13.00	12.70	13,18
SUCRE	n.i.o.	13.00	n.i.o.	12.80	12,90
POTOSI	n.i.o.	15.00	14.20	n.i.o.	14,60
TRINIDAD	15.00	n.i.o.	n.i.o.	n.i.o.	15,00

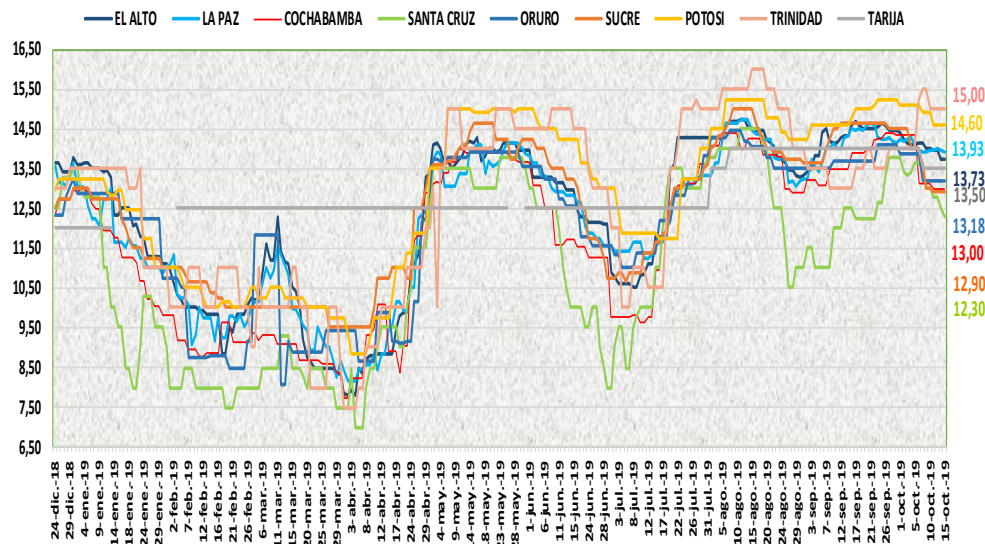

De acuerdo al reporte de esta jornada bajó el precio de la carne de pollo entero eviscerado en las ciudades de La Paz y Santa Cruz de las marcas de SOFIA e IMBA debido al buen abastecimiento en centros de abasto al igual que van llegando nuevas cargas de aves vivas a mataderos en zonas productoras.

15 DE OCTUBRE DE 2019

AZUCAR BLANCO — MARCAS

CIUDAD	LA BELGICA		UNAGRO		GUABIRÁ		SAN AURELIO		BERMEJO	
	Bs/qq	Bs/Kg	Bs/qq	Bs/Kg	Bs/qq	Bs/Kg	Bs/qq	Bs/Kg	Bs/qq	Bs/Kg
EI ALTO	164.00	3.57	n.i.o.	n.i.o.	n.i.o.	n.i.o.	161.25	3.51	n.i.o.	n.i.o.
LA PAZ	162.67	3.54	n.i.o.	n.i.o.	n.i.o.	n.i.o.	151.00	3.28	n.i.o.	n.i.o.
COCHABAMBA	150.00	3.26	160.00	3.48	170.00	3.70	150.00	3.26	n.i.o.	n.i.o.
SANTA CRUZ	n.i.o.	n.i.o.	n.i.o.	n.i.o.	190.00	4.13	155.00	3.37	n.i.o.	n.i.o.
ORURO	n.i.o.	n.i.o.	170.00	3.70	n.i.o.	n.i.o.	170.00	3.70	180.00	3.91
SUCRE	n.i.o.	n.i.o.	n.i.o.	n.i.o.	n.i.o.	n.i.o.	150.00	3.26	160.00	3.48
TARIJA	n.i.o.	n.i.o.	n.i.o.	n.i.o.	n.i.o.	n.i.o.	n.i.o.	n.i.o.	160.00	3.48
POTOSI	n.i.o.	n.i.o.	n.i.o.	n.i.o.	n.i.o.	n.i.o.	160.00	3.48	177.50	3.86
TRINIDAD	n.i.o.	n.i.o.	215.00	4.67	220.00	4.78	n.i.o.	n.i.o.	n.i.o.	n.i.o.

En esta jornada bajó el precio del azúcar blanco de las marcas SAN AURELIO, UNAGRO, BELGICA y UNAGRO debido al incremento de oferta en centros de abasto por la elevada producción en zafras.

REFERENCIA:

Alza Baja Se mantiene

n.i.o.: No Ingreso Oferta

Fuente: OAP-MDRyT

COMENTARIOS DE PRODUCTOS AGROPECUARIOS Y AGROINDUSTRIALES

El Alto. – Subió de precio; arveja de Palca-Araca, Luribay, Cochabamba, Tomate de Luribay, Illimani, Tarija y de origen Perú se observó poca oferta y la demanda es alta, nabo de Illimani por su calidad, durabilidad, La palta bacón de Caranavi aumento ligeramente la oferta, pero aún su precio es elevado. Bajo de precio; yuca de Cochabamba, cebolla verde de Cochabamba, Sapahaqui, Palca-Araca, haba verde la Usnayo y habilla, La zanahoria de Parotani, está llegando bastante zanahoria de Sucre, cebolla nacional de Parotani cebolla cabeza de Perú. debido a la buena oferta en el mercado. NOTA. - Hoy se observó en el mercado la presencia de damasco 100 unidades 50 bs. en un puesto de venta la oferta es aún muy poco. Está ingresando al mercado bastante papa huaycha y negra con raíces de la cosecha verano, pese a esto se mantiene estable el precio de la papa nueva

La Paz. – Subió de precio; Tomate perita de Palca, Sorata, Luribay, pejerrey de San Pedro de Tiquina debido a la baja oferta, Ají del Perú debido a que es de buena calidad son regularmente grandes. Bajo de precio; carne de pollo de la marca SOFÍA debido a que este llevo hoy y la demanda es menor a la oferta, maíz choclo de Palca, cebolla cabeza de Mizque, zanahoria de Mizque, vainita de Cochabamba, pimentón de Palca, debido a que están teniendo buen abastecimiento de estos productos en el mercado.

Cochabamba. – Subió de precio; arroz de primera de Santa Cruz, zanahoria debido a que la demanda es mayor a la oferta; la cebolla verde de Ilajta que solo se está comercializando con remanentes, zapallo de Colomi debido a la buena calidad. Bajo de precio; azúcar blanca en sus diferentes marcas BÉLGICA, SAN AURELIO y UNAGRO debido a que la oferta es mayor.

Santa Cruz. – Subió de precio; haba verde de Cochabamba, tomate pera, a la poca oferta. informan que han llevado a otros departamentos debido a que hay poca cosecha en estos momentos, carne de cerdo se debe a la proximidad del fin de año, frejol negro se debe a la llegada de granos nuevos y brillantes. Bajo de precio; arveja verde, cebolla verde, vainita; cebolla cabeza de origen Mizque, lechuga arrepollada y lechuga crespita, pimentón debido a la buena oferta en el mercado, azúcar blanco GUABIRÁ debido a la alta producción, La carne de pollo por la disponibilidad de las aves se está incrementando con las nuevas cargas. Nota. - ingreso papa holandesa de origen Perú, hoy se ha observado bastante oferta, informa el comerciante que el consumidor prefiere comprar este producto debido a que su calidad y sabor es mucho mejor.

Oruro. – Subió de precio; La piña de Chimore incrementa su precio por las proximidades de Todos Santos, toronja de Alto Beni debido a la oferta baja por la conclusión de la cosecha. Bajo de precio; La papa Desiré de Tarija, la cebolla verde de Cochabamba y la vainita por la buena oferta.

Sucre. – Subió de precio; la arveja de Cochabamba y Santa Cruz, debido a la baja oferta. Bajo de precio; la cebolla verde de Betanzos y Yamparáez, pimentón, procedente de Mairana y Mizque, zapallo de Cochabamba, debido a la buena oferta y baja demanda.

Tarija. – Subió de precio; El tomate perita híbrido de Padcaya, Bermejo, Entre Ríos y Villamontes, lechuga arrepollada y lechuga crespita de Tarija y Villa de San Lorenzo debido a la alta demanda y baja oferta. Bajo de precio; arveja verde de Entre Ríos, Uriondo y Tarija, la Cebolla Verde y cebolla cabeza de Tarija, Villa de San Lorenzo y Uriondo, el pimentón californiano de Padcaya, Bermejo, Entre Ríos, zanahoria de Tarija, Villa de San Lorenzo, debido a una alta oferta de estos productos.

Potosí. – Subió de precio; La arveja de Tarija y Ckochas y la lechuga de Betanzos y Tarija, la banana de Colomi y la naranja injerta de Yapacani debido a la baja oferta y la variabilidad de precios y especulación, se comercializa en el mercado. Bajo de precio; La cebolla cabeza de Mizque y la zanahoria de Las Carreras, plátano de Alto Beni y Colomi debido a la buena oferta y la variabilidad de precios.