

N° 0109

BOLETIN DIARIO DE PRECIOS MAYORISTA

Jueves, 16 de Mayo de 2019

PRODUCTOS Y SUS CARACTERISTICAS	UNIDAD	EI ALTO			LA PAZ			COCHABAMBA			SANTA CRUZ			ORURO			TARIJA			SUCRE			POTOSI			COBIJA			TRINIDAD		
		15-05-19	16-05-19	VAR %	15-05-19	16-05-19	VAR %	15-05-19	16-05-19	VAR %	15-05-19	16-05-19	VAR %	15-05-19	16-05-19	VAR %	15-05-19	16-05-19	VAR %	15-05-19	16-05-19	VAR %	15-05-19	16-05-19	VAR %	15-05-19	16-05-19	VAR %			
TUBERCULOS - RAICES																															
Papa Desiree (Mediana)	@	36.94	36.94		35.63	35.63		36.67	36.67		19.33	19.00	-1.71	34.72	34.72		29.38	29.38		26.00	26.00		27.50	27.50		n.i.o.	n.i.o.		45.00	45.00	
Papa Huaycha o Imilla (Mediana)	@	30.00	28.15	-6.17	33.13	33.13		26.67	26.67		24.00	24.00		33.33	33.33		n.i.o.	n.i.o.		28.00	28.00		25.00	25.00		67.50	62.50	-7.41	40.00	40.00	
Papa Holandesa (Mediana) IMPORTADO	@	n.i.o.	n.i.o.		n.i.o.	n.i.o.		n.i.o.	n.i.o.		n.i.o.	n.i.o.		n.i.o.	n.i.o.		n.i.o.	n.i.o.		n.i.o.	n.i.o.		n.i.o.	n.i.o.		60.00	55.00	-8.33	45.00	45.00	
Papalisa Cáscara Roja o Amarilla (Mediana)	@	32.50	32.50		40.00	40.00		30.00	30.00		30.00	30.00		30.00	30.00		40.00	40.00		27.50	27.50		60.00	60.00		n.i.o.	n.i.o.		80.00	80.00	
Yuca (Mediano - Grande)	Kg.	3.04	3.04		3.04	3.04		2.17	2.17		1.20	1.21	0.83	4.35	4.35		n.i.o.	n.i.o.		1.83	1.83		n.i.o.	n.i.o.		3.04	3.04		3.37	3.37	
HORTALIZAS																															
Ajo	@	60.00	60.00		55.00	55.00		95.00	95.00		110.00	110.00		100.00	n.i.o.		95.00	100.00	5.26	75.00	75.00		75.00	75.00		165.00	165.00		155.00	155.00	
Aji en Vaina	@	n.i.o.	n.i.o.		n.i.o.	n.i.o.		312.50	312.50		318.33	318.33		n.i.o.	n.i.o.		275.00	275.00		151.25	151.25		230.00	230.00		n.i.o.	n.i.o.		440.00	440.00	
Aji en Vaina IMPORTADO	BOLSA @	300.00	300.00		390.00	390.00		325.00	325.00		340.00	340.00		330.00	330.00		325.00	325.00		n.i.o.	n.i.o.		n.i.o.	n.i.o.		n.i.o.	n.i.o.		385.00	385.00	
Arveja Verde (Mediana)	@	90.00	90.00		105.00	105.00		60.00	60.00		60.00	65.00	8.33	80.00	80.00		52.50	56.25	7.14	65.00	65.00		75.00	70.00	-6.67	105.00	102.50	-2.38	120.00	120.00	
Cebolla Verde (sin clasificar)	Kg.	3.04	3.04		2.93	2.93		1.74	1.91	9.77	2.26	2.26		1.30	1.30		2.72	2.72		3.04	3.04		3.26	3.26		n.i.o.	n.i.o.		2.99	2.99	
Cebolla cabeza (Mediana)	Kg.	3.91	3.91		3.15	3.15		2.50	2.72	8.80	3.43	3.48	1.46	3.48	3.62	4.02	3.59	3.37	-6.13	4.35	4.35		3.70	3.91	5.68	n.i.o.	n.i.o.		4.35	4.35	
Cebolla cabeza (Mediana) IMPORTADO	Kg.	4.40	4.40		n.i.o.	n.i.o.		n.i.o.	n.i.o.		n.i.o.	n.i.o.		n.i.o.	n.i.o.		n.i.o.	n.i.o.		n.i.o.	n.i.o.		n.i.o.	n.i.o.		4.35	4.35		3.65	3.65	
Haba Verde Grande	@	27.08	27.08		30.00	30.00		30.00	30.00		35.00	35.00		30.00	30.00		36.25	36.25		27.50	27.50		35.00	35.00		97.50	97.50		120.00	120.00	
Locoto (Mediano)	Kg.	4.09	4.09		4.78	4.78		3.91	4.35	11.25	3.91	3.91		3.48	3.48		5.22	5.22		4.35	4.35		4.13	4.35	5.33	n.i.o.	n.i.o.		5.33	5.33	
Maíz Choclo (Mediano)	100 unid.	187.50	187.50		175.00	175.00		90.00	90.00		n.i.o.	n.i.o.		140.00	140.00		80.00	80.00		n.i.o.	n.i.o.		110.00	110.00		n.i.o.	n.i.o.		95.00	95.00	
Nabo (Mediano)	@	18.33	18.75	2.29	22.50	22.50		18.00	18.00		22.00	22.00		18.33	18.33		17.50	17.50		n.i.o.	n.i.o.		24.00	24.00		85.00	85.00		50.00	50.00	
Pimentón Californiano (sin clasificar)	Kg.	6.17	6.17		5.65	5.65		3.04	3.04		3.04	3.48	14.47	6.96	6.96		2.17	2.17		2.17	2.17		4.35	4.35		n.i.o.	n.i.o.		10.87	10.87	
Tomate Perita Híbrido (Mediano)	Kg.	1.96	1.96		2.57	3.18	23.74	2.64	2.64		1.71	1.71		3.67	3.67		1.71	1.71		2.44	2.44		3.91	4.16	6.39	n.i.o.	n.i.o.		3.54	3.54	
Tomate Perita Híbrido (Mediano) IMPORTADO	Kg.	2.81	2.81		2.32	2.81	21.12	n.i.o.	n.i.o.		n.i.o.	n.i.o.		n.i.o.	n.i.o.		n.i.o.	n.i.o.		n.i.o.	n.i.o.		n.i.o.	n.i.o.		5.62	5.62		n.i.o.	n.i.o.	
Vainita Blanca Arbustiva (sin clasificar)	Kg.	5.65	4.78	-15.40	5.43	5.43		3.91	3.91		2.61	2.61		5.22	5.22		1.63	1.63		3.91	3.70	-5.37	4.35	4.35		8.91	8.70	-2.36	7.83	7.83	
Zanahoria (sin clasificar)	Kg.	1.96	2.51	28.06	2.07	2.07		1.49	1.86	24.83	2.24	2.24		1.61	1.86	15.53	1.58	1.68	6.33	2.80	2.80		2.17	1.96	-9.68	5.22	5.22		4.35	4.35	
Zapallo .	Kg.	1.96	1.96		2.17	2.17		1.74	1.74		1.41	1.41		2.17	2.17		2.17	2.17		1.85	1.85		1.74	1.74		n.i.o.	n.i.o.		3.80	3.80	

REFERENCIA:

■ Alza ■ Baja ■ Se mantiene

n.i.o.: No Ingreso Oferta

Fuente: OAP-MDRyT

PRECIOS MAYORISTAS DE LA CARNE DE POLLO ENTERO EVISCERADO Y AZÚCAR BLANCO

16 DE MAYO DE 2019

CARNE DE POLLO — AGENCIA

CIUDAD	SOFÍA	IMBA	ALG	PIO RICO	PROMEDIO
EI ALTO	14.00	14.35	n.i.o.	14.50	14,28
LA PAZ	14.00	14.00	n.i.o.	14.25	14,08
COCHABAMBA	14.00	14.00	14.00	13.80	13,95
SANTA CRUZ	13.00	13.00	n.i.o.	n.i.o.	13,00
ORURO	14.40	13.50	13.90	13.80	13,90
SUCRE	n.i.o.	14.30	n.i.o.	15.00	14,65
POTOSI	n.i.o.	14.80	15.00	n.i.o.	14,90
TRINIDAD	14.00	n.i.o.	n.i.o.	n.i.o.	14,00

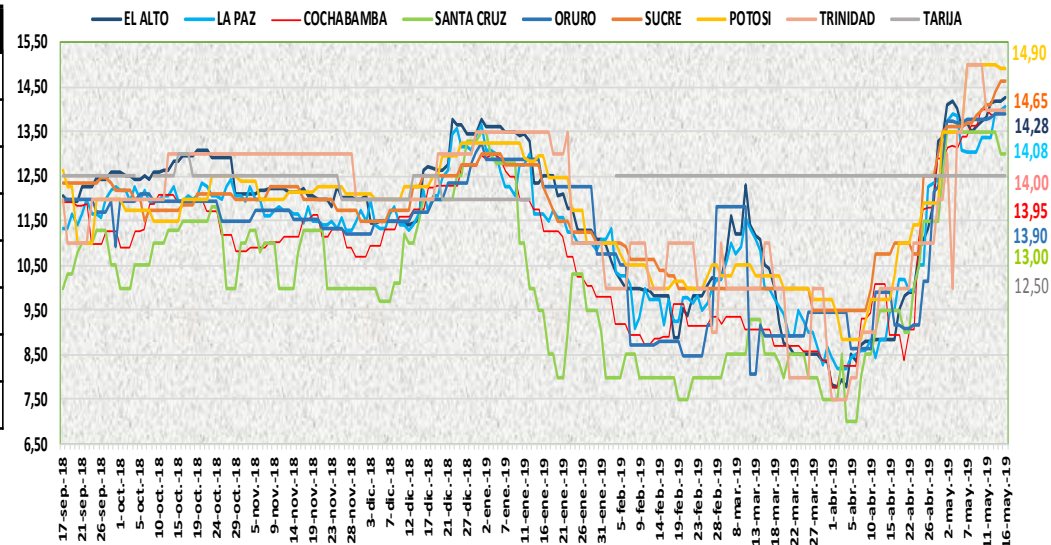

En esta jornada subió de precio de la carne de pollo entero eviscerado en las ciudades de El Alto y La Paz de las marcas IMBA, PIO RICO debido al poco abastecimiento de estas marcas.

16 DE MAYO DE 2019

AZUCAR BLANCO — MARCAS

CIUDAD	LA BELGICA		UNAGRO		GUABIRÁ		SAN AURELIO		BERMEJO	
	Bs/qq	Bs/Kg	Bs/qq	Bs/Kg	Bs/qq	Bs/Kg	Bs/qq	Bs/Kg	Bs/qq	Bs/Kg
EI ALTO	163.33	3.55	n.i.o.	n.i.o.	n.i.o.	n.i.o.	160.00	3.48	n.i.o.	n.i.o.
LA PAZ	157.67	3.43	n.i.o.	n.i.o.	n.i.o.	n.i.o.	155.00	3.37	n.i.o.	n.i.o.
COCHABAMBA	155.00	3.37	160.00	3.48	165.00	3.59	155.00	3.37	n.i.o.	n.i.o.
SANTA CRUZ	n.i.o.	n.i.o.	n.i.o.	n.i.o.	207.50	4.51	155.00	3.37	n.i.o.	n.i.o.
ORURO	n.i.o.	n.i.o.	170.00	3.70	n.i.o.	n.i.o.	170.00	3.70	175.00	3.80
SUCRE	n.i.o.	n.i.o.	n.i.o.	n.i.o.	n.i.o.	n.i.o.	160.00	3.48	170.00	3.70
TARIJA	n.i.o.	n.i.o.	n.i.o.	n.i.o.	n.i.o.	n.i.o.	n.i.o.	n.i.o.	160.00	3.48
POTOSI	n.i.o.	n.i.o.	n.i.o.	n.i.o.	n.i.o.	n.i.o.	165.00	3.59	175.00	3.80
TRINIDAD	n.i.o.	n.i.o.	215.00	4.67	220.00	4.78	n.i.o.	n.i.o.	n.i.o.	n.i.o.

En esta jornada se mantiene estable el precio del azúcar blanco en sus diferentes marcas en las ocho ciudades capitales.

REFERENCIA:

Alza (Red square) Baja (Green square) Se mantiene (Yellow square)

n.i.o.: No Ingreso Oferta

Fuente: OAP-MDRyT

COMENTARIOS DE PRODUCTOS AGROPECUARIOS Y AGROINDUSTRIALES

El Alto. - Subieron de precio; la zanahoria de Oruro, Cochabamba, Parotani y Vizcachani, la carne de pollo de la marca SOFÍA debido a la baja oferta y al incremento en su demanda. Bajaron de precio; la vainita de Palca y Sorata, papa huaycha de Vizcachani y Patacamaya debido al buen abastecimiento observado en el mercado.

La Paz. - Subieron de precio; el pollo de las marcas IMBA y PIO RICO esto es por el poco abastecimiento, el tomate mediano de Cochabamba, el limón sutil mediano de sucre, la mandarina criolla mediano de Caranavi, la uva blanca y negro de Tarija, el tomate perita y limón del Perú por ser productos frescos. Bajo de precio; la carne de pescado como ser el pacú, la lechuga arrepollada grande de Palca esto es por la buena oferta de estos productos en los mercados.

Cochabamba. - Subieron de precio; la cebolla verde, cabeza, la zanahoria ya que hoy existió menor oferta en los mercados, el locoto que por ahora no presenta muy buena oferta.

Santa Cruz. - Subieron de precio; la carne de res se debe a una baja disponibilidad de pasto en los campos y a la necesidad de complementos con alimentos balanceados que encarecen el mantenimiento de los animales, la harina de trigo de Argentina pues habría llegado desde el país de origen a mayor precio a causa de la crisis y el aumento del precio del grano. Bajo de precio; el huevo debido a la elevada competencia con diferentes granjas en el mercado y a que la reducción de cargas en las granjas ha aumentado la disponibilidad de huevo en el mercado. Nota. - esta mañana se ha dado un descenso en los precios al detalle de la leche, se ha podido ver que en las distribuidoras y agencias más grandes el precio de la bolsa de leche es más económico, pudiendo encontrar una diferencia de hasta 0.5 centavos en relación a distribuidores más pequeños ya que estos manejan volúmenes menores e intentan recuperar más rápido su inversión y ver ganancias.

Oruro. - Subieron de precio; la zanahoria, la cebolla cabeza de Paria por bajar la oferta ya que llego en pocos volúmenes y con precios altos, argumentan que están llevando este producto al interior del país, la papaya por bajar su oferta. Bajo de precio; la toronja de Alto Beni por la buena oferta. Nota. - no llego Ajo a los mercados mayoristas.

Sucre. - Subió de precio; la mandarina japonesa de Santa Cruz debido a la buena demanda que tiene este producto. Bajaron de precio; la carne de cerdo de Santa Cruz por la regular demanda y buena oferta que presenta este producto, la vainita proveniente de Santa Cruz y Cochabamba, la lechuga crespa de Chuquisaca existiendo buena oferta de estos productos.

Tarija. - Subieron de precio; la arveja verde procedente de Tarija, la zanahoria procedente de Tarija y El Puente debido a que la demanda es mayor a la oferta de estos productos.

Potosí. - Subieron de precio; la cebolla cabeza de Chuquisaca y Cochabamba, el locoto de Colomi, el tomate de Tarija, el limón sutil de Orankota y Poco debido a la reducción en su oferta, variabilidad de precios y especulación en el mercado. Bajaron de precio; la arveja y la lechuga de Puna, Betanzos y Tarija, la zanahoria de Betanzos y las carreras, el limón tahití de Alto Beni, la mandarina japonesa y el limón tahití de Yapacani debido a la mejora de la oferta, la variabilidad de precios y a nuevos ingresos a los mercados.

Cobija. - Bajaron de precio; la papa huaycha o imilla importado de Perú (Puerto Maldonado) y de Cochabamba (Morochata), la papa holandesa de Perú (Puerto Maldonado) esto debido a que se tiene información que el producto que estaría arribando llegaría a un precio más bajo, la arveja verde y la vainita blanca arbustiva (sin clasificar) de Perú (Puerto Maldonado) esto para ir acabando con producto que estuvo presente durante la semana.