

N° 0236

BOLETIN DIARIO DE PRECIOS MAYORISTA

Miércoles, 16 de Octubre de 2019

PRODUCTOS Y SUS CARACTERISTICAS	UNIDAD	EI ALTO			LA PAZ			COCHABAMBA			SANTA CRUZ			ORURO			TARIJA			SUCRE			POTOSI			COBIJA			TRINIDAD		
		15-10-19	16-10-19	VAR %	15-10-19	16-10-19	VAR %	15-10-19	16-10-19	VAR %	15-10-19	16-10-19	VAR %	15-10-19	16-10-19	VAR %	15-10-19	16-10-19	VAR %	15-10-19	16-10-19	VAR %	15-10-19	16-10-19	VAR %	15-10-19	16-10-19	VAR %	15-10-19	16-10-19	VAR %
TUBERCULOS - RAICES																															
Papa Desiree (Mediana)	@	53.96	53.96		53.75	53.75		62.78	60.56	-3.54	45.50	45.50		48.89	48.89		43.13	43.13		47.50	47.50		50.00	50.00		n.i.o.	n.i.o.		61.00	62.50	2.46
Papa Huaycha o Imilla (Mediana)	@	55.56	55.56		60.00	60.00		63.33	63.33		49.00	49.00		58.89	58.89		n.i.o.	n.i.o.		52.00	62.50	20.19	58.75	58.75		75.00	75.00		58.00	58.00	
Papa Holandesa (Mediana) IMPORTADO	@	53.33	53.33		53.89	53.89		n.i.o.	n.i.o.		55.00	55.00		55.56	55.56		n.i.o.	n.i.o.		n.i.o.	n.i.o.		n.i.o.	n.i.o.		60.00	60.00		n.i.o.	n.i.o.	
Papalisa Cáscara Roja o Amarilla (Mediana)	@	72.50	72.50		62.50	62.50		45.00	45.00		40.00	40.00		38.89	41.11	5.71	n.i.o.	n.i.o.		57.50	70.00	21.74	65.00	65.00		n.i.o.	n.i.o.		67.50	67.50	
Yuca (Mediano - Grande)	Kg	2.83	2.83		n.i.o.	3.26		3.30	3.30		1.47	1.47		3.91	3.91		n.i.o.	n.i.o.		2.70	2.70		n.i.o.	n.i.o.		2.61	2.61		3.91	3.91	
HORTALIZAS																															
Ajo	@	170.00	170.00		185.00	185.00		137.50	137.50		130.00	130.00		n.i.o.	n.i.o.		150.00	150.00		150.00	150.00		110.00	110.00		172.50	172.50		147.50	147.50	
Ají en Vaina	@	n.i.o.	n.i.o.		n.i.o.	n.i.o.		287.50	287.50		318.33	318.33		n.i.o.	n.i.o.		250.00	250.00		162.50	162.50		230.00	230.00		n.i.o.	n.i.o.		442.50	442.50	
Ají en Vaina IMPORTADO	BOLSA @	350.00	350.00		345.00	345.00		312.50	312.50		340.00	340.00		355.00	355.00		300.00	300.00		n.i.o.	n.i.o.		n.i.o.	n.i.o.		n.i.o.	n.i.o.		385.00	385.00	
Arveja Verde (Mediana)	@	85.00	82.50	-2.94	85.00	85.00		55.00	55.00		50.00	50.00		80.00	80.00		47.50	45.00	-5.26	70.00	85.00	21.43	70.00	70.00		112.50	110.00	-2.22	132.00	132.00	
Cebolla Verde (sin clasificar)	Kg	1.96	1.96		2.61	2.61		2.09	1.91	-8.61	2.01	2.01		2.03	2.21	8.87	1.30	1.30		2.61	2.17	-16.86	3.26	3.48	6.75	n.i.o.	n.i.o.		3.15	3.15	
Cebolla cabeza (Mediana)	Kg	2.60	2.42	-6.92	2.66	2.66		2.50	2.01	-19.60	2.26	2.26		3.26	3.04	-6.75	1.58	1.41	-10.76	2.17	1.96	-9.68	2.72	2.72		n.i.o.	n.i.o.		3.91	2.61	-33.25
Cebolla cabeza (Mediana) IMPORTADO	Kg	2.71	2.71		2.90	2.90		n.i.o.	n.i.o.		n.i.o.	n.i.o.		n.i.o.	n.i.o.		n.i.o.	n.i.o.		n.i.o.	n.i.o.		n.i.o.	n.i.o.		4.35	4.35		4.17	3.30	-20.86
Haba Verde Grande	@	40.00	40.00		60.00	60.00		30.00	30.00		50.00	50.00		35.00	40.00	14.29	12.50	12.50		30.00	40.00	33.33	32.50	32.50		105.00	105.00		135.00	135.00	
Locoto (Mediano)	Kg	7.39	n.i.o.		7.83	7.83		5.91	5.91		3.59	3.59		6.96	6.96		6.09	6.09		5.43	6.09	12.15	6.30	6.30		n.i.o.	n.i.o.		5.43	5.43	
Maíz Choclo (Mediano)	100 unid.	141.11	n.i.o.		222.50	222.50		190.00	190.00		160.00	160.00		n.i.o.	n.i.o.		n.i.o.	n.i.o.		n.i.o.	n.i.o.		n.i.o.	n.i.o.		n.i.o.	n.i.o.		n.i.o.	n.i.o.	
Nabo (Mediano)	@	31.30	30.00	-4.15	28.89	28.89		30.00	30.00		25.00	25.00		30.83	30.83		15.00	15.00		n.i.o.	n.i.o.		32.50	35.00	7.69	82.50	82.50		52.50	52.50	
Pimentón Californiano (sin clasificar)	Kg	7.39	n.i.o.		7.83	7.83		8.26	8.26		3.99	3.99		11.30	11.74	3.89	4.35	4.35		4.78	4.57	-4.39	9.57	9.57		n.i.o.	n.i.o.		11.30	11.30	
Tomate Perita Híbrido (Mediano)	Kg	5.38	5.87	9.11	4.40	4.64	5.45	6.60	6.60		2.81	3.18	13.17	6.36	6.36		4.16	4.64	11.54	4.89	4.89		6.36	6.36		n.i.o.	n.i.o.		1.96	1.96	
Tomate Perita Híbrido (Mediano) IMPORTADO	Kg	5.87	5.87		4.57	4.57		n.i.o.	n.i.o.		n.i.o.	n.i.o.		n.i.o.	n.i.o.		n.i.o.	n.i.o.		n.i.o.	n.i.o.		n.i.o.	n.i.o.		5.62	5.38	-4.27	n.i.o.	n.i.o.	
Vainita Blanca Arbustiva (sin clasificar)	Kg	4.35	4.35		5.74	5.65	-1.57	3.91	3.91		3.91	3.70	-5.37	3.91	4.35	11.25	5.43	5.43		2.61	2.61		6.09	6.52	7.06	9.78	9.78		11.48	11.48	
Zanahoria (sin clasificar)	Kg	2.09	2.09		1.93	1.93		2.66	2.13	-19.92	1.57	1.57		1.74	1.74		1.96	1.96		1.45	1.16	-20.00	1.85	1.85		5.22	5.22		4.13	4.13	
Zapallo .	Kg	3.04	3.04		3.04	3.04		2.07	2.07		1.74	1.74		2.61	2.61		3.48	3.48		3.04	3.04		3.04	3.04		n.i.o.	n.i.o.		3.70	3.70	

REFERENCIA:

■ Alza ■ Baja ■ Se mantiene n.i.o.: No Ingreso Oferta

Fuente: OAP-MDRyT

PRECIOS MAYORISTA DE PRODUCTOS AGROPECUARIOS Y AGROINDUSTRIALES

PRODUCTOS Y SUS CARACTERISTICAS	UNIDAD	EI ALTO			LA PAZ			COCHABAMBA			SANTA CRUZ			ORURO			TARJA			SUCRE			POTOSI			COBIZA			TRINIDAD		
		15-10-19	16-10-19	VAR %	15-10-19	16-10-19	VAR %	15-10-19	16-10-19	VAR %	15-10-19	16-10-19	VAR %	15-10-19	16-10-19	VAR %	15-10-19	16-10-19	VAR %	15-10-19	16-10-19	VAR %	15-10-19	16-10-19	VAR %	15-10-19	16-10-19	VAR %	15-10-19	16-10-19	VAR %
FRUTAS																															
Banana Cavendish (Mediana)	100 unid.	25.00	25.00		26.50	26.50		40.00	40.00		45.00	45.00		35.00	35.00		42.00	42.00		36.50	36.50		45.00	45.00		70.00	70.00		37.50	37.50	
Damasco (Mediano)	100 unid.	n.i.o.	n.i.o.		n.i.o.	n.i.o.		n.i.o.	n.i.o.		n.i.o.	n.i.o.		n.i.o.	n.i.o.		n.i.o.	n.i.o.		n.i.o.	n.i.o.		n.i.o.	n.i.o.		n.i.o.	n.i.o.		n.i.o.	n.i.o.	
Durazno (Mediano)	100 unid.	85.00	n.i.o.		n.i.o.	n.i.o.		n.i.o.	n.i.o.		n.i.o.	n.i.o.		n.i.o.	n.i.o.		71.43	71.43		n.i.o.	n.i.o.		n.i.o.	n.i.o.		n.i.o.	n.i.o.		n.i.o.	n.i.o.	
Durazno (Mediano) IMPORTADO	100 unid.	n.i.o.	n.i.o.		n.i.o.	n.i.o.		n.i.o.	n.i.o.		n.i.o.	n.i.o.		n.i.o.	n.i.o.		n.i.o.	n.i.o.		n.i.o.	n.i.o.		n.i.o.	n.i.o.		n.i.o.	n.i.o.		n.i.o.	n.i.o.	
Fruittilla (sin clasificar)	CAJA 100 unid.	15.00	15.00		12.00	12.00		10.00	10.00		12.22	12.22		n.i.o.	n.i.o.		15.50	15.50		11.00	11.50	4.55	n.i.o.	n.i.o.		n.i.o.	n.i.o.		n.i.o.	n.i.o.	
Limón Tahiti (Mediano)	100 unid.	n.i.o.	n.i.o.		n.i.o.	n.i.o.		70.00	70.00		52.50	52.50		60.00	60.00		32.50	32.50		50.00	50.00		75.00	75.00		n.i.o.	n.i.o.		50.00	50.00	
Limón Sutil (Mediano)	100 unid.	n.i.o.	n.i.o.		n.i.o.	n.i.o.		28.00	28.00		n.i.o.	n.i.o.		n.i.o.	n.i.o.		n.i.o.	n.i.o.		32.50	32.50		35.00	35.00		47.50	47.50		50.00	50.00	
Mandarina Criolla (Mediana)	100 unid.	n.i.o.	n.i.o.		n.i.o.	n.i.o.		n.i.o.	n.i.o.		n.i.o.	n.i.o.		n.i.o.	n.i.o.		n.i.o.	n.i.o.		n.i.o.	n.i.o.		n.i.o.	n.i.o.		n.i.o.	n.i.o.		n.i.o.	n.i.o.	
Mandarina Japonesa (Mediano - Grande)	100 unid.	n.i.o.	n.i.o.		n.i.o.	n.i.o.		n.i.o.	n.i.o.		n.i.o.	n.i.o.		n.i.o.	n.i.o.		n.i.o.	n.i.o.		n.i.o.	n.i.o.		n.i.o.	n.i.o.		n.i.o.	n.i.o.		n.i.o.	n.i.o.	
Manga Manzana (Mediana)	100 unid.	n.i.o.	n.i.o.		n.i.o.	200.00		n.i.o.	n.i.o.		n.i.o.	n.i.o.		n.i.o.	n.i.o.		n.i.o.	n.i.o.		n.i.o.	n.i.o.		n.i.o.	n.i.o.		n.i.o.	n.i.o.		n.i.o.	n.i.o.	
Manga Manzana (Mediana) IMPORTADO	CAJA 100 unid.	n.i.o.	n.i.o.		n.i.o.	424.24		n.i.o.	n.i.o.		n.i.o.	n.i.o.		n.i.o.	n.i.o.		n.i.o.	n.i.o.		n.i.o.	n.i.o.		n.i.o.	n.i.o.		n.i.o.	n.i.o.		n.i.o.	n.i.o.	
Manzana (Mediana)	100 unid.	n.i.o.	n.i.o.		n.i.o.	n.i.o.		n.i.o.	n.i.o.		n.i.o.	n.i.o.		n.i.o.	n.i.o.		n.i.o.	n.i.o.		n.i.o.	n.i.o.		n.i.o.	n.i.o.		n.i.o.	n.i.o.		n.i.o.	n.i.o.	
Manzana Red Delicious Mapleado (Mediana) IMPORTADO	100 unid.	175.00	175.00		175.00	175.00		160.00	160.00		113.09	113.09		190.00	190.00		175.00	175.00		180.00	180.00		160.00	165.00	3.13	147.92	147.92		87.50	87.50	
Naranja Injerto (Mediano)	100 unid.	25.00	25.00		25.00	25.00		32.00	32.00		32.00	35.00	9.38	35.00	35.00		30.00	30.00		n.i.o.	n.i.o.		37.50	37.50		50.00	50.00		40.00	40.00	
Naranja Criolla (Mediana)	100 unid.	n.i.o.	n.i.o.		n.i.o.	n.i.o.		n.i.o.	n.i.o.		n.i.o.	n.i.o.		n.i.o.	n.i.o.		n.i.o.	n.i.o.		n.i.o.	n.i.o.		37.50	37.50		n.i.o.	n.i.o.		n.i.o.	n.i.o.	
Palta Bacon (Mediano)	100 unid.	400.00	400.00		460.00	440.00	-4.35	n.i.o.	n.i.o.		n.i.o.	n.i.o.		n.i.o.	n.i.o.		400.00	400.00		n.i.o.	n.i.o.		n.i.o.	n.i.o.		n.i.o.	n.i.o.		100.00	100.00	
Papaya Salvietti (Mediana)	100 unid.	620.00	620.00		610.00	610.00		650.00	650.00		300.00	300.00		650.00	650.00		500.00	500.00		600.00	600.00		675.00	675.00		550.00	550.00		475.00	475.00	
Piña Pucalpa (Mediana)	100 unid.	540.00	540.00		543.33	543.33		480.00	480.00		300.00	300.00		850.00	850.00		690.00	690.00		600.00	600.00		925.00	925.00		500.00	500.00		425.00	425.00	
Plátano (Mediano)	100 unid.	58.00	58.00		50.00	50.00		50.00	50.00		21.00	21.00		50.00	50.00		40.00	40.00		55.00	55.00		85.00	90.00	5.88	57.50	57.50		32.50	32.50	
Sandia (Mediano)	Kg.	2.61	2.61		2.28	2.28		2.07	2.07		1.09	1.09		1.96	1.96		1.74	1.74		2.17	2.17		2.17	2.17		1.96	1.96		3.21	3.21	
Toronja Ruby Red (Mediana)	100 unid.	100.00	100.00		n.i.o.	n.i.o.		120.00	120.00		49.00	50.00	2.04	75.00	75.00		n.i.o.	n.i.o.		75.00	75.00		n.i.o.	n.i.o.		n.i.o.	n.i.o.		n.i.o.	n.i.o.	
Uva Blanca	Kg.	n.i.o.	n.i.o.		n.i.o.	n.i.o.		n.i.o.	n.i.o.		n.i.o.	n.i.o.		n.i.o.	n.i.o.		n.i.o.	n.i.o.		n.i.o.	n.i.o.		n.i.o.	n.i.o.		n.i.o.	n.i.o.		n.i.o.	n.i.o.	
Uva Negra	Kg.	n.i.o.	n.i.o.		n.i.o.	n.i.o.		n.i.o.	n.i.o.		n.i.o.	n.i.o.		n.i.o.	n.i.o.		n.i.o.	n.i.o.		n.i.o.	n.i.o.		n.i.o.	n.i.o.		n.i.o.	n.i.o.		n.i.o.	n.i.o.	
Uva Negra IMPORTADO	Kg.	9.57	9.57		n.i.o.	8.70		n.i.o.	n.i.o.		9.57	9.57		n.i.o.	n.i.o.		n.i.o.	n.i.o.		n.i.o.	n.i.o.		n.i.o.	n.i.o.		14.13	14.13		n.i.o.	n.i.o.	
Uva Blanca IMPORTADO	Kg.	n.i.o.	n.i.o.		n.i.o.	n.i.o.		n.i.o.	n.i.o.		12.17	12.17		n.i.o.	n.i.o.		n.i.o.	n.i.o.		n.i.o.	n.i.o.		n.i.o.	n.i.o.		23.48	23.48		n.i.o.	n.i.o.	
CARNES - HUEVOS																															
Carne de Pollo entero eviscerado	Kg.	13.73	13.73		13.93	13.80	-0.93	13.00	13.00		12.30	11.80	-4.07	13.18	13.18		13.50	13.50		12.90	12.90		14.60	14.00	-4.11	13.50	13.50		15.00	15.00	
Carne de cerdo en gancho	Kg.	18.00	18.00		18.75	18.75		19.00	19.00		16.75	16.75		20.50	20.50		22.00	22.00		17.00	17.00		22.00	22.00		23.00	23.00		18.50	18.50	
Carne de res en gancho	Kg.	21.50	21.50		21.50	21.50		20.23	20.23		18.25	18.25		24.00	24.00		22.25	22.25		22.75	22.75		20.67	20.67		17.25	17.25		16.50	16.50	
Huevo (Primera Calidad)	unid.	0.70	0.70		0.70	0.70		0.60	0.60		0.60	0.60		0.60	0.60		0.60	0.60		0.68	0.68		0.68	0.68		0.68	0.68		0.53	0.53	
Pacú	Kg.	n.i.o.	n.i.o.		40.00	40.00		24.00	24.00		25.00	25.00		30.00	30.00		n.i.o.	n.i.o.		n.i.o.	n.i.o.		n.i.o.	n.i.o.		24.50	24.50		30.00	30.00	
Pejerrey	Kg.	56.52	56.52		57.83	57.83		50.00	50.00		n.i.o.	n.i.o.		54.43	54.43		n.i.o.	n.i.o.		n.i.o.	n.i.o.		n.i.o.	n.i.o.		n.i.o.	n.i.o.		n.i.o.	n.i.o.	
Surubi	Kg.	n.i.o.	n.i.o.		40.00	40.00		36.00	36.00		30.00	30.00		37.50	37.50		n.i.o.	n.i.o.		n.i.o.	n.i.o.		n.i.o.	n.i.o.		24.50	24.50		32.00	32.00	
Trucha	Kg.	26.96	26.96		30.87	30.87		35.00	35.00		n.i.o.	n.i.o.		31.30	31.30		n.i.o.	n.i.o.		n.i.o.	n.i.o.		n.i.o.	n.i.o.		n.i.o.	n.i.o.		n.i.o.	n.i.o.	

REFERENCIA:

■ Alza
 ■ Baja
 ■ Se mantiene
 n.i.o.: No Ingreso Oferta

Fuente: OAP-MDRyT

PRECIOS MAYORISTA DE PRODUCTOS AGROPECUARIOS Y AGROINDUSTRIALES

PRODUCTOS Y SUS CARACTERISTICAS	UNIDAD	EI ALTO			LA PAZ			COCHABAMBA			SANTA CRUZ			ORURO			TARIJA			SUCRE			POTOSI			COBIJA			TRINIDAD		
		15-10-19	16-10-19	VAR %	15-10-19	16-10-19	VAR %	15-10-19	16-10-19	VAR %	15-10-19	16-10-19	VAR %	15-10-19	16-10-19	VAR %	15-10-19	16-10-19	VAR %	15-10-19	16-10-19	VAR %	15-10-19	16-10-19	VAR %	15-10-19	16-10-19	VAR %	15-10-19	16-10-19	VAR %
GRANOS - AGROINDUSTRIALES																															
Aceite vegetal a granel	Lt.	7.50	7.50		7.28	7.28		7.63	7.63		7.25	7.25		7.50	7.50		n.i.o.	n.i.o.		7.00	7.00		7.50	7.50		n.i.o.	n.i.o.		9.00	9.00	
Aceite vegetal envasado	BIDON 900 cc.	10.25	10.25		9.91	9.91		10.42	10.42		9.16	9.16		10.50	10.50		9.30	9.30		10.50	10.50		10.25	10.25		n.i.o.	n.i.o.		6.98	6.98	
Aceite vegetal envasado IMPORTADO	BIDON 900 cc.	7.20	7.20		7.65	7.31	-4.44	n.i.o.	n.i.o.		7.38	7.38		7.99	7.99		6.75	6.75		6.98	6.98		6.89	6.89		6.55	6.55		7.38	7.38	
Amaranto	46 Kg.	n.i.o.	n.i.o.		n.i.o.	n.i.o.		n.i.o.	n.i.o.		n.i.o.	n.i.o.		n.i.o.	n.i.o.		n.i.o.	n.i.o.		n.i.o.	n.i.o.		n.i.o.	n.i.o.		n.i.o.	n.i.o.		n.i.o.	n.i.o.	
Arroz de primera	qq.	303.33	303.33		311.67	311.67		285.00	285.00		286.25	286.25		290.00	290.00		300.00	300.00		265.00	265.00		280.00	280.00		n.i.o.	n.i.o.		175.00	175.00	
Arroz económico	qq.	200.00	200.00		215.00	215.00		207.50	207.50		162.50	162.50		220.00	220.00		180.00	180.00		180.00	180.00		200.00	200.00		n.i.o.	n.i.o.		147.50	147.50	
Arroz de segunda	qq.	262.50	262.50		260.00	260.00		250.00	250.00		235.00	235.00		250.00	250.00		210.00	210.00		245.00	245.00		240.00	240.00		n.i.o.	n.i.o.		155.00	155.00	
Arroz de primera IMPORTADO	qq.	213.90	213.90		200.00	200.00		230.00	230.00		245.33	245.33		230.00	230.00		202.40	202.40		220.80	220.80		n.i.o.	n.i.o.		222.33	222.33		268.33	268.33	
Azúcar blanco	qq.	161.25	155.00	-3.88	151.00	147.67	-2.21	150.00	145.00	-3.33	155.00	155.00		170.00	170.00		160.00	160.00		150.00	150.00		160.00	157.50	-1.56	n.i.o.	n.i.o.		217.50	217.50	
Azúcar blanco IMPORTADO	SACO qq.	n.i.o.	n.i.o.		n.i.o.	n.i.o.		n.i.o.	n.i.o.		n.i.o.	n.i.o.		n.i.o.	n.i.o.		n.i.o.	n.i.o.		n.i.o.	n.i.o.		n.i.o.	n.i.o.		157.17	157.17		n.i.o.	n.i.o.	
Café molido	Kg.	n.i.o.	n.i.o.		41.00	41.00		40.00	40.00		40.00	40.00		45.00	45.00		50.00	50.00		n.i.o.	n.i.o.		40.00	40.00		n.i.o.	n.i.o.		n.i.o.	n.i.o.	
Café en grano (Mediano)	qq.	n.i.o.	n.i.o.		n.i.o.	n.i.o.		n.i.o.	n.i.o.		n.i.o.	n.i.o.		n.i.o.	n.i.o.		3986.67	3986.67		n.i.o.	n.i.o.		n.i.o.	n.i.o.		n.i.o.	n.i.o.		n.i.o.	n.i.o.	
Cebada en grano	@	45.00	45.00		49.38	49.38		35.00	35.00		n.i.o.	n.i.o.		45.00	45.00		n.i.o.	n.i.o.		22.50	22.50		27.50	27.50		n.i.o.	n.i.o.		n.i.o.	n.i.o.	
Charque de llama	Kg.	54.00	54.00		n.i.o.	n.i.o.		68.00	68.00		n.i.o.	n.i.o.		120.00	120.00		n.i.o.	n.i.o.		165.00	165.00		110.00	110.00		n.i.o.	n.i.o.		n.i.o.	n.i.o.	
Chuña (Mediano)	qq.	352.50	352.50		365.00	365.00		370.00	370.00		400.00	400.00		320.00	320.00		490.00	490.00		560.00	560.00		470.00	470.00		n.i.o.	n.i.o.		n.i.o.	n.i.o.	
Fideo	@	75.00	75.00		75.00	75.00		70.00	70.00		74.00	74.00		78.00	78.00		75.00	75.00		70.00	70.00		67.50	67.50		90.00	90.00		75.00	75.00	
Frejol Negro (Mediano)	qq.	390.00	390.00		375.00	375.00		360.00	360.00		165.00	165.00		n.i.o.	n.i.o.		n.i.o.	n.i.o.		275.00	275.00		n.i.o.	n.i.o.		n.i.o.	n.i.o.		n.i.o.	n.i.o.	
Girasol (Pequeño color café rayado)	qq.	n.i.o.	n.i.o.		n.i.o.	n.i.o.		n.i.o.	n.i.o.		n.i.o.	n.i.o.		n.i.o.	n.i.o.		n.i.o.	n.i.o.		n.i.o.	n.i.o.		n.i.o.	n.i.o.		n.i.o.	n.i.o.		n.i.o.	n.i.o.	
Harina blanca	46 Kg.	180.00	175.00	-2.78	176.33	176.33		174.80	174.80		193.20	193.20		n.i.o.	n.i.o.		n.i.o.	n.i.o.		n.i.o.	n.i.o.		n.i.o.	n.i.o.		n.i.o.	n.i.o.		215.00	215.00	
Harina blanca IMPORTADO	SACO 46 Kg.	164.45	161.00	-2.10	161.00	163.30	1.43	163.76	161.00	-1.69	165.60	165.60		170.20	170.20		165.60	165.60		170.20	161.00	-5.41	165.60	165.60		201.48	201.48		174.80	174.80	
Leche fluida	BIDON 946 ml.	5.70	5.70		5.70	5.70		5.70	5.70		5.70	5.70		5.60	5.60		4.50	4.50		5.50	5.50		6.00	6.00		n.i.o.	n.i.o.		5.88	5.88	
Leche en polvo	LATA 2500 grs.	150.00	150.00		150.00	150.00		160.00	160.00		150.00	150.00		163.00	163.00		150.00	150.00		155.00	155.00		160.00	160.00		165.00	165.00		166.25	166.25	
Manteca de cerdo IMPORTADO	LATA 17 Kg.	210.00	222.50	5.95	233.50	232.50	-0.43	217.00	217.00		185.00	185.00		220.00	220.00		230.00	230.00		215.00	215.00		240.00	240.00		n.i.o.	n.i.o.		n.i.o.	n.i.o.	
Manteca vegetal	CAJA 17 Kg.	215.00	210.00	-2.33	215.00	210.00	-2.33	225.00	225.00		215.00	215.00		200.00	200.00		220.00	220.00		210.00	210.00		220.00	220.00		n.i.o.	n.i.o.		217.50	217.50	
Maní con cáscara rojo	qq.	351.67	351.67		360.00	360.00		430.00	430.00		350.00	350.00		457.50	457.50		400.00	400.00		370.00	370.00		420.00	420.00		n.i.o.	n.i.o.		n.i.o.	n.i.o.	
Maíz Blanco (Grande)	qq.	415.00	420.00	1.20	430.00	430.00		400.00	400.00		400.00	400.00		360.00	360.00		310.00	310.00		260.00	260.00		280.00	280.00		n.i.o.	n.i.o.		n.i.o.	n.i.o.	
Maíz amarillo duro	qq.	125.00	125.00		110.00	110.00		78.00	78.00		65.00	65.00		100.00	100.00		66.50	66.50		75.00	75.00		120.00	120.00		n.i.o.	n.i.o.		85.00	85.00	
Maíz amarillo duro IMPORTADO	qq.	n.i.o.	n.i.o.		n.i.o.	n.i.o.		n.i.o.	n.i.o.		70.00	70.00		n.i.o.	n.i.o.		n.i.o.	n.i.o.		n.i.o.	n.i.o.		n.i.o.	n.i.o.		82.80	82.80		n.i.o.	n.i.o.	
Quínoa Real	qq.	780.00	780.00		785.00	785.00		700.00	700.00		n.i.o.	n.i.o.		490.00	490.00		n.i.o.	n.i.o.		n.i.o.	n.i.o.		680.00	680.00		n.i.o.	n.i.o.		n.i.o.	n.i.o.	
Sorgo	qq.	n.i.o.	n.i.o.		100.00	100.00		65.00	65.00		48.00	48.00		87.50	87.50		n.i.o.	n.i.o.		62.50	62.50		110.00	110.00		n.i.o.	n.i.o.		n.i.o.	n.i.o.	
Soya en grano	qq.	200.00	200.00		210.00	210.00		230.00	230.00		150.00	150.00		n.i.o.	n.i.o.		n.i.o.	n.i.o.		190.00	190.00		n.i.o.	n.i.o.		n.i.o.	n.i.o.		n.i.o.	n.i.o.	
Sésamo (Escobero)	qq.	n.i.o.	n.i.o.		n.i.o.	n.i.o.		780.00	780.00		n.i.o.	n.i.o.		n.i.o.	n.i.o.		n.i.o.	n.i.o.		n.i.o.	n.i.o.		n.i.o.	n.i.o.		n.i.o.	n.i.o.		n.i.o.	n.i.o.	
Trigo en grano	qq.	220.00	220.00		217.50	217.50		210.00	210.00		n.i.o.	n.i.o.		n.i.o.	n.i.o.		155.00	155.00		145.00	145.00		155.00	155.00		n.i.o.	n.i.o.		n.i.o.	n.i.o.	
Trigo pelado	qq.	250.00	250.00		275.00	275.00		340.00	340.00		270.00	270.00		315.00	315.00		245.00	245.00		215.00	215.00		320.00	320.00		n.i.o.	n.i.o.		n.i.o.	n.i.o.	
Tunta	qq.	840.00	840.00		1010.00	1010.00		730.00	730.00		640.00	640.00		1040.00	1040.00		960.00	960.00		n.i.o.	n.i.o.		n.i.o.	n.i.o.		n.i.o.	n.i.o.		n.i.o.	n.i.o.	
Tunta . IMPORTADO	50 Kg.	1116.67	1150.00	2.98	1130.00	1130.00		1010.00	1010.00		847.83	847.83		1200.00	1200.00		n.i.o.	n.i.o.		n.i.o.	n.i.o.		n.i.o.	n.i.o.		n.i.o.	n.i.o.		n.i.o.	n.i.o.	

Nota: El precio de pollo que se reflejan en el boletín diario correspondiente a la ciudad de Tarija, pertenece a la producción local.

REFERENCIA: ■ Alza ■ Baja ■ Se mantiene n.i.o.: No Ingreso Oferta

Fuente: OAP-MDRyT

PRECIOS MAYORISTAS DE LA CARNE DE POLLO ENTERO EVISCERADO Y AZÚCAR BLANCO

16 DE OCTUBRE DE 2019

CARNE DE POLLO — AGENCIA

CIUDAD	SOFÍA	IMBA	ALG	PIO RICO	PROMEDIO
EI ALTO	14.07	14.20	n.i.o.	12.93	13,73
LA PAZ	14.00	14.50	n.i.o.	12.90	13,80
COCHABAMBA	13.50	14.50	13.50	10.50	13,00
SANTA CRUZ	11.80	11.80	n.i.o.	n.i.o.	11,80
ORURO	13.00	14.00	13.00	12.70	13,18
SUCRE	n.i.o.	13.00	n.i.o.	12.80	12,90
POTOSI	n.i.o.	14.50	13.50	n.i.o.	14,00
TRINIDAD	15.00	n.i.o.	n.i.o.	n.i.o.	15,00

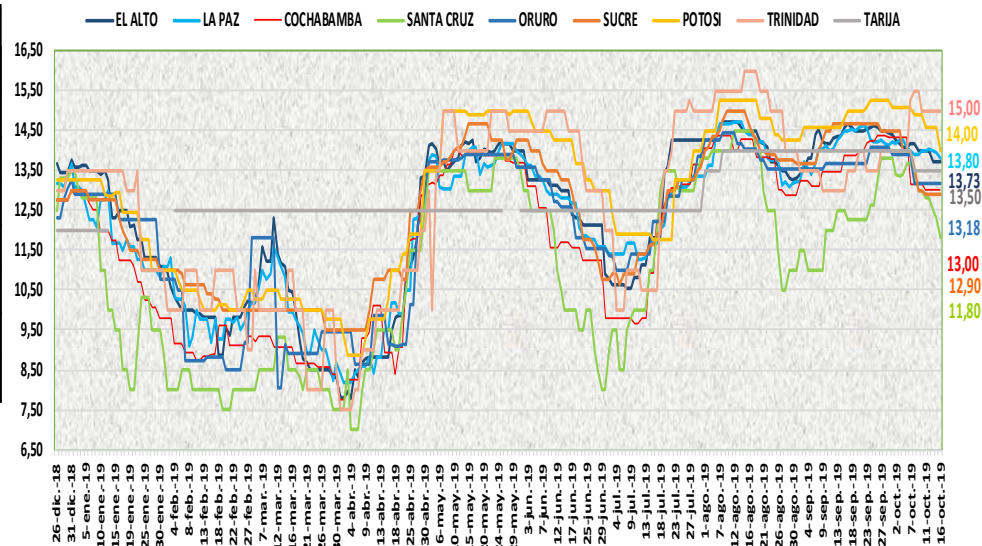

De acuerdo al reporte de esta jornada bajó de precio el pollo entero eviscerado en las ciudades de La Paz, Santa Cruz y Potosi de las marcas SOFIA, PIO RICO, IMBA y ALG debido al buen abastecimiento desde las zonas productoras y regular demanda para este producto.

16 DE OCTUBRE DE 2019 AZUCAR BLANCO — MARCAS

CIUDAD	LA BELGICA		UNAGRO		GUABIRÁ		SAN AURELIO		BERMEJO	
	Bs/qq	Bs/Kg	Bs/qq	Bs/Kg	Bs/qq	Bs/Kg	Bs/qq	Bs/Kg	Bs/qq	Bs/Kg
EI ALTO	160.00	3.48	n.i.o.	n.i.o.	n.i.o.	n.i.o.	155.00	3.37	n.i.o.	n.i.o.
LA PAZ	160.00	3.48	n.i.o.	n.i.o.	n.i.o.	n.i.o.	147.67	3.21	n.i.o.	n.i.o.
COCHABAMBA	145.00	3.15	150.00	3.26	170.00	3.70	145.00	3.15	n.i.o.	n.i.o.
SANTA CRUZ	n.i.o.	n.i.o.	n.i.o.	n.i.o.	190.00	4.13	155.00	3.37	n.i.o.	n.i.o.
ORURO	n.i.o.	n.i.o.	170.00	3.70	n.i.o.	n.i.o.	170.00	3.70	180.00	3.91
SUCRE	n.i.o.	n.i.o.	n.i.o.	n.i.o.	n.i.o.	n.i.o.	150.00	3.26	160.00	3.48
TARIJA	n.i.o.	n.i.o.	n.i.o.	n.i.o.	n.i.o.	n.i.o.	n.i.o.	n.i.o.	160.00	3.48
POTOSI	n.i.o.	n.i.o.	n.i.o.	n.i.o.	n.i.o.	n.i.o.	157.50	3.42	177.50	3.86
TRINIDAD	n.i.o.	n.i.o.	215.00	4.67	220.00	4.78	n.i.o.	n.i.o.	n.i.o.	n.i.o.

En esta jornada bajó de precio del azúcar blanco en las marcas BELGICA, SAN AURELIO y UNAGRO en las ciudades de El Alto, La Paz, Cochabamba y Potosi debido a la regular calidad con la que esta llegando y al incremento en la oferta.

REFERENCIA:

Alza (Red) Baja (Green) Se mantiene (Yellow)

n.i.o.: No Ingreso Oferta

Fuente: OAP-MDRyT

COMENTARIOS DE PRODUCTOS AGROPECUARIOS Y AGROINDUSTRIALES

El Alto. – Subió de precio; tomate de La Paz, la manteca ALCÓN de Argentina por la baja oferta en el mercado, para esta jornada ingreso tomate de Cochabamba, maíz de Cochabamba, y tunta de Ayo Ayo por aumentó de la oferta. Bajo de precio; cebolla nacional, azúcar blanco las marcas BÉLGICA, SAN AURELIO, harina blanca nacional marca TRIGAL y el LETIZIA aumento la oferta en mercado. El precio de nabo y de arveja se mantiene estable solo es la variación de precios.

La Paz. – Subió de precio; La harina blanca LETICIA de Argentina, tomate perita hibrida de Luribay, Sorata debido a la poca oferta. Bajo de precio; el azúcar blanco SAN AURELIO de Santa Cruz de la sierra, el azúcar blanco la BÉLGICA de Santa Cruz de la sierra, la manteca de cerdo el ALCÓN de la Argentina, la manteca vegetal el GORDITO de Cochabamba, la palta Bacon mediano de Caranavi, carne de Pollo de las Marcas SOFÍA y PIO RICO por la buena oferta, vainita blanca arbustiva de Cochabamba por la baja demanda. Nota. - hoy se registró la yuca mediano o grande de Alto Beni, la manga manzana mediana de sud yungas de Huaras.

Cochabamba. – Bajo de precio; papa huaycha de Capinota y Omereque, azúcar blanca en las marcas de la BÉLGICA, SAN AURELIO y UNAGRO, harina de Argentina, cebolla verde de Quillacollo y Valle Alto, cebolla cabeza de Mizque y Llajta, zanahoria que ingreso desde Sipe Sipe y Mizque debido a que tiene una oferta mayor que la demanda en el mercado.

Santa Cruz. – Subió de precio; tomate pera debido a la poca oferta ya que la cosecha es baja también. Bajo de precio; carne de pollo, vainita por la buena oferta.

Oruro. – Subió de precio; La papa huaycha de Independencia, la cebolla verde de Cochabamba, el haba de Cochabamba, el pimentón de Caranavi, la vainita de Colomi, debido a la baja oferta. Bajo de precio; La cebolla cabeza de Mizque y Tarija por la buena oferta.

Sucre. – Subió de precio; arveja de Santa Cruz y Cochabamba, haba de Chuquisaca y Cochabamba, locoto de Cochabamba, papa huaycha proveniente de Cochabamba debido a la baja oferta, la papalisa, frutilla de Santa Cruz debido a la buena calidad que presenta. Bajo de precio; cebolla verde y la zanahoria, cebolla cabeza proveniente de Cochabamba, pimentón de Santa Cruz y Cochabamba, harina de Argentina debido a la buena oferta.

Tarija. – Subió de precio; el Tomate perita hibrido (mediano) de procedencia de Padcaya, Bermejo, Villamontes y Entre Ríos debido a la baja oferta. Bajo de precio; la Arveja verde (mediana) de procedencia de Entre Ríos, Uriondo y Tarija, Cebolla cabeza (mediana) de procedencia de Uriondo, Tarija, Cochabamba debido a la buena oferta.

Potosí. – Subió de precio; La cebolla cola verde de Potosí y Tarija, La vainita de Colomi (Cochabamba) y la vainita y el nabo de Betanzos (Potosí), La manzana de Chile y Argentina y el plátano de Alto Beni (La Paz) y Colomi (Cochabamba), debido a la reducción de la oferta. Bajo de precio; La carne de pollo entero eviscerado de la línea ALG e IMBA de Cochabamba, El azúcar blanco SAN AURELIO de Santa Cruz, debido a la buena oferta.

Cobija. – Bajo de precio; Arveja Verde (Mediana), Tomate Perita Híbrido (Mediano) provenientes de Perú (Puerto Maldonado) debido a que son los productos más susceptibles a ser perecederos y se quiere ir terminando con producto que se tuvo desde la anterior semana, para renovarlo en la jornada de mañana.

Trinidad. – Subió de precio; papa desiree por los escasos de producción. La papa huaycha se mantiene el precio y procedencia. Bajo de Precio; la cebolla en cabeza peruana y la nacional debido a la buena oferta.