

N° 0137

BOLETIN DIARIO DE PRECIOS MAYORISTA

Martes, 18 de Junio de 2019

PRODUCTOS Y SUS CARACTERISTICAS	UNIDAD	EI ALTO			LA PAZ			COCHABAMBA			SANTA CRUZ			ORURO			TARIJA			SUCRE			POTOSI			COBIJA			TRINIDAD		
		17-06-19	18-06-19	VAR%	17-06-19	18-06-19	VAR%	17-06-19	18-06-19	VAR%	17-06-19	18-06-19	VAR%	17-06-19	18-06-19	VAR%	17-06-19	18-06-19	VAR%	17-06-19	18-06-19	VAR%	17-06-19	18-06-19	VAR%	17-06-19	18-06-19	VAR%	17-06-19	18-06-19	VAR%
TUBERCULOS - RAICES																															
Papa Desiree (Mediana)	@	41.25	41.25		41.25	41.25		38.89	38.89		25.75	27.25	5.83	37.78	38.89	2.94	32.50	32.50		32.00	32.00		30.00	30.00		n.i.a.	n.i.a.		49.00	49.00	
Papa Huaycha o Imilla (Mediana)	@	29.41	29.41		30.56	30.56		31.11	31.11		27.00	29.00	7.41	33.33	32.78	-1.65	n.i.a.	n.i.a.		30.00	32.50	8.33	30.00	30.00		65.00	65.00		48.00	48.00	
Papa Holandesa (Mediana) IMPORTADO	@	46.67	46.67		n.i.a.	n.i.a.		n.i.a.	n.i.a.		n.i.a.	n.i.a.		43.00	43.50	1.16	n.i.a.	n.i.a.		n.i.a.	n.i.a.		n.i.a.	n.i.a.		55.00	55.00		n.i.a.	n.i.a.	
Papalisa Cáscara Roja o Amarilla (Mediana)	@	36.00	36.00		38.00	38.00		35.00	35.00		32.00	32.00		31.11	31.11		32.50	32.50		30.00	30.00		60.00	60.00		n.i.a.	n.i.a.		65.00	65.00	
Yuca (Mediano - Grande)	Kg	n.i.a.	n.i.a.		n.i.a.	n.i.a.		2.61	2.61		1.21	1.13	-6.61	4.35	4.35		n.i.a.	n.i.a.		1.74	1.74		n.i.a.	n.i.a.		2.61	2.61		2.72	2.72	
HORTALIZAS																															
Ajo	@	90.00	90.00		85.00	85.00		120.00	120.00		110.00	110.00		n.i.a.	n.i.a.		87.50	87.50		87.50	87.50		75.00	75.00		157.50	160.00	1.59	155.00	155.00	
Ají en Vaina	@	n.i.a.	n.i.a.		n.i.a.	n.i.a.		312.50	312.50		318.33	318.33		n.i.a.	n.i.a.		275.00	275.00		160.00	160.00		230.00	230.00		n.i.a.	n.i.a.		442.50	442.50	
Ají en Vaina IMPORTADO	BOLSA @	350.00	350.00		375.00	375.00		325.00	325.00		340.00	340.00		342.50	342.50		325.00	325.00		n.i.a.	n.i.a.		n.i.a.	n.i.a.		n.i.a.	n.i.a.		385.00	385.00	
Arveja Verde (Mediana)	@	80.00	80.00		87.50	90.00	2.86	62.50	70.00	12.00	60.00	60.00		80.00	80.00		91.25	97.50	6.85	65.00	65.00		90.00	90.00		105.00	105.00		120.00	120.00	
Cebolla Verde (sin clasificar)	Kg	2.61	2.61		3.91	3.91		2.26	2.26		2.61	2.61		2.68	2.68		2.61	2.61		3.48	3.48		3.91	3.48	-11.00	n.i.a.	n.i.a.		3.04	3.04	
Cebolla cabeza (Mediana)	Kg	4.78	4.57	-4.39	5.54	5.54		3.86	3.86		4.09	3.91	-4.40	5.07	5.07		4.35	4.35		4.35	4.35		4.78	4.78		n.i.a.	n.i.a.		5.22	5.22	
Cebolla cabeza (Mediana) IMPORTADO	Kg	4.54	4.40	-3.08	4.64	4.35	-6.25	n.i.a.	n.i.a.		n.i.a.	n.i.a.		5.02	5.02		n.i.a.	n.i.a.		n.i.a.	n.i.a.		n.i.a.	n.i.a.		4.35	4.35		n.i.a.	n.i.a.	
Haba Verde Grande	@	n.i.a.	40.00		47.50	50.00	5.26	35.00	35.00		36.00	36.00		35.00	30.00	-14.29	45.00	45.00		37.50	37.50		42.50	42.50		105.00	102.50	-2.38	120.00	120.00	
Locoto (Mediano)	Kg	4.24	4.24		6.09	6.09		3.91	3.91		4.57	4.57		3.48	3.48		6.96	6.96		3.37	3.37		3.48	3.48		n.i.a.	n.i.a.		5.33	5.33	
Maíz Choclo (Mediano)	100 unid.	n.i.a.	120.00		160.00	170.00	6.25	160.00	160.00		130.00	130.00		150.00	150.00		90.00	90.00		n.i.a.	n.i.a.		n.i.a.	n.i.a.		n.i.a.	n.i.a.		n.i.a.	n.i.a.	
Nabo (Mediano)	@	27.78	27.22	-2.02	29.44	29.44		20.00	20.00		22.00	22.00		21.25	21.67	1.98	22.50	22.50		n.i.a.	n.i.a.		24.00	24.00		85.00	85.00		50.50	50.50	
Pimentón Californiano (sin clasificar)	Kg	n.i.a.	5.65		6.96	6.52	-6.32	4.78	4.78		3.19	3.19		7.39	6.96	-5.82	3.91	3.91		5.43	5.43		6.09	6.09		n.i.a.	n.i.a.		11.09	11.09	
Tomate Perita Híbrido (Mediano)	Kg	2.93	2.93		3.42	3.42		2.31	2.31		1.96	1.59	-18.88	3.67	3.67		1.96	1.96		2.44	2.44		3.67	3.67		n.i.a.	n.i.a.		3.30	3.30	
Tomate Perita Híbrido (Mediano) IMPORTADO	Kg	2.81	2.81		3.30	3.30		n.i.a.	n.i.a.		n.i.a.	n.i.a.		n.i.a.	n.i.a.		n.i.a.	n.i.a.		n.i.a.	n.i.a.		n.i.a.	n.i.a.		4.89	4.89		n.i.a.	n.i.a.	
Vainita Blanca Arbustiva (sin clasificar)	Kg	n.i.a.	5.22		4.35	4.35		4.78	4.78		3.48	3.04	-12.64	5.22	5.22		5.43	5.43		3.91	3.91		6.09	6.09		9.35	9.13	-2.35	7.83	7.83	
Zanahoria (sin clasificar)	Kg	2.71	2.71		2.90	2.71	-6.55	2.80	2.90	3.57	2.17	2.17		1.74	1.74		1.58	1.58		2.32	2.51	8.19	1.96	2.17	10.71	5.22	5.22		5.22	5.22	
Zapallo .	Kg	1.96	1.96		2.07	2.07		1.85	1.85		1.52	1.52		2.50	2.50		2.17	2.17		1.63	1.63		2.17	2.17		n.i.a.	n.i.a.		3.91	3.91	

REFERENCIA:

■ Alza ■ Baja ■ Se mantiene n.i.o.: No Ingreso Oferta

Fuente: OAP-MDRyT

PRECIOS MAYORISTA DE PRODUCTOS AGROPECUARIOS Y AGROINDUSTRIALES

PRODUCTOS Y SUS CARACTERISTICAS	UNIDAD	EI ALTO			LA PAZ			COCHABAMBA			SANTA CRUZ			ORURO			TARJA			SUCRE			POTOSI			COBUJA			TRINIDAD		
		17-06-19	18-06-19	VAR %	17-06-19	18-06-19	VAR %	17-06-19	18-06-19	VAR %	17-06-19	18-06-19	VAR %	17-06-19	18-06-19	VAR %	17-06-19	18-06-19	VAR %	17-06-19	18-06-19	VAR %	17-06-19	18-06-19	VAR %	17-06-19	18-06-19	VAR %	17-06-19	18-06-19	VAR %
FRUTAS																															
Banana Cavendish (Mediana)	100 unid.	28.00	28.00		27.67	27.67		28.00	28.00		27.50	27.50		30.00	30.00		39.00	39.00		30.00	30.00		38.00	38.00		75.00	75.00		35.00	35.00	
Damasco (Mediano)	100 unid.	n.i.o.	n.i.o.		n.i.o.	n.i.o.		n.i.o.	n.i.o.		n.i.o.	n.i.o.		n.i.o.	n.i.o.		n.i.o.	n.i.o.		n.i.o.	n.i.o.		n.i.o.	n.i.o.		n.i.o.	n.i.o.		n.i.o.	n.i.o.	
Durazno (Mediano)	100 unid.	n.i.o.	n.i.o.		n.i.o.	n.i.o.		n.i.o.	n.i.o.		n.i.o.	n.i.o.		n.i.o.	n.i.o.		n.i.o.	n.i.o.		n.i.o.	n.i.o.		n.i.o.	n.i.o.		n.i.o.	n.i.o.		n.i.o.	n.i.o.	
Durazno (Mediano) IMPORTADO	100 unid.	n.i.o.	n.i.o.		n.i.o.	n.i.o.		n.i.o.	n.i.o.		n.i.o.	n.i.o.		n.i.o.	n.i.o.		n.i.o.	n.i.o.		n.i.o.	n.i.o.		n.i.o.	n.i.o.		n.i.o.	n.i.o.		n.i.o.	n.i.o.	
Frujilla (sin clasificar)	CAJA 100 unid.	n.i.o.	14.50		14.50	14.50		14.00	14.00		8.88	8.88		n.i.o.	n.i.o.		20.00	20.00		14.00	14.00		n.i.o.	n.i.o.		n.i.o.	n.i.o.		n.i.o.	n.i.o.	
Limón Tahiti (Mediano)	100 unid.	25.00	25.00		29.00	29.00		25.00	25.00		15.00	15.00		30.00	30.00		n.i.o.	n.i.o.		30.00	25.00	-16.67	37.50	37.50		n.i.o.	n.i.o.		40.00	40.00	
Limón Sutti (Mediano)	100 unid.	32.00	32.00		29.00	29.00		36.00	36.00		n.i.o.	n.i.o.		28.00	28.00		27.50	27.50		27.50	27.50		27.50	30.00	9.09	47.50	47.50		40.00	40.00	
Mandarina Criolla (Mediana)	100 unid.	25.00	25.00		27.50	27.50		n.i.o.	n.i.o.		10.00	10.00		25.00	25.00		20.00	20.00		30.00	30.00		32.50	37.50	15.38	n.i.o.	n.i.o.		n.i.o.	n.i.o.	
Mandarina Japonesa (Mediano - Grande)	100 unid.	n.i.o.	n.i.o.		29.00	29.00		14.00	14.00		12.00	12.00		30.00	30.00		25.00	25.00		20.00	20.00		32.50	32.50		n.i.o.	n.i.o.		40.00	40.00	
Manga Manzana (Mediana)	100 unid.	n.i.o.	n.i.o.		n.i.o.	n.i.o.		n.i.o.	n.i.o.		n.i.o.	n.i.o.		n.i.o.	n.i.o.		n.i.o.	n.i.o.		n.i.o.	n.i.o.		n.i.o.	n.i.o.		n.i.o.	n.i.o.		n.i.o.	n.i.o.	
Manga Manzana (Mediana) IMPORTADO	CAJA 100 unid.	n.i.o.	n.i.o.		n.i.o.	n.i.o.		n.i.o.	n.i.o.		n.i.o.	n.i.o.		n.i.o.	n.i.o.		n.i.o.	n.i.o.		n.i.o.	n.i.o.		n.i.o.	n.i.o.		n.i.o.	n.i.o.		n.i.o.	n.i.o.	
Manzana (Mediana)	100 unid.	n.i.o.	n.i.o.		n.i.o.	n.i.o.		n.i.o.	n.i.o.		n.i.o.	n.i.o.		n.i.o.	n.i.o.		n.i.o.	n.i.o.		n.i.o.	n.i.o.		n.i.o.	n.i.o.		n.i.o.	n.i.o.		n.i.o.	n.i.o.	
Manzana Red Delicious Mapleado (Mediana) IMPORTADO	100 unid.	n.i.o.	n.i.o.		165.00	165.00		160.00	160.00		116.64	116.64		n.i.o.	190.00		190.00	190.00		180.00	180.00		152.50	152.50		147.92	147.92		87.50	87.50	
Naranja Injerto (Mediano)	100 unid.	30.00	30.00		30.00	30.00		25.00	25.00		28.00	25.00	-10.71	30.00	30.00		27.50	27.50		40.00	40.00		37.50	37.50		55.00	55.00		40.00	40.00	
Naranja Criolla (Mediana)	100 unid.	28.00	28.00		30.00	30.00		n.i.o.	n.i.o.		30.00	30.00		35.00	30.00	-14.29	30.00	30.00		27.50	27.50		32.50	32.50		70.00	70.00		n.i.o.	n.i.o.	
Palta Bacon (Mediano)	100 unid.	n.i.o.	n.i.o.		n.i.o.	n.i.o.		n.i.o.	n.i.o.		n.i.o.	n.i.o.		n.i.o.	n.i.o.		220.00	220.00		n.i.o.	n.i.o.		n.i.o.	n.i.o.		n.i.o.	n.i.o.		n.i.o.	n.i.o.	
Papaya Salvietti (Mediana)	100 unid.	545.00	545.00		680.00	630.00	-7.35	600.00	600.00		300.00	300.00		625.00	625.00		500.00	500.00		550.00	550.00		680.00	680.00		580.00	580.00		425.00	425.00	
Piña Pucallpa (Mediana)	100 unid.	650.00	650.00		740.00	740.00		580.00	580.00		500.00	500.00		1110.00	1100.00	-0.90	800.00	800.00		600.00	600.00		900.00	900.00		n.i.o.	n.i.o.		425.00	425.00	
Plátano (Mediano)	100 unid.	41.00	41.00		42.50	42.50		45.00	50.00	11.11	15.00	15.00		40.00	40.00		40.00	40.00		45.00	45.00		65.00	65.00		57.50	57.50		25.00	25.00	
Sandia (Mediano)	Kg.	n.i.o.	3.26		2.83	2.83		2.07	2.07		1.09	1.09		n.i.o.	n.i.o.		n.i.o.	n.i.o.		n.i.o.	n.i.o.		n.i.o.	n.i.o.		2.72	2.72		3.26	3.26	
Toronja Ruby Red (Mediana)	100 unid.	67.50	67.50		70.00	70.00		80.00	80.00		35.00	35.00		70.00	70.00		40.00	40.00		55.00	55.00		80.00	85.00	6.25	82.50	82.50		40.00	40.00	
Uva Blanca	Kg.	n.i.o.	n.i.o.		n.i.o.	10.43		n.i.o.	n.i.o.		n.i.o.	n.i.o.		n.i.o.	n.i.o.		n.i.o.	n.i.o.		n.i.o.	n.i.o.		n.i.o.	n.i.o.		n.i.o.	n.i.o.		n.i.o.	n.i.o.	
Uva Negra	Kg.	n.i.o.	n.i.o.		n.i.o.	n.i.o.		n.i.o.	n.i.o.		n.i.o.	n.i.o.		n.i.o.	n.i.o.		n.i.o.	n.i.o.		n.i.o.	n.i.o.		n.i.o.	n.i.o.		n.i.o.	n.i.o.		n.i.o.	n.i.o.	
Uva Negra IMPORTADO	Kg.	n.i.o.	n.i.o.		n.i.o.	n.i.o.		n.i.o.	n.i.o.		n.i.o.	n.i.o.		n.i.o.	n.i.o.		n.i.o.	n.i.o.		n.i.o.	n.i.o.		n.i.o.	n.i.o.		15.65	15.65		n.i.o.	n.i.o.	
Uva Blanca IMPORTADO	Kg.	n.i.o.	n.i.o.		n.i.o.	n.i.o.		n.i.o.	n.i.o.		n.i.o.	n.i.o.		n.i.o.	n.i.o.		n.i.o.	n.i.o.		n.i.o.	n.i.o.		n.i.o.	n.i.o.		18.26	18.26		n.i.o.	n.i.o.	
CARNES - HUEVOS																															
Carne de Pollo entero eviscerado	Kg.	12.41	12.31	-0.81	12.66	12.66		11.55	11.55		10.00	10.00		12.58	11.80	-6.20	12.50	12.50		13.00	12.50	-3.85	14.25	13.65	-4.21	13.00	13.00		14.50	14.50	
Carne de cerdo en gancho	Kg.	16.00	16.00		17.90	17.90		20.00	20.00		14.00	14.00		21.50	21.50		21.50	21.50		16.50	16.50		21.00	20.00	-4.76	23.00	23.00		19.00	19.00	
Carne de res en gancho	Kg.	21.50	21.50		21.50	21.50		20.50	20.50		19.00	19.00		24.00	24.00		22.25	22.25		22.75	22.75		21.00	21.00		17.25	17.25		16.50	16.50	
Huevo (Primera Calidad) .	unid.	0.80	0.80		0.70	0.70		0.60	0.60		0.60	0.60		0.60	0.60		0.60	0.60		0.68	0.68		0.68	0.68		0.68	0.68		0.52	0.52	
Pacú .	Kg.	n.i.o.	n.i.o.		31.00	31.00		25.00	25.00		28.00	25.00	-10.71	30.00	30.00		n.i.o.	n.i.o.		n.i.o.	n.i.o.		n.i.o.	n.i.o.		24.50	24.50		30.83	30.83	
Pejerrey .	Kg.	48.70	48.70		49.57	49.57		60.00	60.00		n.i.o.	n.i.o.		41.74	41.74		n.i.o.	n.i.o.		n.i.o.	n.i.o.		n.i.o.	n.i.o.		n.i.o.	n.i.o.		n.i.o.	n.i.o.	
Surubí .	Kg.	n.i.o.	n.i.o.		36.50	36.50		40.00	40.00		35.00	35.00		30.00	30.00		n.i.o.	n.i.o.		n.i.o.	n.i.o.		n.i.o.	n.i.o.		24.50	24.50		30.00	30.00	
Trucha .	Kg.	25.22	25.22		27.96	27.96		35.00	35.00		n.i.o.	n.i.o.		31.30	31.30		n.i.o.	n.i.o.		n.i.o.	n.i.o.		n.i.o.	n.i.o.		n.i.o.	n.i.o.		n.i.o.	n.i.o.	

REFERENCIA:

■ Alza ■ Baja ■ Se mantiene

n.i.o.: No Ingreso Oferta

Fuente: OAP-MDRyT

PRECIOS MAYORISTA DE PRODUCTOS AGROPECUARIOS Y AGROINDUSTRIALES

PRODUCTOS Y SUS CARACTERISTICAS	UNIDAD	EI ALTO			LA PAZ			COCHABAMBA			SANTA CRUZ			ORURO			TARIJA			SUCRE			POTOSI			COBIJA			TRINIDAD		
		17-06-19	18-06-19	VAR%	17-06-19	18-06-19	VAR%	17-06-19	18-06-19	VAR%	17-06-19	18-06-19	VAR%	17-06-19	18-06-19	VAR%	17-06-19	18-06-19	VAR%	17-06-19	18-06-19	VAR%	17-06-19	18-06-19	VAR%	17-06-19	18-06-19	VAR%	17-06-19	18-06-19	VAR%
GRANOS - AGROINDUSTRIALES																															
Aceite vegetal a granel	Lt.	7.50	7.50		7.53	7.53		8.00	8.00		7.25	7.25		7.75	7.75		n.i.o.	n.i.o.		7.10	7.10		9.00	9.00		n.i.o.	n.i.o.		9.00	9.00	
Aceite vegetal envasado	BIDON 900 cc.	10.50	10.50		10.42	10.42		10.80	10.80		9.16	9.16		10.42	10.42		n.i.o.	n.i.o.		10.50	10.50		11.00	11.00		n.i.o.	n.i.o.		8.30	8.30	
Aceite vegetal envasado IMPORTADO	BIDON 900 cc.	7.20	7.20		8.10	8.10		n.i.o.	n.i.o.		7.50	7.50		8.10	8.10		9.00	9.00		9.00	9.00		7.50	7.50		6.80	6.80		8.00	8.00	
Amaranto	46 Kg.	n.i.o.	n.i.o.		725.00	725.00		n.i.o.	n.i.o.		n.i.o.	n.i.o.		n.i.o.	n.i.o.		n.i.o.	n.i.o.		n.i.o.	n.i.o.		n.i.o.	n.i.o.		n.i.o.	n.i.o.		n.i.o.	n.i.o.	
Arroz de primera	qq.	303.33	303.33		315.00	315.00		290.00	290.00		290.00	290.00		290.00	290.00		310.00	310.00		265.00	265.00		275.00	275.00		n.i.o.	n.i.o.		185.00	185.00	
Arroz económico	qq.	200.00	200.00		215.00	215.00		207.50	207.50		186.25	189.50	1.74	220.00	220.00		180.00	180.00		180.00	180.00		200.00	200.00		n.i.o.	n.i.o.		162.50	162.50	
Arroz de segunda	qq.	262.50	262.50		260.00	260.00		250.00	250.00		230.00	231.25	0.54	250.00	250.00		210.00	210.00		245.00	245.00		230.00	230.00		n.i.o.	n.i.o.		170.00	170.00	
Arroz de primera IMPORTADO	qq.	213.90	213.90		210.00	210.00		230.00	230.00		268.33	268.33		230.00	230.00		202.40	202.40		220.80	220.80		n.i.o.	n.i.o.		207.00	207.00		276.00	276.00	
Azúcar blanco	qq.	160.00	160.00		155.00	155.00		150.00	150.00		155.00	155.00		170.00	170.00		160.00	160.00		155.00	155.00		165.00	165.00		n.i.o.	n.i.o.		217.50	217.50	
Azúcar blanco IMPORTADO	SACO qq.	n.i.o.	n.i.o.		n.i.o.	n.i.o.		n.i.o.	n.i.o.		n.i.o.	n.i.o.		n.i.o.	n.i.o.		n.i.o.	n.i.o.		n.i.o.	n.i.o.		n.i.o.	n.i.o.		n.i.o.	n.i.o.		172.50	172.50	
Café molido	Kg.	n.i.o.	n.i.o.		42.00	42.00		40.00	40.00		40.00	40.00		45.00	45.00		50.00	50.00		n.i.o.	n.i.o.		40.00	40.00		n.i.o.	n.i.o.		n.i.o.	n.i.o.	
Café en grano (Mediano)	qq.	n.i.o.	n.i.o.		n.i.o.	n.i.o.		n.i.o.	n.i.o.		n.i.o.	n.i.o.		n.i.o.	n.i.o.		3986.67	3986.67		n.i.o.	n.i.o.		n.i.o.	n.i.o.		n.i.o.	n.i.o.		n.i.o.	n.i.o.	
Cebada en grano	@	47.50	47.50		49.38	49.38		35.00	35.00		n.i.o.	n.i.o.		50.00	50.00		n.i.o.	n.i.o.		22.50	22.50		25.00	25.00		n.i.o.	n.i.o.		n.i.o.	n.i.o.	
Charque de llama	Kg.	54.00	54.00		n.i.o.	n.i.o.		68.00	68.00		n.i.o.	n.i.o.		120.00	120.00		n.i.o.	n.i.o.		165.00	165.00		110.00	110.00		n.i.o.	n.i.o.		n.i.o.	n.i.o.	
Chuña (Mediano)	qq.	352.50	352.50		365.00	365.00		370.00	370.00		400.00	400.00		300.00	300.00		490.00	490.00		560.00	560.00		470.00	470.00		n.i.o.	n.i.o.		815.00	815.00	
Fideo	@	72.00	72.00		75.00	75.00		68.00	68.00		73.00	73.00		78.00	78.00		75.00	75.00		70.00	70.00		70.00	70.00		90.00	90.00		75.00	75.00	
Frejol Negro (Mediano)	qq.	390.00	390.00		375.00	375.00		360.00	360.00		230.00	230.00		n.i.o.	n.i.o.		n.i.o.	n.i.o.		275.00	275.00		n.i.o.	n.i.o.		n.i.o.	n.i.o.		n.i.o.	n.i.o.	
Girasol (Pequeño color café rayado)	qq.	n.i.o.	n.i.o.		n.i.o.	n.i.o.		n.i.o.	n.i.o.		n.i.o.	n.i.o.		n.i.o.	n.i.o.		n.i.o.	n.i.o.		n.i.o.	n.i.o.		n.i.o.	n.i.o.		n.i.o.	n.i.o.		n.i.o.	n.i.o.	
Harina blanca	46 Kg.	180.00	180.00		178.89	178.89		174.80	174.80		184.00	184.00		n.i.o.	n.i.o.		n.i.o.	n.i.o.		n.i.o.	n.i.o.		n.i.o.	n.i.o.		n.i.o.	n.i.o.		215.00	215.00	
Harina blanca IMPORTADO	SACO 46 Kg.	161.00	161.00		163.76	163.76		163.76	163.76		170.20	170.20		165.60	165.60		170.20	170.20		170.20	170.20		165.60	165.60		214.06	214.06		203.32	184.00	-9.50
Leche fluida	BIDON 946 ml.	5.70	5.70		5.70	5.70		5.70	5.70		5.70	5.70		5.60	5.60		5.00	5.00		5.50	5.50		6.00	6.00		n.i.o.	n.i.o.		5.88	5.88	
Leche en polvo	LATA 2500 grs.	150.00	150.00		150.00	150.00		160.00	160.00		150.00	150.00		163.00	163.00		150.00	150.00		155.00	155.00		160.00	160.00		165.00	165.00		167.50	167.50	
Manteca de cerdo IMPORTADO	LATA 17 Kg.	210.00	210.00		215.00	215.00		217.00	217.00		190.00	190.00		220.00	220.00		200.00	200.00		215.00	215.00		230.00	230.00		n.i.o.	n.i.o.		n.i.o.	n.i.o.	
Manteca vegetal	CAJA 17 Kg.	215.00	215.00		212.00	212.00		225.00	225.00		215.00	215.00		200.00	200.00		219.00	219.00		210.00	210.00		220.00	220.00		n.i.o.	n.i.o.		217.50	217.50	
Maní con cáscara rojo	qq.	351.67	351.67		395.00	395.00		430.00	430.00		350.00	350.00		457.50	457.50		400.00	400.00		370.00	370.00		420.00	420.00		n.i.o.	n.i.o.		n.i.o.	n.i.o.	
Maíz Blanco (Grande)	qq.	351.25	351.25		440.00	440.00		400.00	400.00		380.00	380.00		360.00	360.00		310.00	310.00		240.00	240.00		300.00	300.00		n.i.o.	n.i.o.		n.i.o.	n.i.o.	
Maíz amarillo duro	qq.	117.50	117.50		100.00	100.00		75.00	75.00		60.00	60.00		77.50	77.50		65.00	65.00		75.00	75.00		120.00	120.00		80.50	80.50		85.00	85.00	
Maíz amarillo duro IMPORTADO	qq.	n.i.o.	n.i.o.		n.i.o.	n.i.o.		n.i.o.	n.i.o.		n.i.o.	n.i.o.		n.i.o.	n.i.o.		n.i.o.	n.i.o.		n.i.o.	n.i.o.		n.i.o.	n.i.o.		n.i.o.	n.i.o.		n.i.o.	n.i.o.	
Quinoa Real	qq.	780.00	780.00		850.00	850.00		750.00	750.00		n.i.o.	n.i.o.		535.00	535.00		n.i.o.	n.i.o.		n.i.o.	n.i.o.		680.00	680.00		n.i.o.	n.i.o.		n.i.o.	n.i.o.	
Sorgo	qq.	n.i.o.	n.i.o.		100.00	100.00		60.00	60.00		50.00	50.00		n.i.o.	n.i.o.		n.i.o.	n.i.o.		62.50	62.50		100.00	100.00		n.i.o.	n.i.o.		n.i.o.	n.i.o.	
Soya en grano	qq.	200.00	200.00		230.00	230.00		230.00	230.00		150.00	150.00		n.i.o.	n.i.o.		n.i.o.	n.i.o.		190.00	190.00		n.i.o.	n.i.o.		n.i.o.	n.i.o.		n.i.o.	n.i.o.	
Sésamo (Escobero)	qq.	n.i.o.	n.i.o.		n.i.o.	n.i.o.		780.00	780.00		n.i.o.	n.i.o.		n.i.o.	n.i.o.		n.i.o.	n.i.o.		n.i.o.	n.i.o.		n.i.o.	n.i.o.		n.i.o.	n.i.o.		n.i.o.	n.i.o.	
Trigo en grano	qq.	220.00	220.00		230.00	230.00		250.00	250.00		n.i.o.	n.i.o.		n.i.o.	n.i.o.		155.00	155.00		145.00	145.00		160.00	160.00		n.i.o.	n.i.o.		n.i.o.	n.i.o.	
Trigo pelado	qq.	250.00	250.00		275.00	275.00		340.00	340.00		250.00	250.00		315.00	315.00		245.00	245.00		205.00	205.00		320.00	320.00		n.i.o.	n.i.o.		n.i.o.	n.i.o.	
Tunta	qq.	860.00	860.00		1010.00	1010.00		730.00	730.00		720.00	720.00		1040.00	1040.00		960.00	960.00		n.i.o.	n.i.o.		n.i.o.	n.i.o.		n.i.o.	n.i.o.		n.i.o.	n.i.o.	
Tunta - IMPORTADO	50 Kg.	1116.67	1116.67		1140.00	1140.00		1010.00	1010.00		869.57	869.57		1200.00	1200.00		n.i.o.	n.i.o.		n.i.o.	n.i.o.		n.i.o.	n.i.o.		n.i.o.	n.i.o.		n.i.o.	n.i.o.	

Nota: El precio de pollo que se reflejan en el boletín diario correspondiente a la ciudad de Tarija, pertenece a la producción local.

REFERENCIA:

■ Alza
 ■ Baja
 Se mantiene
 n.i.o.: No Ingreso Oferta

Fuente: OAP-MDRyT

PRECIOS MAYORISTAS DE LA CARNE DE POLLO ENTERO EVISCERADO Y AZÚCAR BLANCO

18 DE JUNIO DE 2019

CARNE DE POLLO — AGENCIA

CIUDAD	SOFÍA	IMBA	ALG	PIO RICO	PROMEDIO
EI ALTO	12.73	12.70	n.i.o.	11.50	12,31
LA PAZ	12.47	13.00	n.i.o.	12.50	12,66
COCHABAMBA	12.00	12.00	11.00	11.20	11,55
SANTA CRUZ	10.00	10.00	n.i.o.	n.i.o.	10,00
ORURO	11.40	13.00	11.50	11.30	11,80
SUCRE	n.i.o.	12.50	n.i.o.	12.50	12,50
POTOSI	n.i.o.	14.50	12.80	n.i.o.	13,65
TRINIDAD	14.50	n.i.o.	n.i.o.	n.i.o.	14,50

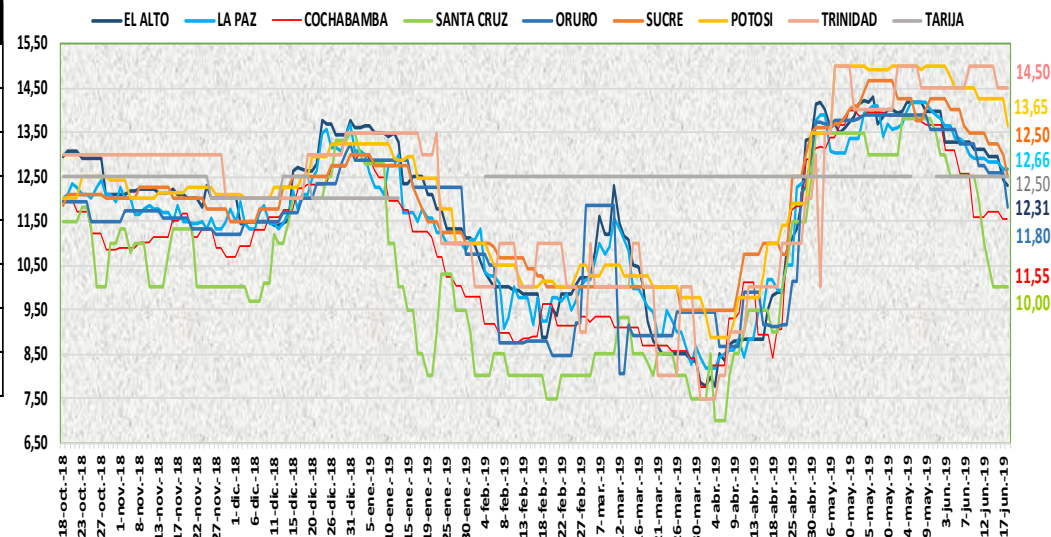

En esta jornada bajó de precio de la carne de pollo entero eviscerado en las ciudades de El Alto, Oruro, Sucre y Potosí de las marcas PIO RICO, SOFIA, IMBA y ALG debido a la buena oferta en los diferentes centros de abasto y al buen abastecimiento de pollo local.

18 DE JUNIO DE 2019

AZUCAR BLANCO — MARCAS

CIUDAD	LA BELGICA		UNAGRO		GUABIRÁ		SAN AURELIO		BERMEJO	
	Bs/qq	Bs/Kg	Bs/qq	Bs/Kg	Bs/qq	Bs/Kg	Bs/qq	Bs/Kg	Bs/qq	Bs/Kg
EI ALTO	163.33	3.55	n.i.o.	n.i.o.	n.i.o.	n.i.o.	160.00	3.48	n.i.o.	n.i.o.
LA PAZ	159.33	3.46	n.i.o.	n.i.o.	n.i.o.	n.i.o.	155.00	3.37	n.i.o.	n.i.o.
COCHABAMBA	150.00	3.26	158.00	3.43	160.00	3.48	150.00	3.26	n.i.o.	n.i.o.
SANTA CRUZ	n.i.o.	n.i.o.	n.i.o.	n.i.o.	205.00	4.46	155.00	3.37	n.i.o.	n.i.o.
ORURO	n.i.o.	n.i.o.	170.00	3.70	n.i.o.	n.i.o.	170.00	3.70	180.00	3.91
SUCRE	n.i.o.	n.i.o.	n.i.o.	n.i.o.	n.i.o.	n.i.o.	155.00	3.37	170.00	3.70
TARIJA	n.i.o.	n.i.o.	n.i.o.	n.i.o.	n.i.o.	n.i.o.	n.i.o.	n.i.o.	160.00	3.48
POTOSI	n.i.o.	n.i.o.	n.i.o.	n.i.o.	n.i.o.	n.i.o.	165.00	3.59	175.00	3.80
TRINIDAD	n.i.o.	n.i.o.	215.00	4.67	220.00	4.78	n.i.o.	n.i.o.	n.i.o.	n.i.o.

En esta jornada se mantiene estable el precio del azúcar blanco en sus diferentes marcas en las ocho ciudades capitales.

REFERENCIA:

Alza (Red) Baja (Green) Se mantiene (Yellow)

n.i.o.: No Ingreso Oferta

Fuente: OAP-MDRyT

COMENTARIOS DE PRODUCTOS AGROPECUARIOS Y AGROINDUSTRIALES

El Alto. - Subió de precio; la zanahoria de Oruro debido a la buena demanda y oferta regular en el mercado de abasto. Bajaron de precio; la cebolla cabeza de Mizque, la carne de pollo de la marca PIO LINDO, la cebolla de Perú debido a la buena oferta en el mercado.

La Paz. - Subieron de precio; la arveja de Sorata, el haba de Copacabana y Sorata esto es por la buena demanda, el maíz choclo procedente de Sorata y Cochabamba esto es por el poco ingreso y al incremento en su demanda, la mandarina encoré mediano de Palos Blanco por ser producto fresco. Bajaron de precio; la zanahoria de Vizcachani, el pimentón de Sorata y Palca esto es por ser remanente de anteriores ingresos, la cebolla de Perú esto es por el conflicto de precios que tiene con el sector de las papas ya que están vendiendo la cebolla importada a un precio más bajo, la papaya salvietti mediano de Alto Beni debido a la buena oferta del producto.

Cochabamba. - Subieron de precio; la arveja que ahora solo se comercializa con remanentes donde la oferta es moderada, la zanahoria solo se comercializo con remanentes e indicar que hoy no se comercializo zanahoria de Oruro, el plátano de Cochabamba hoy día se está comercializando solo con remanentes en el mercado.

Santa Cruz. - Subieron de precio; la papa desiré por el bajo abastecimiento, el arroz de segunda y económico esto es por ser día de feria. Bajaron de precio; la carne de pescado como ser el Pacú hoy sufre un ligero descenso debido a que el producto es menos requerido en relación a otro tipo de carnes, la cebolla cabeza por el buen abastecimiento, el tomate perita se observó bastantes camiones con cargas nuevas recién cosechados entre pintones y de buena maduración hay bastante oferta, la vainita, la lechuga arrepollada, la arveja verde, cebolla verde, pimentón californiano, la lechuga crespa debido al buen abastecimiento ya que ingresaron de buena calidad.

Oruro. - Subieron de precio; la papa desiré de Tarija, el nabo, la papa de Perú por bajar la oferta e incrementar la demanda. Bajaron de precio; la carne de pollo en las distintas marcas por la buena oferta existente en las agencias, la papa huaycha de independencia, el haba de Copacabana, el pimentón de Caranavi, la naranja criolla de Villa Tunari, la piña de Chimore por la buena oferta.

Sucre. - Subieron de precio; la zanahoria de Chuquisaca y Potosí, la papa huaycha de Cochabamba y Potosí debido a la regular oferta que se tiene de este producto. Bajaron de precio; el limón tahití, la carne de pollo de las marcas IMBA y PIO RICO por la regular demanda de estos productos, además de que el abastecimiento de pollo local es alto y su precio es menor. Nota. - Los productos que llegan desde Potosí se ven perjudicados por el bloqueo existente en Ravelo - Potosí que a la fecha no presenta solución, además que comienza a ingresar papa nueva, los precios de la demás hortaliza se mantienen.

Tarija. - Subió de precio; la arveja verde (Mediana) de Tarija debido a que la demanda es mayor a la oferta.

Potosí. - Subieron de precio; la zanahoria de Betanzos y de las Carreras, el limón sutil de Oronkota y Poco, la lima y toronja de Yapacani, la naranja criolla y toronja de Tarija debido a la reducción de la oferta de estos productos. Bajaron de precio; la carne de cerdo en gancho de Chuquisaca y Potosí y la carne de pollo de la marca ALG de Cochabamba, la cebolla cola verde, la lechuga de Betanzos, la lechuga de Tarija esto es por el ingreso de estos productos y al incremento en su oferta.

Cobija. - Subieron de precio; el ajo de Perú (Puerto Maldonado) esto debido a que se oferta en la jornada de hoy producto fresco, el haba verde grande, la vainita blanca arbustiva (sin clasificar) de Perú (Puerto Maldonado) esto debido a que se tiene producto que se quiere ir acabando, ya que se tiene referencias del vecino país, que algunos productos estarían bajando su precio.

Trinidad. - Bajo de precio; llegaron tres marcas de harina DON PEDRITO, LA ESTUPENDA y la CAÑUELA todas son de Argentina. Nota. - la carne de pollo se igualo de precio el de Mairana con las otras empresas.