

N° 0212

**BOLETIN DIARIO DE PRECIOS MAYORISTA**

Miércoles, 18 de Septiembre de 2019

PRODUCTOS Y SUS CARACTERISTICAS	UNIDAD	EI ALTO			LA PAZ			COCHABAMBA			SANTA CRUZ			ORURO			TARIJA			SUCRE			POTOSI			COBIJA			TRINIDAD		
		17-09-19	18-09-19	VAR %	17-09-19	18-09-19	VAR %	17-09-19	18-09-19	VAR %	17-09-19	18-09-19	VAR %	17-09-19	18-09-19	VAR %	17-09-19	18-09-19	VAR %	17-09-19	18-09-19	VAR %	17-09-19	18-09-19	VAR %	17-09-19	18-09-19	VAR %	17-09-19	18-09-19	VAR %
<b>TUBERCULOS - RAICES</b>																															
Papa Desiree (Mediana)	@	47.50	47.50		43.33	43.33		57.78	61.11	5.76	41.25	41.25		43.33	43.33		37.50	37.50		40.00	40.00		47.50	47.50		n.i.o.	n.i.o.		65.00	65.00	
Papa Huaycha o Imilla (Mediana)	@	43.61	43.61		43.89	43.89		56.67	59.44	4.89	46.50	46.50		50.00	51.11	2.22	n.i.o.	n.i.o.		47.50	47.50		45.63	n.i.o.		65.00	65.00		65.00	65.00	
Papa Holandesa (Mediana) IMPORTADO	@	42.22	42.22		44.44	44.44		n.i.o.	n.i.o.		n.i.o.	n.i.o.		55.56	55.56		n.i.o.	n.i.o.		n.i.o.	n.i.o.		n.i.o.	n.i.o.		60.00	60.00		n.i.o.	n.i.o.	
Papa Lisa Cáscara Roja o Amarilla (Mediana)	@	50.00	50.00		45.00	45.00		40.00	40.00		33.50	33.50		38.89	38.89		35.00	35.00		47.50	47.50		60.00	60.00		n.i.o.	n.i.o.		67.50	67.50	
Yuca (Mediano - Grande)	Kg	3.04	3.04		n.i.o.	n.i.o.		3.04	3.04		1.58	1.58		5.22	5.22		3.26	3.26		2.61	2.61		n.i.o.	n.i.o.		2.61	2.61		3.15	3.15	
<b>HORTALIZAS</b>																															
Ajo	@	170.00	170.00		152.50	175.00	14.75	137.50	137.50		120.00	120.00		n.i.o.	n.i.o.		125.00	125.00		150.00	150.00		110.00	110.00		172.50	172.50		147.50	147.50	
Ají en Vaina	@	n.i.o.	n.i.o.		n.i.o.	n.i.o.		287.50	287.50		318.33	318.33		n.i.o.	n.i.o.		250.00	250.00		150.00	150.00		230.00	230.00		n.i.o.	n.i.o.		442.50	442.50	
Ají en Vaina IMPORTADO	BOLSA @	350.00	350.00		330.00	330.00		312.50	312.50		340.00	340.00		350.00	350.00		300.00	300.00		n.i.o.	n.i.o.		n.i.o.	n.i.o.		n.i.o.	n.i.o.		385.00	385.00	
Arveja Verde (Mediana)	@	95.00	90.00	-5.26	105.00	105.00		85.00	85.00		75.00	75.00		80.00	80.00		53.75	53.75		52.50	47.50	-9.52	80.00	72.50	-9.38	110.00	105.00	-4.55	132.00	132.00	
Cebolla Verde (sin clasificar)	Kg	2.61	3.04	16.48	2.61	2.61		1.91	2.09	9.42	2.26	2.26		2.17	2.17		1.41	1.41		2.61	2.61		2.61	3.04	16.48	n.i.o.	n.i.o.		3.15	3.15	
Cebolla cabeza (Mediana)	Kg	2.69	2.69		3.48	3.30	-5.17	2.28	3.48	52.63	2.35	2.35		3.91	3.91		3.04	3.04		2.83	3.04	7.42	3.37	3.37		n.i.o.	n.i.o.		4.26	4.26	
Cebolla cabeza (Mediana) IMPORTADO	Kg	2.90	2.90		3.62	3.09	-14.64	n.i.o.	n.i.o.		n.i.o.	n.i.o.		n.i.o.	n.i.o.		n.i.o.	n.i.o.		n.i.o.	n.i.o.		n.i.o.	n.i.o.		4.35	4.35		n.i.o.	n.i.o.	
Haba Verde Grande	@	70.00	76.50	9.29	105.00	95.00	-9.52	50.00	50.00		40.00	40.00		60.00	60.00		50.00	50.00		40.00	40.00		75.00	65.00	-13.33	105.00	102.50	-2.38	135.00	135.00	
Locoto (Mediano)	Kg	5.28	6.74	27.65	5.65	6.96	23.19	3.48	3.48		3.64	3.64		3.91	3.91		5.22	5.22		4.89	4.89		3.91	4.35	11.25	n.i.o.	n.i.o.		5.43	5.43	
Maíz Choclo (Mediano)	100 unid.	n.i.o.	n.i.o.		205.00	205.00		180.00	180.00		160.00	160.00		180.00	180.00		n.i.o.	n.i.o.		240.00	240.00		n.i.o.	n.i.o.		n.i.o.	n.i.o.		n.i.o.	n.i.o.	
Nabo (Mediano)	@	27.78	27.22	-2.02	n.i.o.	31.67		20.00	25.00	25.00	23.00	23.00		30.00	30.00		12.50	12.50		n.i.o.	n.i.o.		32.50	32.50		82.50	82.50		52.50	52.50	
Pimentón Californiano (sin clasificar)	Kg	6.96	n.i.o.		7.83	7.83		7.83	7.83		3.91	3.77	-3.58	6.96	7.39	6.18	5.22	5.22		10.00	10.00		8.26	8.26		n.i.o.	n.i.o.		11.30	11.30	
Tomate Perita Híbrido (Mediano)	Kg	1.96	1.96		3.18	3.18		2.31	3.19	38.10	1.47	1.59	8.16	3.67	3.91	6.54	2.20	2.44	10.91	2.20	2.44	10.91	2.93	2.93		n.i.o.	n.i.o.		2.08	2.08	
Tomate Perita Híbrido (Mediano) IMPORTADO	Kg	2.27	2.27		3.42	3.42		n.i.o.	n.i.o.		n.i.o.	n.i.o.		n.i.o.	n.i.o.		n.i.o.	n.i.o.		n.i.o.	n.i.o.		n.i.o.	n.i.o.		4.64	4.64		n.i.o.	n.i.o.	
Vainita Blanca Arbustiva (sin clasificar)	Kg	8.70	n.i.o.		8.26	7.39	-10.53	7.39	7.39		6.30	6.30		6.09	6.09		8.70	8.70		6.96	6.96		10.00	10.00		9.78	9.13	-6.65	11.48	11.48	
Zanahoria (sin clasificar)	Kg	2.22	1.63	-26.58	1.77	1.74	-1.69	1.74	1.40	-19.54	1.65	1.65		1.91	1.91		2.12	1.96	-7.55	2.03	1.93	-4.93	2.17	2.28	5.07	5.22	5.22		4.13	4.13	
Zapallo .	Kg	1.74	1.74		2.61	2.61		1.96	1.96		1.47	1.47		2.17	2.17		1.96	1.96		2.83	2.83		2.39	2.39		n.i.o.	n.i.o.		3.70	3.70	

REFERENCIA:

■ Alza ■ Baja ■ Se mantiene n.i.o.: No Ingreso Oferta

Fuente: OAP-MDRyT





# PRECIOS MAYORISTAS DE LA CARNE DE POLLO ENTERO EVISCERADO Y AZÚCAR BLANCO

**18 DE SEPTIEMBRE DE 2019**

## CARNE DE POLLO — AGENCIA

CIUDAD	SOFÍA	IMBA	ALG	PIO RICO	PROMEDIO
EI ALTO	14.50	14.80	n.i.o.	14.50	14,60
LA PAZ	14.60	14.50	n.i.o.	14.50	14,53
COCHABAMBA	13.80	14.50	14.00	13.20	13,88
SANTA CRUZ	12.50	12.00	n.i.o.	n.i.o.	12,25
ORURO	14.00	14.00	13.50	13.20	13,68
SUCRE	n.i.o.	14.80	n.i.o.	14.50	14,65
POTOSI	n.i.o.	15.00	15.00	n.i.o.	15,00
TRINIDAD	13.50	n.i.o.	n.i.o.	n.i.o.	13,50

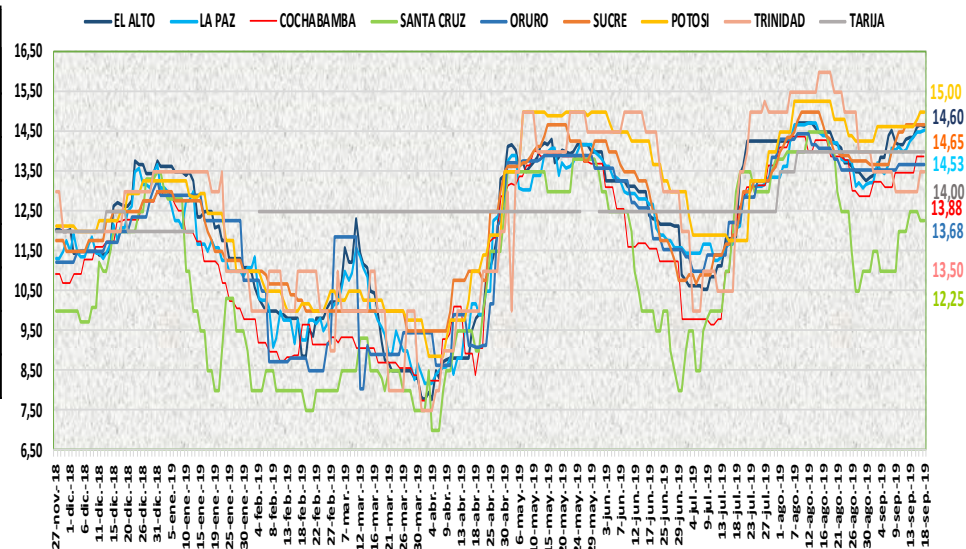

En esta jornada subió de precio la carne de pollo entero eviscerado en la ciudad de La Paz de las marcas SOFIA y PIO RICO a causa del poco abastecimiento de producto fresco. Bajó de precio en la ciudad de El Alto la marca SOFIA debido a la variación de precios de una tienda a otra.

**18 DE SEPTIEMBRE DE 2019**

## AZUCAR BLANCO — MARCAS

CIUDAD	LA BELGICA		UNAGRO		GUABIRÁ		SAN AURELIO		BERMEJO	
	Bs/qq	Bs/Kg	Bs/qq	Bs/Kg	Bs/qq	Bs/Kg	Bs/qq	Bs/Kg	Bs/qq	Bs/Kg
EI ALTO	168.00	3.65	n.i.o.	n.i.o.	n.i.o.	n.i.o.	170.00	3.70	n.i.o.	n.i.o.
LA PAZ	168.00	3.65	n.i.o.	n.i.o.	n.i.o.	n.i.o.	165.33	3.59	n.i.o.	n.i.o.
COCHABAMBA	170.00	3.70	170.00	3.70	170.00	3.70	170.00	3.70	n.i.o.	n.i.o.
SANTA CRUZ	n.i.o.	n.i.o.	n.i.o.	n.i.o.	200.00	4.35	160.00	3.48	n.i.o.	n.i.o.
ORURO	n.i.o.	n.i.o.	170.00	3.70	n.i.o.	n.i.o.	170.00	3.70	180.00	3.91
SUCRE	n.i.o.	n.i.o.	n.i.o.	n.i.o.	n.i.o.	n.i.o.	150.00	3.26	160.00	3.48
TARIJA	n.i.o.	n.i.o.	n.i.o.	n.i.o.	n.i.o.	n.i.o.	n.i.o.	n.i.o.	160.00	3.48
POTOSI	n.i.o.	n.i.o.	n.i.o.	n.i.o.	n.i.o.	n.i.o.	170.00	3.70	187.50	4.08
TRINIDAD	n.i.o.	n.i.o.	215.00	4.67	220.00	4.78	n.i.o.	n.i.o.	n.i.o.	n.i.o.

En esta jornada se mantiene estable el precio del azúcar blanco en sus diferentes marcas en las ocho ciudades capitales.

REFERENCIA:

Alza (Red) Baja (Green) Se mantiene (Yellow)

n.i.o.: No Ingreso Oferta

Fuente: OAP-MDRyT

## COMENTARIOS DE PRODUCTOS AGROPECUARIOS Y AGROINDUSTRIALES

**El Alto.** – Subió de precio; locoto de Illimani debido a la baja oferta en el mercado, haba verde de Palca, carne de pollo marca SOFIA por variación de precios. Bajo de precio; la arveja blanca de Sorata hay buen abastecimiento, zanahoria de Mizque bajo la demanda. Nota. - para hoy no se cotizo los productos choclo, pimentón, vainita, lechuga y frutilla porque para no ingresa producto fresco.

**La Paz.** – Subió de precio; ajo, locoto de debido a la buena calidad de estos productos, carne de pollo de SOFIA y PIO RICO no está llegando de forma regular. Bajo de precio; cebolla cabeza, haba verde grande, vainita blanca arbustiva, zanahoria de Cochabamba esto es debido a que la demanda para hoy no es muy elevada, cebolla cabeza de Perú se debe a que la demanda es irregular.

**Cochabamba.** – Subió de precio; la cebolla verde y cebolla cabeza que ingresaron desde Mizque y valle bajo, tomate ya que ingreso en menor cantidad desde Omereque y Chapare, nabo ya que ahora ingreso en menor cantidad desde los valles, papa huaycha de Omereque y Capinota debido a que hoy se está comercializando solo con remanentes en el mercado, papa huaycha que ingreso de los diferentes municipios de Cochabamba en menor cantidad, limón tahití de Yapacani debido a que hoy se está comercializando solo con remanentes. Bajo de precio; la zanahoria que continúa ingresando desde Sipe Sipe y Mizque, frutilla de Comarapa y Pocona en mayor cantidad debido a eso se tiene una buena oferta en el mercado.

**Santa Cruz.** – Subió de precio; tomate, están vendiendo según la madures del producto. Variabilidad en precio del pimentón debido a que ha llegado de diferentes tamaños.

**Oruro.** – Subió de precio; La papa huaycha de Independencia, el pimentón de Caranavi, el tomate de Cochabamba incrementa sus precios levemente por bajar la oferta, limón Tahití de Yapacani por bajar la oferta.

**Sucre.** – Subió de precio; la cebolla cabeza de Cochabamba, tomate que llega en regular cantidad de Tarija y Cochabamba siendo su demanda normal, la lechuga de Chuquisaca, naranja criolla de Chuquisaca por la regular oferta que comienza a presentar debido a que ya son las ultimas cosechas siendo su demanda normal. Bajo de precio; la arveja de Santa Cruz y Cochabamba, zanahoria de Potosí y Chuquisaca debido a la buena oferta que presenta este producto.

**Tarija.** – Subió de precio; Tomate perita hibrido de Entre Ríos, Padcaya y Villa de San Lorenzo por la baja oferta y Oca amarilla de procedencia de Tomayapo (El Puente), Incahuasi y Cochabamba, está ingresando de mejor calidad. Bajo de precio de Zanahoria de Tarija, Villa de San Lorenzo y Tarija debido al buen abastecimiento de este producto.

**Potosí.** – Subió de precio; La cebolla cola verde de Potosí y Tarija, el locoto de Colomi (Cochabamba) y la zanahoria de las Carreras (Chuquisaca), plátano de La Paz y Cochabamba, debido a variabilidad de precios y especulación en el mercado. Bajo de precio; La arveja de Potosí y Tarija y el haba verde de Tarija y La Paz, leche en polvo marca PIL de Cochabamba y la harina blanca de trigo 000 de Argentina, debido a la buena oferta y variabilidad de precios en el mercado. Los tubérculos mantienen sus precios estables, con un abastecimiento normal excepto de la papa huaycha que no se comercializa en el mercado mayorista.

**Cobija.** – Subió de precio; Maíz amarillo duro proveniente de los municipios cercanos a Cobija(Filadelfia-Porvenir) esto debido a una oferta baja en relación a la demanda local, por lo que se abrió el permiso de ingreso de producto del Brasil. Bajo de precio; Arveja Verde (Mediana), Haba Verde Grande y Vainita Blanca Arbustiva (sin clasificar) proveniente de Perú (Puerto Maldonado) esto debido a que se quiere ir acabando con el producto que se tiene en los centros de abasto. Salió del mercado por mayor: Uva Blanca procedente de Perú (Puerto Maldonado).