

N° 0138

BOLETIN DIARIO DE PRECIOS MAYORISTA

Miércoles, 19 de Junio de 2019

PRODUCTOS Y SUS CARACTERISTICAS	UNIDAD	EI ALTO			LA PAZ			COCHABAMBA			SANTA CRUZ			ORURO			TARIJA			SUCRE			POTOSI			COBIJA			TRINIDAD		
		18-06-19	19-06-19	VAR %	18-06-19	19-06-19	VAR %	18-06-19	19-06-19	VAR %	18-06-19	19-06-19	VAR %	18-06-19	19-06-19	VAR %	18-06-19	19-06-19	VAR %	18-06-19	19-06-19	VAR %	18-06-19	19-06-19	VAR %	18-06-19	19-06-19	VAR %			
TUBERCULOS - RAICES																															
Papa Desiree (Mediana)	@	41.25	43.75	6.06	41.25	43.08	4.44	38.89	40.00	2.85	27.25	27.25		38.89	38.89		32.50	35.00	7.69	32.00	32.00		30.00	30.00		n.i.o.	n.i.o.		49.00	49.00	
Papa Huaycha o Imilla (Mediana)	@	29.41	29.41		30.56	30.56		31.11	31.11		29.00	29.00		32.78	32.78		n.i.o.	n.i.o.		32.50	32.50		30.00	30.00		65.00	65.00		48.00	46.50	-3.13
Papa Holandesa (Mediana) IMPORTADO	@	46.67	51.11	9.51	n.i.o.	55.56		n.i.o.	n.i.o.		n.i.o.	n.i.o.		43.50	43.50		n.i.o.	n.i.o.		n.i.o.	n.i.o.		n.i.o.	n.i.o.		55.00	55.00		n.i.o.	n.i.o.	
Papalisa Cáscara Roja o Amarilla (Mediana)	@	36.00	36.00		38.00	38.00		35.00	35.00		32.00	32.00		31.11	31.11		32.50	32.50		30.00	30.00		60.00	60.00		n.i.o.	n.i.o.		65.00	65.00	
Yuca (Mediano - Grande)	Kg	n.i.o.	5.22		n.i.o.	n.i.o.		2.61	2.61		1.13	1.22	7.96	4.35	4.35		n.i.o.	n.i.o.		1.74	1.91	9.77	n.i.o.	n.i.o.		2.61	2.61		2.72	2.72	
HORTALIZAS																															
Ajo	@	90.00	95.00	5.56	85.00	135.00	58.82	120.00	120.00		110.00	110.00		n.i.o.	n.i.o.		87.50	87.50		87.50	87.50		75.00	75.00		160.00	160.00		155.00	154.50	-0.32
Ají en Vaina	@	n.i.o.	n.i.o.		n.i.o.	n.i.o.		312.50	312.50		318.33	318.33		n.i.o.	n.i.o.		275.00	275.00		160.00	160.00		230.00	230.00		n.i.o.	n.i.o.		442.50	442.50	
Ají en Vaina IMPORTADO	BOLSA @	350.00	350.00		375.00	375.00		325.00	325.00		340.00	340.00		342.50	342.50		325.00	325.00		n.i.o.	n.i.o.		n.i.o.	n.i.o.		n.i.o.	n.i.o.		385.00	385.00	
Arveja Verde (Mediana)	@	80.00	80.00		90.00	95.00	5.56	70.00	70.00		60.00	60.00		80.00	80.00		97.50	97.50		65.00	60.00	-7.69	90.00	85.00	-5.56	105.00	105.00		120.00	120.00	
Cebolla Verde (sin clasificar)	Kg	2.61	2.83	8.43	3.91	3.91		2.26	2.61	15.49	2.61	2.61		2.68	2.68		2.61	2.61		3.48	2.61	-25.00	3.48	3.26	-6.32	n.i.o.	n.i.o.		3.04	3.04	
Cebolla cabeza (Mediana)	Kg	4.57	4.25	-7.00	5.54	5.00	-9.75	3.86	3.77	-2.33	3.91	3.91		5.07	5.07		4.35	4.35		4.35	4.35		4.78	4.57	-4.39	n.i.o.	n.i.o.		5.22	5.22	
Cebolla cabeza (Mediana) IMPORTADO	Kg	4.40	4.35	-1.14	4.35	4.35		n.i.o.	n.i.o.		n.i.o.	n.i.o.		5.02	5.02		n.i.o.	n.i.o.		n.i.o.	n.i.o.		n.i.o.	n.i.o.		4.35	4.35		n.i.o.	n.i.o.	
Haba Verde Grande	@	40.00	35.83	-10.42	50.00	49.00	-2.00	35.00	35.00		36.00	35.00	-2.78	30.00	30.00		45.00	45.00		37.50	37.50		42.50	40.00	-5.88	102.50	102.50		120.00	120.00	
Locoto (Mediano)	Kg	4.24	4.24		6.09	6.09		3.91	3.91		4.57	4.57		3.48	3.48		6.96	6.96		3.37	3.37		3.48	3.48		n.i.o.	n.i.o.		5.33	5.33	
Maíz Choclo (Mediano)	100 unid.	120.00	n.i.o.		170.00	170.00		160.00	160.00		130.00	130.00		150.00	150.00		90.00	n.i.o.		n.i.o.	n.i.o.		n.i.o.	n.i.o.		n.i.o.	n.i.o.		n.i.o.	n.i.o.	
Nabo (Mediano)	@	27.22	30.00	10.21	29.44	31.11	5.67	20.00	30.00	50.00	22.00	22.00		21.67	21.67		22.50	22.50		n.i.o.	n.i.o.		24.00	24.00		85.00	85.00		50.50	50.50	
Pimentón Californiano (sin clasificar)	Kg	5.65	6.52	15.40	6.52	4.78	-26.69	4.78	4.78		3.19	3.19		6.96	7.39	6.18	3.91	3.91		5.43	4.57	-15.84	6.09	6.09		n.i.o.	n.i.o.		11.09	11.09	
Tomate Perita Híbrido (Mediano)	Kg	2.93	2.93		3.42	2.93	-14.33	2.31	2.31		1.59	1.71	7.55	3.67	3.67		1.96	1.96		2.44	2.44		3.67	3.67		n.i.o.	n.i.o.		3.30	3.30	
Tomate Perita Híbrido (Mediano) IMPORTADO	Kg	2.81	2.81		3.30	3.30		n.i.o.	n.i.o.		n.i.o.	n.i.o.		n.i.o.	n.i.o.		n.i.o.	n.i.o.		n.i.o.	n.i.o.		n.i.o.	n.i.o.		4.89	4.64	-5.11	n.i.o.	n.i.o.	
Vainita Blanca Arbustiva (sin clasificar)	Kg	5.22	5.43	4.02	4.35	5.65	29.89	4.78	4.78		3.04	3.04		5.22	5.22		5.43	5.43		3.91	3.91		6.09	6.09		9.13	8.91	-2.41	7.83	7.83	
Zanahoria (sin clasificar)	Kg	2.71	2.55	-5.90	2.71	2.71		2.90	3.48	20.00	2.17	2.17		1.74	1.74		1.58	1.58		2.51	2.51		2.17	2.17		5.22	5.22		5.22	5.22	
Zapallo	Kg	1.96	1.96		2.07	2.07		1.85	1.85		1.52	1.52		2.50	2.50		2.17	2.17		1.63	1.63		2.17	2.17		n.i.o.	n.i.o.		3.91	3.91	

REFERENCIA:

■ Alza ■ Baja ■ Se mantiene

n.i.o.: No Ingreso Oferta

Fuente: OAP-MDRyT

PRECIOS MAYORISTA DE PRODUCTOS AGROPECUARIOS Y AGROINDUSTRIALES

PRODUCTOS Y SUS CARACTERISTICAS	UNIDAD	EI ALTO			LA PAZ			COCHABAMBA			SANTA CRUZ			ORURO			TARJA			SUCRE			POTOSI			COBCHA			TRINIDAD		
		18-06-19	19-06-19	VAR%	18-06-19	19-06-19	VAR%	18-06-19	19-06-19	VAR%	18-06-19	19-06-19	VAR%	18-06-19	19-06-19	VAR%	18-06-19	19-06-19	VAR%	18-06-19	19-06-19	VAR%	18-06-19	19-06-19	VAR%	18-06-19	19-06-19	VAR%	18-06-19	19-06-19	VAR%
FRUTAS																															
Banana Cavendish (Mediana)	100 unid.	28.00	28.00		27.67	27.67		28.00	28.00		27.50	27.50		30.00	30.00		39.00	39.00		30.00	30.00		38.00	38.00		75.00	75.00		35.00	35.00	
Damasco (Mediano)	100 unid.	n.i.o.	n.i.o.		n.i.o.	n.i.o.		n.i.o.	n.i.o.		n.i.o.	n.i.o.		n.i.o.	n.i.o.		n.i.o.	n.i.o.		n.i.o.	n.i.o.		n.i.o.	n.i.o.		n.i.o.	n.i.o.		n.i.o.	n.i.o.	
Durazno (Mediano)	100 unid.	n.i.o.	n.i.o.		n.i.o.	n.i.o.		n.i.o.	n.i.o.		n.i.o.	n.i.o.		n.i.o.	n.i.o.		n.i.o.	n.i.o.		n.i.o.	n.i.o.		n.i.o.	n.i.o.		n.i.o.	n.i.o.		n.i.o.	n.i.o.	
Durazno (Mediano) IMPORTADO	100 unid.	n.i.o.	n.i.o.		n.i.o.	n.i.o.		n.i.o.	n.i.o.		n.i.o.	n.i.o.		n.i.o.	n.i.o.		n.i.o.	n.i.o.		n.i.o.	n.i.o.		n.i.o.	n.i.o.		n.i.o.	n.i.o.		n.i.o.	n.i.o.	
Frutilla (sin clasificar)	CAJA 100 unid.	14.50	14.50		14.50	14.50		14.00	14.00		8.88	8.88		n.i.o.	n.i.o.		20.00	20.00		14.00	14.00		n.i.o.	n.i.o.		n.i.o.	n.i.o.		n.i.o.	n.i.o.	
Limón Tahiti (Mediano)	100 unid.	25.00	25.00		29.00	32.50	12.07	25.00	25.00		15.00	15.00		30.00	30.00		n.i.o.	n.i.o.		25.00	25.00		37.50	37.50		n.i.o.	n.i.o.		40.00	40.00	
Limón Sutti (Mediano)	100 unid.	32.00	32.00		29.00	29.00		36.00	36.00		n.i.o.	32.00		28.00	28.00		27.50	27.50		27.50	27.50		30.00	30.00		47.50	47.50		40.00	40.00	
Mandarina Criolla (Mediana)	100 unid.	25.00	25.00		27.50	29.00	5.45	n.i.o.	30.00		10.00	10.00		25.00	25.00		20.00	20.00		30.00	30.00		37.50	32.50	-13.33	n.i.o.	n.i.o.		n.i.o.	n.i.o.	
Mandarina Japonesa (Mediano - Grande)	100 unid.	n.i.o.	n.i.o.		29.00	29.00		14.00	14.00		12.00	12.00		30.00	30.00		25.00	25.00		20.00	20.00		32.50	30.00	-7.69	n.i.o.	n.i.o.		40.00	40.00	
Manga Manzana (Mediana)	100 unid.	n.i.o.	n.i.o.		n.i.o.	n.i.o.		n.i.o.	n.i.o.		n.i.o.	n.i.o.		n.i.o.	n.i.o.		n.i.o.	n.i.o.		n.i.o.	n.i.o.		n.i.o.	n.i.o.		n.i.o.	n.i.o.		n.i.o.	n.i.o.	
Manga Manzana (Mediana) IMPORTADO	CAJA 100 unid.	n.i.o.	n.i.o.		n.i.o.	n.i.o.		n.i.o.	n.i.o.		n.i.o.	n.i.o.		n.i.o.	n.i.o.		n.i.o.	n.i.o.		n.i.o.	n.i.o.		n.i.o.	n.i.o.		n.i.o.	n.i.o.		n.i.o.	n.i.o.	
Manzana (Mediana)	100 unid.	n.i.o.	n.i.o.		n.i.o.	n.i.o.		n.i.o.	n.i.o.		n.i.o.	n.i.o.		n.i.o.	n.i.o.		n.i.o.	n.i.o.		n.i.o.	n.i.o.		n.i.o.	n.i.o.		n.i.o.	n.i.o.		n.i.o.	n.i.o.	
Manzana Red Delicious Mapleado (Mediana) IMPORTADO	100 unid.	n.i.o.	n.i.o.		165.00	165.00		160.00	160.00		116.64	116.64		190.00	190.00		190.00	190.00		180.00	180.00		152.50	150.00	-1.64	147.92	147.92		87.50	87.50	
Naranja Injerto (Mediano)	100 unid.	30.00	30.00		30.00	30.00		25.00	28.00	12.00	25.00	25.00		30.00	30.00		27.50	27.50		40.00	50.00	25.00	37.50	35.00	-6.67	55.00	55.00		40.00	40.00	
Naranja Criolla (Mediana)	100 unid.	28.00	28.00		30.00	30.00		n.i.o.	n.i.o.		30.00	30.00		30.00	30.00		30.00	30.00		27.50	27.50		32.50	30.00	-7.69	70.00	70.00		n.i.o.	n.i.o.	
Palta Bacon (Mediano)	100 unid.	n.i.o.	n.i.o.		n.i.o.	n.i.o.		n.i.o.	n.i.o.		n.i.o.	n.i.o.		n.i.o.	n.i.o.		220.00	220.00		n.i.o.	n.i.o.		n.i.o.	n.i.o.		n.i.o.	n.i.o.		n.i.o.	n.i.o.	
Papaya Salvietti (Mediana)	100 unid.	545.00	580.00	6.42	630.00	630.00		600.00	600.00		300.00	350.00	16.67	625.00	625.00		500.00	500.00		550.00	550.00		680.00	680.00		580.00	580.00		425.00	425.00	
Piña Pucallpa (Mediana)	100 unid.	650.00	650.00		740.00	690.00	-6.76	580.00	580.00		500.00	500.00		1100.00	1100.00		800.00	800.00		600.00	700.00	16.67	900.00	900.00		n.i.o.	n.i.o.		425.00	425.00	
Plátano (Mediano)	100 unid.	41.00	41.00		42.50	42.50		50.00	50.00		15.00	17.00	13.33	40.00	40.00		40.00	40.00		45.00	45.00		65.00	65.00		57.50	57.50		25.00	25.00	
Sandia (Mediano)	Kg.	3.26	3.26		2.83	2.83		2.07	2.07		1.09	1.09		n.i.o.	n.i.o.		n.i.o.	n.i.o.		n.i.o.	n.i.o.		n.i.o.	n.i.o.		2.72	2.72		3.26	3.26	
Toronja Ruby Red (Mediana)	100 unid.	67.50	67.50		70.00	70.00		80.00	80.00		35.00	35.00		70.00	70.00		40.00	40.00		55.00	55.00		85.00	85.00		82.50	82.50		40.00	40.00	
Uva Blanca	Kg.	n.i.o.	n.i.o.		10.43	10.43		n.i.o.	n.i.o.		n.i.o.	n.i.o.		n.i.o.	n.i.o.		n.i.o.	n.i.o.		n.i.o.	n.i.o.		n.i.o.	n.i.o.		n.i.o.	n.i.o.		n.i.o.	n.i.o.	
Uva Negra	Kg.	n.i.o.	n.i.o.		n.i.o.	n.i.o.		n.i.o.	n.i.o.		n.i.o.	n.i.o.		n.i.o.	n.i.o.		n.i.o.	n.i.o.		n.i.o.	n.i.o.		n.i.o.	n.i.o.		n.i.o.	n.i.o.		n.i.o.	n.i.o.	
Uva Negra IMPORTADO	Kg.	n.i.o.	n.i.o.		n.i.o.	n.i.o.		n.i.o.	n.i.o.		n.i.o.	n.i.o.		n.i.o.	n.i.o.		n.i.o.	n.i.o.		n.i.o.	n.i.o.		n.i.o.	n.i.o.		15.65	15.65		n.i.o.	n.i.o.	
Uva Blanca IMPORTADO	Kg.	n.i.o.	n.i.o.		n.i.o.	n.i.o.		n.i.o.	n.i.o.		n.i.o.	n.i.o.		n.i.o.	n.i.o.		n.i.o.	n.i.o.		n.i.o.	n.i.o.		n.i.o.	n.i.o.		18.26	n.i.o.		n.i.o.	n.i.o.	
CARNES - HUEVOS																															
Carne de Pollo entero eviscerado	Kg.	12.31	12.31		12.66	12.07	-4.66	11.55	11.55		10.00	9.50	-5.00	11.80	11.80		12.50	12.50		12.50	12.50		13.65	13.65		13.00	13.00		14.50	14.50	
Carne de cerdo en gancho	Kg.	16.00	16.00		17.90	17.90		20.00	20.00		14.00	14.00		21.50	21.50		21.50	21.50		16.50	16.50		20.00	20.00		23.00	23.00		19.00	19.00	
Carne de res en gancho	Kg.	21.50	21.50		21.50	21.50		20.50	20.50		19.00	19.00		24.00	24.00		22.25	22.25		22.75	22.75		21.00	21.00		17.25	17.25		16.50	16.50	
Huevo (Primera Calidad) .	unid.	0.80	0.80		0.70	0.70		0.60	0.60		0.60	0.60		0.60	0.60		0.60	0.60		0.68	0.68		0.68	0.68		0.68	0.68		0.52	0.52	
Pacú .	Kg.	n.i.o.	n.i.o.		31.00	31.00		25.00	25.00		25.00	25.00		30.00	30.00		n.i.o.	n.i.o.		n.i.o.	n.i.o.		n.i.o.	n.i.o.		24.50	24.50		30.83	30.83	
Pejerrey .	Kg.	48.70	51.74	6.24	49.57	49.57		60.00	60.00		n.i.o.	n.i.o.		41.74	41.74		n.i.o.	n.i.o.		n.i.o.	n.i.o.		n.i.o.	n.i.o.		n.i.o.	n.i.o.		n.i.o.	n.i.o.	
Surubí .	Kg.	n.i.o.	n.i.o.		36.50	36.50		40.00	40.00		35.00	35.00		30.00	30.00		n.i.o.	n.i.o.		n.i.o.	n.i.o.		n.i.o.	n.i.o.		24.50	24.50		30.00	30.00	
Trucha .	Kg.	25.22	25.22		27.96	29.13	4.18	35.00	35.00		n.i.o.	n.i.o.		31.30	31.30		n.i.o.	n.i.o.		n.i.o.	n.i.o.		n.i.o.	n.i.o.		n.i.o.	n.i.o.		n.i.o.	n.i.o.	

REFERENCIA:

■ Alza ■ Baja ■ Se mantiene

n.i.o.: No Ingreso Oferta

Fuente: OAP-MDRyT

PRECIOS MAYORISTA DE PRODUCTOS AGROPECUARIOS Y AGROINDUSTRIALES

PRODUCTOS Y SUS CARACTERISTICAS	UNIDAD	EI ALTO			LA PAZ			COCHABAMBA			SANTA CRUZ			ORURO			TARIJA			SUCRE			POTOSI			COBIJA			TRINIDAD					
		18-06-19	19-06-19	VAR %	18-06-19	19-06-19	VAR %	18-06-19	19-06-19	VAR %	18-06-19	19-06-19	VAR %	18-06-19	19-06-19	VAR %	18-06-19	19-06-19	VAR %	18-06-19	19-06-19	VAR %	18-06-19	19-06-19	VAR %	18-06-19	19-06-19	VAR %	18-06-19	19-06-19	VAR %			
GRANOS - AGROINDUSTRIALES																																		
Aceite vegetal a granel	Lt.	7.50	7.50		7.53	7.40	-1.73	8.00	8.00		7.25	7.25		7.75	7.75		n.i.o.	n.i.o.		7.10	7.10		9.00	9.00		n.i.o.	n.i.o.		9.00	9.00				
Aceite vegetal envasado	BIDON 900 cc.	10.50	10.50		10.42	9.91	-4.89	10.80	10.80		9.16	9.16		10.42	10.42		n.i.o.	n.i.o.		10.50	10.50		11.00	11.00		n.i.o.	n.i.o.		8.30	8.30				
Aceite vegetal envasado IMPORTADO	BIDON 900 cc.	7.20	7.20		8.10	8.10		n.i.o.	n.i.o.		7.50	7.50		8.10	8.10		n.i.o.	n.i.o.		9.00	9.00		9.00	9.00		7.50	7.50		6.80	6.80		8.00	8.00	
Amaranto	46 Kg.	n.i.o.	n.i.o.		725.00	725.00		n.i.o.	n.i.o.		n.i.o.	n.i.o.		n.i.o.	n.i.o.		n.i.o.	n.i.o.		n.i.o.	n.i.o.		n.i.o.	n.i.o.		n.i.o.	n.i.o.		n.i.o.	n.i.o.		n.i.o.	n.i.o.	
Arroz de primera	qq.	303.33	303.33		315.00	315.00		290.00	290.00		290.00	290.00		290.00	290.00		310.00	300.00	-3.23	265.00	265.00		275.00	275.00		n.i.o.	n.i.o.		185.00	185.00				
Arroz económico	qq.	200.00	200.00		215.00	215.00		207.50	207.50		189.50	189.50		220.00	220.00		180.00	180.00		180.00	180.00		200.00	200.00		n.i.o.	n.i.o.		162.50	162.50				
Arroz de segunda	qq.	262.50	262.50		260.00	260.00		250.00	250.00		231.25	231.25		250.00	250.00		210.00	210.00		245.00	245.00		230.00	230.00		n.i.o.	n.i.o.		170.00	170.00				
Arroz de primera IMPORTADO	qq.	213.90	213.90		210.00	210.00		230.00	230.00		268.33	268.33		230.00	230.00		202.40	202.40		220.80	220.80		n.i.o.	n.i.o.		207.00	207.00		276.00	276.00				
Azúcar blanco	qq.	160.00	160.00		155.00	155.00		150.00	150.00		155.00	155.00		170.00	170.00		160.00	160.00		155.00	155.00		165.00	165.00		n.i.o.	n.i.o.		217.50	217.50				
Azúcar blanco IMPORTADO	SACO qq.	n.i.o.	n.i.o.		n.i.o.	n.i.o.		n.i.o.	n.i.o.		n.i.o.	n.i.o.		n.i.o.	n.i.o.		n.i.o.	n.i.o.		n.i.o.	n.i.o.		n.i.o.	n.i.o.		n.i.o.	n.i.o.		172.50	172.50		n.i.o.	n.i.o.	
Café molido	Kg.	n.i.o.	n.i.o.		42.00	42.00		40.00	40.00		40.00	40.00		45.00	45.00		50.00	50.00		n.i.o.	n.i.o.		40.00	40.00		n.i.o.	n.i.o.		n.i.o.	n.i.o.		n.i.o.	n.i.o.	
Café en grano (Mediano)	qq.	n.i.o.	n.i.o.		n.i.o.	n.i.o.		n.i.o.	n.i.o.		n.i.o.	n.i.o.		n.i.o.	n.i.o.		3986.67	3986.67		n.i.o.	n.i.o.		n.i.o.	n.i.o.		n.i.o.	n.i.o.		n.i.o.	n.i.o.		n.i.o.	n.i.o.	
Cebada en grano	@	47.50	47.50		49.38	49.38		35.00	35.00		n.i.o.	n.i.o.		50.00	50.00		n.i.o.	n.i.o.		22.50	22.50		25.00	25.00		n.i.o.	n.i.o.		n.i.o.	n.i.o.		n.i.o.	n.i.o.	
Charque de llama	Kg.	54.00	54.00		n.i.o.	n.i.o.		68.00	68.00		n.i.o.	n.i.o.		120.00	120.00		n.i.o.	n.i.o.		165.00	165.00		110.00	110.00		n.i.o.	n.i.o.		n.i.o.	n.i.o.		n.i.o.	n.i.o.	
Chucho (Mediano)	qq.	352.50	352.50		365.00	365.00		370.00	370.00		400.00	400.00		300.00	300.00		490.00	490.00		560.00	560.00		470.00	470.00		n.i.o.	n.i.o.		815.00	815.00				
Fideo	@	72.00	72.00		75.00	75.00		68.00	68.00		73.00	73.00		78.00	78.00		75.00	75.00		70.00	70.00		70.00	70.00		90.00	90.00		75.00	75.00				
Frejol Negro (Mediano)	qq.	390.00	390.00		375.00	375.00		360.00	360.00		230.00	230.00		n.i.o.	n.i.o.		n.i.o.	n.i.o.		275.00	275.00		n.i.o.	n.i.o.		n.i.o.	n.i.o.		n.i.o.	n.i.o.		n.i.o.	n.i.o.	
Girasol (Pequeño color café rayado)	qq.	n.i.o.	n.i.o.		n.i.o.	n.i.o.		n.i.o.	n.i.o.		n.i.o.	n.i.o.		n.i.o.	n.i.o.		n.i.o.	n.i.o.		n.i.o.	n.i.o.		n.i.o.	n.i.o.		n.i.o.	n.i.o.		n.i.o.	n.i.o.		n.i.o.	n.i.o.	
Harina blanca	46 Kg.	180.00	180.00		178.89	178.89		174.80	174.80		184.00	184.00		n.i.o.	n.i.o.		n.i.o.	n.i.o.		n.i.o.	n.i.o.		n.i.o.	n.i.o.		n.i.o.	n.i.o.		n.i.o.	n.i.o.		215.00	215.00	
Harina blanca IMPORTADO	SACO 46 Kg.	161.00	161.00		163.76	163.76		163.76	163.76		170.20	170.20		165.60	165.60		170.20	170.20		170.20	170.20		165.60	165.60		214.06	214.06		184.00	184.00				
Leche fluida	BIDON 946 ml.	5.70	5.70		5.70	5.70		5.70	5.70		5.70	5.70		5.60	5.60		5.00	5.00		5.50	5.50		6.00	6.00		n.i.o.	n.i.o.		5.88	5.88				
Leche en polvo	LATA 2500 grs.	150.00	150.00		150.00	150.00		160.00	160.00		150.00	150.00		163.00	163.00		150.00	150.00		155.00	155.00		160.00	155.00	-3.13	165.00	165.00		167.50	167.50				
Manteca de cerdo IMPORTADO	LATA 17 Kg.	210.00	210.00		215.00	215.00		217.00	217.00		190.00	190.00		220.00	220.00		200.00	200.00		215.00	215.00		230.00	230.00		n.i.o.	n.i.o.		n.i.o.	n.i.o.				
Manteca vegetal	CAJA 17 Kg.	215.00	215.00		212.00	212.00		225.00	225.00		215.00	215.00		200.00	200.00		219.00	219.00		210.00	210.00		220.00	220.00		n.i.o.	n.i.o.		217.50	217.50				
Maní con cáscara rojo	qq.	351.67	351.67		395.00	395.00		430.00	430.00		350.00	350.00		457.50	457.50		400.00	400.00		370.00	370.00		420.00	420.00		n.i.o.	n.i.o.		n.i.o.	n.i.o.				
Maíz Blanco (Grande)	qq.	351.25	351.25		440.00	440.00		400.00	400.00		380.00	380.00		360.00	360.00		310.00	310.00		240.00	240.00		300.00	280.00	-6.67	n.i.o.	n.i.o.		n.i.o.	n.i.o.				
Maíz amarillo duro	qq.	117.50	117.50		100.00	100.00		75.00	75.00		60.00	60.00		77.50	77.50		65.00	65.00		75.00	75.00		120.00	120.00		80.50	80.50		85.00	85.00				
Maíz amarillo duro IMPORTADO	qq.	n.i.o.	n.i.o.		n.i.o.	n.i.o.		n.i.o.	n.i.o.		n.i.o.	n.i.o.		n.i.o.	n.i.o.		n.i.o.	n.i.o.		n.i.o.	n.i.o.		n.i.o.	n.i.o.		n.i.o.	n.i.o.		n.i.o.	n.i.o.				
Quinoa Real	qq.	780.00	780.00		850.00	850.00		750.00	750.00		n.i.o.	n.i.o.		535.00	535.00		n.i.o.	n.i.o.		n.i.o.	n.i.o.		680.00	680.00		n.i.o.	n.i.o.		n.i.o.	n.i.o.				
Sorgo	qq.	n.i.o.	n.i.o.		100.00	100.00		60.00	60.00		50.00	50.00		n.i.o.	n.i.o.		n.i.o.	n.i.o.		62.50	62.50		100.00	100.00		n.i.o.	n.i.o.		n.i.o.	n.i.o.				
Soya en grano	qq.	200.00	200.00		230.00	230.00		230.00	230.00		150.00	150.00		n.i.o.	n.i.o.		n.i.o.	n.i.o.		190.00	190.00		n.i.o.	n.i.o.		n.i.o.	n.i.o.		n.i.o.	n.i.o.				
Sésamo (Escobero)	qq.	n.i.o.	n.i.o.		n.i.o.	n.i.o.		780.00	780.00		n.i.o.	n.i.o.		n.i.o.	n.i.o.		n.i.o.	n.i.o.		n.i.o.	n.i.o.		n.i.o.	n.i.o.		n.i.o.	n.i.o.		n.i.o.	n.i.o.				
Trigo en grano	qq.	220.00	220.00		230.00	230.00		250.00	250.00		n.i.o.	n.i.o.		n.i.o.	n.i.o.		155.00	155.00		145.00	145.00		160.00	160.00		n.i.o.	n.i.o.		n.i.o.	n.i.o.				
Trigo pelado	qq.	250.00	250.00		275.00	275.00		340.00	340.00		250.00	250.00		315.00	315.00		245.00	245.00		205.00	205.00		320.00	320.00		n.i.o.	n.i.o.		n.i.o.	n.i.o.				
Tunta	qq.	860.00	860.00		1010.00	1010.00		730.00	730.00		720.00	720.00		1040.00	1040.00		960.00	960.00		n.i.o.	n.i.o.		n.i.o.	n.i.o.		n.i.o.	n.i.o.		n.i.o.	n.i.o.				
Tunta . IMPORTADO	50 Kg.	1116.67	1116.67		1140.00	1140.00		1010.00	1010.00		869.57	869.57		1200.00	1200.00		n.i.o.	n.i.o.		n.i.o.	n.i.o.		n.i.o.	n.i.o.		n.i.o.	n.i.o.		n.i.o.	n.i.o.				

Nota: El precio de pollo que se reflejan en el boletín diario correspondiente a la ciudad de Tarija, pertenece a la producción local.

REFERENCIA:

■ Alza
 ■ Baja
 Se mantiene
 n.i.o.: No Ingreso Oferta

Fuente: OAP-MDRyT

PRECIOS MAYORISTAS DE LA CARNE DE POLLO ENTERO EVISCERADO Y AZÚCAR BLANCO

19 DE JUNIO DE 2019

CARNE DE POLLO — AGENCIA

CIUDAD	SOFÍA	IMBA	ALG	PIO RICO	PROMEDIO
EI ALTO	12.73	12.70	n.i.o.	11.50	12,31
LA PAZ	11.50	12.75	n.i.o.	11.95	12,07
COCHABAMBA	12.00	12.00	11.00	11.20	11,55
SANTA CRUZ	9.50	9.50	n.i.o.	n.i.o.	9,50
ORURO	11.40	13.00	11.50	11.30	11,80
SUCRE	n.i.o.	12.50	n.i.o.	12.50	12,50
POTOSI	n.i.o.	14.50	12.80	n.i.o.	13,65
TRINIDAD	14.50	n.i.o.	n.i.o.	n.i.o.	14,50

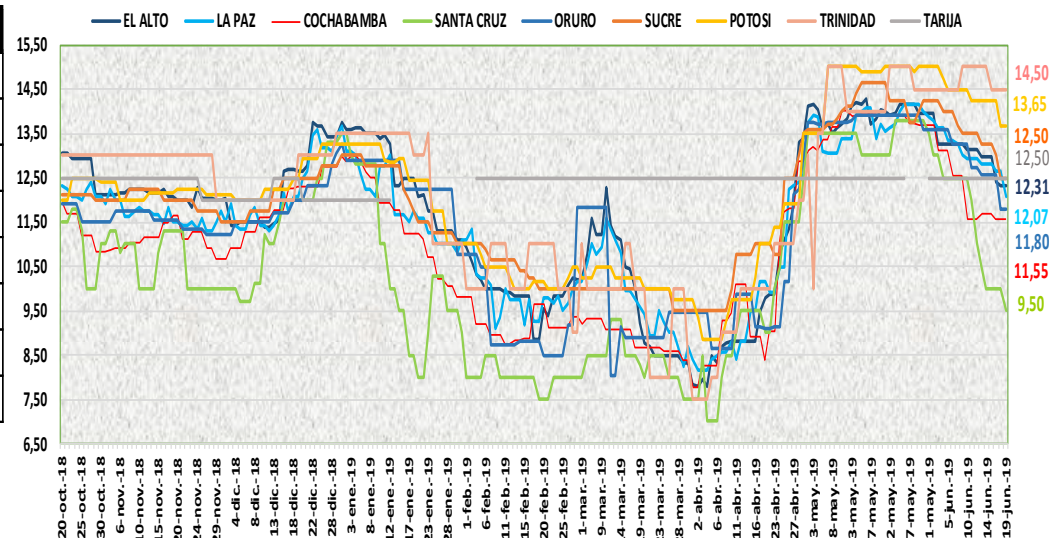

En esta jornada bajó de precio de la carne de pollo entero eviscerado en las ciudades La Paz y Santa Cruz de las marcas SOFIA, IMBA y PIO RICO debido al buen abastecimiento desde las zonas de producción.

19 DE JUNIO DE 2019

AZUCAR BLANCO — MARCAS

CIUDAD	LA BELGICA		UNAGRO		GUABIRÁ		SAN AURELIO		BERMEJO	
	Bs/qq	Bs/Kg	Bs/qq	Bs/Kg	Bs/qq	Bs/Kg	Bs/qq	Bs/Kg	Bs/qq	Bs/Kg
EI ALTO	163.33	3.55	n.i.o.	n.i.o.	n.i.o.	n.i.o.	160.00	3.48	n.i.o.	n.i.o.
LA PAZ	159.33	3.46	n.i.o.	n.i.o.	n.i.o.	n.i.o.	155.00	3.37	n.i.o.	n.i.o.
COCHABAMBA	150.00	3.26	158.00	3.43	160.00	3.48	150.00	3.26	n.i.o.	n.i.o.
SANTA CRUZ	n.i.o.	n.i.o.	n.i.o.	n.i.o.	205.00	4.46	155.00	3.37	n.i.o.	n.i.o.
ORURO	n.i.o.	n.i.o.	170.00	3.70	n.i.o.	n.i.o.	170.00	3.70	180.00	3.91
SUCRE	n.i.o.	n.i.o.	n.i.o.	n.i.o.	n.i.o.	n.i.o.	155.00	3.37	170.00	3.70
TARIJA	n.i.o.	n.i.o.	n.i.o.	n.i.o.	n.i.o.	n.i.o.	n.i.o.	n.i.o.	160.00	3.48
POTOSI	n.i.o.	n.i.o.	n.i.o.	n.i.o.	n.i.o.	n.i.o.	165.00	3.59	175.00	3.80
TRINIDAD	n.i.o.	n.i.o.	215.00	4.67	220.00	4.78	n.i.o.	n.i.o.	n.i.o.	n.i.o.

En esta jornada se mantiene estable el precio del azúcar blanco en sus diferentes marcas en las ocho ciudades capitales.

REFERENCIA:

Alza (Red square) Baja (Green square) Se mantiene (Yellow square)

n.i.o.: No Ingreso Oferta

Fuente: OAP-MDRyT

COMENTARIOS DE PRODUCTOS AGROPECUARIOS Y AGROINDUSTRIALES

El Alto. - Subió de precio; papa Desiré de Tarija, para ingreso producto fresco con precio elevado es de muy buena calidad, papa holandesa Rosada (Única) de Perú. cebolla verde de Sapahaqui, nabo de Sorata, pimentón de Palca, papaya Salvietti de Alto Beni, pescado pejerrey de Taraco y de Copacabana por la baja oferta y la vainita de Palca – Illimani debido a variación de precios. Bajaron de precio; cebolla cabeza nacional de Mizque – Cochabamba y de Sucre, cebolla cabeza de Perú por el buen abastecimiento. Nota. - Hoy no se encontró choclo, debido que hoy generalmente no ingresa producto fresco.

La Paz. - Subieron de precio; la carne de pescado como ser la trucha procedente de Tiquina, la arveja de Sorata, el ajo que ingresa de Tarija. Bajaron de precio; la carne de pollo en sus diferentes marcas, la vainita de Sorata, el locoto de Sorata, el tomate nacional de Luribay y Tarija esto es por la buena oferta y a la poca demanda, limón tahití mediano de Yapacani, la mandarina criolla mediana de Palos Blancos esto es por la buena oferta de productos frescos. Bajaron de precio; La piña Pucallpa mediana de Entre Ríos por el buen abastecimiento.

Cochabamba. - Subieron de precio; papa desiree que ingreso de Pocona y Capinota debido a que la demanda es mayor que oferta en el mercado, naranja injerto que ingreso del trópico de Cochabamba debido a que hoy se está comercializando solo con remanentes, la cebolla verde ya que ingreso en menor cantidad desde Quillacollo, la zanahoria del Valle Bajo ya que indican que cosecharon en menor cantidad para esta fecha y es por eso que la demanda fue mayor. Bajaron de precio; la cebolla cabeza que ingreso desde Sipe Sipe e indicar que las que ingresaron Saipina y Mizque se mantienen. Nota. - Indicar que ya ingreso la mandarina criolla al mercado.

Santa Cruz. - Subieron de precio; tomate pera, arveja verde, vainita, haba, debido a que han llegado en modera cantidad, Papaya salvietti, plátano de valles cruceños por la baja oferta. Bajaron de precio; carne de pollo continúa incrementándose por las nuevas cargas lanzadas al mercado.

Oruro. - Subieron de precio; El pimentón de Caranavi por bajar la oferta.

Sucre. - Subieron de precio; yuca proveniente de Santa Cruz debido a la buena demanda que tiene este producto, naranja injerto proveniente de Chuquisaca debido a la regular oferta que se tiene de este producto, la piña sube por la buena calidad del producto además de que su oferta es regular para este día. Bajaron de precio; arveja proveniente de Cochabamba, la cebolla verde que llega en buena cantidad desde Potosí y Chuquisaca, el pimentón proveniente de Santa Cruz y Cochabamba, la lechuga para hoy baja el precio debido a la buena oferta que presenta este producto proveniente de Chuquisaca

Tarija. - Subió de precio; Papa Desiree (Mediana) procedente de los municipios (Uriondo, Tarija, Culpina), debido a la baja oferta en el mercado. Nota. - Hoy no se registra Maíz Choclo (Mediano), debido a que no ingreso en el mercado.

Potosí. - Subieron de precio; papa huaycha, la oca y papalisa. Por la regular oferta, la papa desiree por baja oferta. Bajaron de precio; la arveja de Luribay y haba verde (La Paz) y Tarija, la cebolla cola verde y el haba verde de Betanzos (Potosí) y la cebolla cabeza de Mizque (Cochabamba) y Chuquisaca, la mandarina japonesa, la mandarina Encorte, la naranja injerto de Yapacani (Santa Cruz), la naranja criolla y mandarina criolla de Tarija y la manzana de Chile y Argentina La leche en polvo marca PIL de Cochabamba y el maíz blanco de Cotagaita y Betanzos (Potosí), debido a la mejora de la oferta, variabilidad de precios y nuevos ingresos al mercado.

Trinidad. - Bajo de precio; la papa huaycha debido a la calidad, el ajo, la cebolla no ha llegado de buena calidad, pero sigue con el mismo precio, el resto de las hortalizas llegó con el mismo precio de buena calidad.