

N° 0186

**BOLETIN DIARIO DE PRECIOS MAYORISTA**

Lunes, 19 de Agosto de 2019

PRODUCTOS Y SUS CARACTERISTICAS	UNIDAD	EI ALTO			LA PAZ			COCHABAMBA			SANTA CRUZ			ORURO			TARIJA			SUCRE			POTOSI			COBIJA			TRINIDAD		
		17-08-19	19-08-19	VAR%	17-08-19	19-08-19	VAR%	17-08-19	19-08-19	VAR%	17-08-19	19-08-19	VAR%	17-08-19	19-08-19	VAR%	17-08-19	19-08-19	VAR%	17-08-19	19-08-19	VAR%	17-08-19	19-08-19	VAR%	17-08-19	19-08-19	VAR%			
<b>TUBERCULOS - RAICES</b>																															
Papa Desiree (Mediana)	@	47.50	47.50		43.33	43.33		54.44	54.44		37.50	39.00	4.00	46.67	46.67		34.38	34.38		40.00	40.00		43.13	43.13		n.i.o.	n.i.o.		61.00	61.00	
Papa Huaycha o Imilla (Mediana)	@	42.50	42.50		42.22	42.22		52.22	52.22		52.00	52.00		51.11	53.33	4.34	n.i.o.	n.i.o.		47.50	47.50		40.00	40.00		65.00	65.00		61.00	61.00	
Papa Holandesa (Mediana) IMPORTADO	@	52.22	52.22		53.33	53.33		n.i.o.	n.i.o.		n.i.o.	n.i.o.		55.56	55.56		n.i.o.	n.i.o.		n.i.o.	n.i.o.		n.i.o.	n.i.o.		60.00	60.00		n.i.o.	n.i.o.	
Papalisa Cáscara Roja o Amarilla (Mediana)	@	50.00	50.00		45.00	45.00		40.00	40.00		35.00	35.00		41.11	41.11		35.00	35.00		40.00	40.00		50.00	50.00		n.i.o.	n.i.o.		67.50	67.50	
Yuca (Mediano - Grande)	Kg.	3.26	3.26		n.i.o.	n.i.o.		3.04	3.04		1.57	1.54	-1.91	5.22	5.22		2.61	2.61		2.43	2.43		n.i.o.	n.i.o.		2.61	2.61		2.93	2.93	
<b>HORTALIZAS</b>																															
Ajo	@	131.25	131.25		140.00	140.00		125.00	125.00		120.00	120.00		n.i.o.	n.i.o.		125.00	125.00		150.00	150.00		100.00	110.00	10.00	172.50	172.50		147.50	147.50	
Ají en Vaina	@	n.i.o.	n.i.o.		n.i.o.	n.i.o.		312.50	312.50		318.33	318.33		n.i.o.	n.i.o.		250.00	250.00		150.00	150.00		230.00	230.00		n.i.o.	n.i.o.		442.50	442.50	
Ají en Vaina IMPORTADO	BOLSA @	350.00	350.00		375.00	375.00		325.00	325.00		340.00	340.00		350.00	350.00		300.00	300.00		n.i.o.	n.i.o.		n.i.o.	n.i.o.		n.i.o.	n.i.o.		385.00	385.00	
Arveja Verde (Mediana)	@	139.00	117.50	-15.47	120.00	115.00	-4.17	100.00	100.00		110.00	120.00	9.09	120.00	120.00		95.00	95.00		102.50	112.50	9.76	105.00	100.00	-4.76	110.00	110.00		120.00	120.00	
Cebolla Verde (sin clasificar)	Kg.	2.86	2.68	-6.29	3.26	3.26		1.74	1.91	9.77	2.61	2.61		2.17	2.32	6.91	1.96	1.85	-5.61	3.48	3.48		3.04	3.04		n.i.o.	n.i.o.		3.15	3.15	
Cebolla cabeza (Mediana)	Kg.	2.80	2.80		3.48	3.48		2.45	2.39	-2.45	2.96	2.96		3.26	3.04	-6.75	3.26	2.83	-13.19	2.50	2.66	6.40	3.04	3.04		n.i.o.	n.i.o.		4.26	4.26	
Cebolla cabeza (Mediana) IMPORTADO	Kg.	3.86	3.86		4.15	4.15		n.i.o.	n.i.o.		n.i.o.	n.i.o.		n.i.o.	n.i.o.		n.i.o.	n.i.o.		n.i.o.	n.i.o.		n.i.o.	n.i.o.		4.78	4.78		n.i.o.	n.i.o.	
Haba Verde Grande	@	n.i.o.	65.00		85.00	85.00		70.00	70.00		75.00	75.00		90.00	90.00		52.50	52.50		80.00	80.00		90.00	90.00		102.50	102.50		119.50	119.50	
Locoto (Mediano)	Kg.	5.30	4.65	-12.26	6.09	6.52	7.06	4.78	4.78		4.35	4.35		3.48	3.48		6.09	6.09		3.15	3.15		3.70	4.13	11.62	n.i.o.	n.i.o.		5.22	5.22	
Maíz Choclo (Mediano)	100 unid.	n.i.o.	n.i.o.		170.00	170.00		170.00	170.00		160.00	160.00		180.00	180.00		n.i.o.	95.00		220.00	220.00		n.i.o.	n.i.o.		n.i.o.	n.i.o.		n.i.o.	n.i.o.	
Nabo (Mediano)	@	n.i.o.	35.56		35.00	35.00		20.00	20.00		23.00	23.00		27.50	27.50		12.50	12.50		n.i.o.	n.i.o.		27.50	27.50		82.50	82.50		52.50	52.50	
Pimentón Californiano (sin clasificar)	Kg.	6.87	7.04	2.47	6.09	6.09		5.65	5.65		5.22	5.22		6.96	7.39	6.18	3.91	3.91		7.61	7.61		8.26	8.26		n.i.o.	n.i.o.		11.09	11.09	
Tomate Perita Híbrido (Mediano)	Kg.	3.79	3.42	-9.76	4.03	3.91	-2.98	3.52	3.52		3.06	2.93	-4.25	5.38	4.40	-18.22	3.42	3.42		3.91	3.42	-12.53	5.38	4.89	-9.11	n.i.o.	n.i.o.		3.67	3.67	
Tomate Perita Híbrido (Mediano) IMPORTADO	Kg.	3.91	3.48	-11.00	4.16	4.16		n.i.o.	n.i.o.		n.i.o.	n.i.o.		5.24	5.24		n.i.o.	n.i.o.		n.i.o.	n.i.o.		n.i.o.	n.i.o.		5.13	4.64	-9.55	n.i.o.	n.i.o.	
Vainita Blanca Arbustiva (sin clasificar)	Kg.	n.i.o.	10.00		7.39	7.17	-2.98	7.83	7.83		6.09	6.09		10.43	8.70	-16.59	8.26	8.26		8.70	8.70		9.57	9.57		9.78	9.78		7.83	7.83	
Zanahoria (sin clasificar)	Kg.	2.24	2.22	-0.89	2.03	1.98	-2.46	2.13	1.84	-13.62	2.17	2.17		2.11	2.14	1.42	2.17	1.96	-9.68	1.93	2.17	12.44	2.39	2.07	-13.39	5.65	5.65		4.35	4.35	
Zapallo .	Kg.	1.74	1.74		1.96	1.96		1.96	1.96		1.52	1.52		2.17	2.17		1.96	1.96		1.74	1.74		2.17	2.17		n.i.o.	n.i.o.		3.70	3.70	

REFERENCIA:

■ Alza ■ Baja ■ Se mantiene n.i.o.: No Ingreso Oferta

Fuente: OAP-MDRyT

# PRECIOS MAYORISTA DE PRODUCTOS AGROPECUARIOS Y AGROINDUSTRIALES

PRODUCTOS Y SUS CARACTERISTICAS	UNIDAD	EI ALTO			LA PAZ			COCHABAMBA			SANTA CRUZ			ORURO			TARIJA			SUCRE			POTOSI			COBUJA			TRINIDAD		
		17-08-19	19-08-19	VAR %	17-08-19	19-08-19	VAR %	17-08-19	19-08-19	VAR %	17-08-19	19-08-19	VAR %	17-08-19	19-08-19	VAR %	17-08-19	19-08-19	VAR %	17-08-19	19-08-19	VAR %	17-08-19	19-08-19	VAR %	17-08-19	19-08-19	VAR %			
<b>FRUTAS</b>																															
Banana Cavendish (Mediana)	100 unid.	28.00	28.00		30.00	30.00		45.00	45.00		32.50	37.50	15.38	40.00	40.00		45.00	45.00		39.00	39.00		38.00	38.00		70.00	70.00		37.50	37.50	
Damasco (Mediano)	100 unid.	n.i.o.	n.i.o.		n.i.o.	n.i.o.		n.i.o.	n.i.o.		n.i.o.	n.i.o.		n.i.o.	n.i.o.		n.i.o.	n.i.o.		n.i.o.	n.i.o.		n.i.o.	n.i.o.		n.i.o.	n.i.o.		n.i.o.	n.i.o.	
Durazno (Mediano)	100 unid.	n.i.o.	n.i.o.		n.i.o.	n.i.o.		n.i.o.	n.i.o.		n.i.o.	n.i.o.		n.i.o.	n.i.o.		n.i.o.	n.i.o.		n.i.o.	n.i.o.		n.i.o.	n.i.o.		n.i.o.	n.i.o.		n.i.o.	n.i.o.	
Durazno (Mediano) IMPORTADO	100 unid.	n.i.o.	n.i.o.		n.i.o.	n.i.o.		n.i.o.	n.i.o.		n.i.o.	n.i.o.		n.i.o.	n.i.o.		n.i.o.	n.i.o.		n.i.o.	n.i.o.		n.i.o.	n.i.o.		n.i.o.	n.i.o.		n.i.o.	n.i.o.	
Frutilla (sin clasificar)	CAJA 100 unid.	n.i.o.	n.i.o.		n.i.o.	n.i.o.		20.00	21.00	5.00	9.99	10.00	0.10	n.i.o.	n.i.o.		18.00	18.00		n.i.o.	19.00		n.i.o.	n.i.o.		n.i.o.	n.i.o.		n.i.o.	n.i.o.	
Limón Tahiti (Mediano)	100 unid.	36.50	36.50		35.00	35.00		32.00	32.00		18.00	18.00		30.00	30.00		25.00	25.00		40.00	40.00		45.00	45.00		n.i.o.	n.i.o.		37.50	37.50	
Limón Sutil (Mediano)	100 unid.	n.i.o.	n.i.o.		n.i.o.	n.i.o.		35.00	35.00		32.00	32.00		n.i.o.	n.i.o.		29.00	29.00		30.00	30.00		32.00	32.00		47.50	47.50		37.50	37.50	
Mandarina Criolla (Mediana)	100 unid.	n.i.o.	n.i.o.		n.i.o.	n.i.o.		n.i.o.	n.i.o.		n.i.o.	n.i.o.		25.00	n.i.o.		20.00	20.00		n.i.o.	n.i.o.		30.00	30.00		55.00	55.00		n.i.o.	n.i.o.	
Mandarina Japonesa (Mediano - Grande)	100 unid.	n.i.o.	n.i.o.		30.00	30.00		20.00	20.00		13.00	13.00		30.00	n.i.o.		25.00	25.00		30.00	30.00		n.i.o.	n.i.o.		80.00	80.00		40.00	40.00	
Manga Manzana (Mediana)	100 unid.	n.i.o.	n.i.o.		n.i.o.	n.i.o.		n.i.o.	n.i.o.		n.i.o.	n.i.o.		n.i.o.	n.i.o.		n.i.o.	n.i.o.		n.i.o.	n.i.o.		n.i.o.	n.i.o.		n.i.o.	n.i.o.		n.i.o.	n.i.o.	
Manga Manzana (Mediana) IMPORTADO	CAJA 100 unid.	n.i.o.	n.i.o.		n.i.o.	n.i.o.		n.i.o.	n.i.o.		n.i.o.	n.i.o.		n.i.o.	n.i.o.		n.i.o.	n.i.o.		n.i.o.	n.i.o.		n.i.o.	n.i.o.		n.i.o.	n.i.o.		n.i.o.	n.i.o.	
Manzana (Mediana)	100 unid.	n.i.o.	n.i.o.		n.i.o.	n.i.o.		n.i.o.	n.i.o.		n.i.o.	n.i.o.		n.i.o.	n.i.o.		n.i.o.	n.i.o.		n.i.o.	n.i.o.		n.i.o.	n.i.o.		n.i.o.	n.i.o.		n.i.o.	n.i.o.	
Manzana Red Delicious Mapleado (Mediana) IMPORTADO	100 unid.	170.00	170.00		165.00	165.00		160.00	160.00		110.83	110.83		n.i.o.	n.i.o.		195.00	195.00		180.00	180.00		150.00	150.00		147.92	147.92		87.50	87.50	
Naranja Injerto (Mediano)	100 unid.	31.00	31.00		30.00	30.00		25.00	25.00		24.00	23.00	-4.17	35.00	35.00		25.00	25.00		38.00	38.00		35.00	n.i.o.		50.00	50.00		40.00	40.00	
Naranja Criolla (Mediana)	100 unid.	25.00	25.00		22.50	22.50		25.00	25.00		27.00	27.00		35.00	35.00		25.00	25.00		28.00	26.50	-5.36	30.00	32.50	8.33	50.00	50.00		n.i.o.	n.i.o.	
Palta Bacon (Mediano)	100 unid.	n.i.o.	n.i.o.		n.i.o.	n.i.o.		n.i.o.	n.i.o.		n.i.o.	n.i.o.		n.i.o.	n.i.o.		380.00	380.00		n.i.o.	n.i.o.		n.i.o.	n.i.o.		n.i.o.	n.i.o.		n.i.o.	n.i.o.	
Papaya Salvietti (Mediana)	100 unid.	633.33	655.00	3.42	670.00	670.00		550.00	550.00		325.00	325.00		650.00	650.00		500.00	500.00		600.00	600.00		650.00	650.00		550.00	550.00		475.00	475.00	
Piña Pucallpa (Mediana)	100 unid.	597.50	597.50		640.00	640.00		450.00	450.00		275.00	275.00		1000.00	1000.00		800.00	800.00		800.00	800.00		925.00	925.00		520.00	520.00		425.00	425.00	
Plátano (Mediano)	100 unid.	43.50	43.50		47.50	47.50		60.00	60.00		22.00	22.00		45.00	45.00		40.00	40.00		50.00	50.00		60.00	65.00	8.33	57.50	57.50		30.00	30.00	
Sandía (Mediano)	Kg.	2.61	2.61		2.28	2.28		2.07	2.07		1.09	1.09		3.04	3.04		n.i.o.	n.i.o.		1.96	1.96		2.39	2.39		1.96	1.96		3.21	3.21	
Toronja Ruby Red (Mediana)	100 unid.	67.50	67.50		70.00	70.00		85.00	85.00		32.50	32.50		75.00	75.00		45.00	45.00		55.00	55.00		80.00	90.00	12.50	82.50	82.50		50.00	50.00	
Uva Blanca	Kg.	n.i.o.	n.i.o.		n.i.o.	n.i.o.		n.i.o.	n.i.o.		n.i.o.	n.i.o.		n.i.o.	n.i.o.		n.i.o.	n.i.o.		n.i.o.	n.i.o.		n.i.o.	n.i.o.		n.i.o.	n.i.o.		n.i.o.	n.i.o.	
Uva Negra	Kg.	n.i.o.	n.i.o.		n.i.o.	n.i.o.		n.i.o.	n.i.o.		n.i.o.	n.i.o.		n.i.o.	n.i.o.		n.i.o.	n.i.o.		n.i.o.	n.i.o.		n.i.o.	n.i.o.		n.i.o.	n.i.o.		n.i.o.	n.i.o.	
Uva Negra IMPORTADO	Kg.	10.00	n.i.o.		n.i.o.	n.i.o.		n.i.o.	n.i.o.		n.i.o.	n.i.o.		n.i.o.	n.i.o.		n.i.o.	n.i.o.		n.i.o.	n.i.o.		n.i.o.	n.i.o.		15.00	15.00		n.i.o.	n.i.o.	
Uva Blanca IMPORTADO	Kg.	n.i.o.	n.i.o.		n.i.o.	n.i.o.		n.i.o.	n.i.o.		13.04	13.04		n.i.o.	n.i.o.		n.i.o.	n.i.o.		n.i.o.	n.i.o.		n.i.o.	n.i.o.		24.35	24.35		n.i.o.	n.i.o.	
<b>CARNES - HUEVOS</b>																															
Carne de Pollo entero eviscerado	Kg.	14.47	14.47		14.39	14.23	-1.11	14.28	13.85	-3.01	14.50	14.00	-3.45	14.05	14.05		14.00	14.00		14.40	14.30	-0.69	15.25	15.25		13.00	13.00		16.00	16.00	
Carne de cerdo en gancho	Kg.	18.00	18.00		18.65	18.65		20.00	20.00		16.00	16.00		20.50	20.50		22.00	22.00		17.50	17.50		22.00	22.00		23.00	23.00		18.50	18.50	
Carne de res en gancho	Kg.	21.50	21.50		21.50	21.50		20.50	20.50		19.00	19.00		24.00	24.00		22.25	22.25		22.75	22.75		21.00	21.00		17.25	17.25		16.50	16.50	
Huevo (Primera Calidad) .	unid.	0.80	0.80		0.70	0.70		0.60	0.60		0.62	0.62		0.60	0.60		0.60	0.60		0.68	0.68		0.68	0.68		0.68	0.68		0.52	0.53	1.92
Pacú .	Kg.	n.i.o.	n.i.o.		32.50	30.00	-7.69	25.00	24.00	-4.00	25.00	25.00		30.00	30.00		n.i.o.	n.i.o.		n.i.o.	n.i.o.		n.i.o.	n.i.o.		24.50	24.50		28.50	28.50	
Pejerrey .	Kg.	54.78	56.52	3.18	56.52	56.52		60.00	60.00		n.i.o.	n.i.o.		54.43	54.43		n.i.o.	n.i.o.		n.i.o.	n.i.o.		n.i.o.	n.i.o.		n.i.o.	n.i.o.		n.i.o.	n.i.o.	
Surubí .	Kg.	n.i.o.	n.i.o.		43.50	40.00	-8.05	38.00	36.00	-5.26	30.00	30.00		40.00	40.00		n.i.o.	n.i.o.		n.i.o.	n.i.o.		n.i.o.	n.i.o.		24.50	24.50		27.00	27.00	
Trucha .	Kg.	25.22	25.22		29.57	29.57		35.00	35.00		n.i.o.	n.i.o.		31.30	31.30		n.i.o.	n.i.o.		n.i.o.	n.i.o.		n.i.o.	n.i.o.		n.i.o.	n.i.o.		n.i.o.	n.i.o.	

REFERENCIA:

■ Alza ■ Baja ■ Se mantiene

n.i.o.: No Ingreso Oferta

**Fuente: OAP-MDRyT**

# PRECIOS MAYORISTA DE PRODUCTOS AGROPECUARIOS Y AGROINDUSTRIALES

PRODUCTOS Y SUS CARACTERISTICAS	UNIDAD	EL ALTO			LA PAZ			COCHABAMBA			SANTA CRUZ			ORURO			TARIJA			SUCRE			POTOSI			COBIJA			TRINIDAD		
		17-08-19	19-08-19	VAR %	17-08-19	19-08-19	VAR %	17-08-19	19-08-19	VAR %	17-08-19	19-08-19	VAR %	17-08-19	19-08-19	VAR %	17-08-19	19-08-19	VAR %	17-08-19	19-08-19	VAR %	17-08-19	19-08-19	VAR %	17-08-19	19-08-19	VAR %			
<b>GRANOS - AGROINDUSTRIALES</b>																															
Aceite vegetal a granel	Lt.	7.50	7.50		7.40	7.40		7.63	7.63		7.25	7.25		7.50	7.50		n.i.o.	n.i.o.		7.00	7.00		7.50	7.50		n.i.o.	n.i.o.		9.00	9.00	
Aceite vegetal envasado	BIDON 900 cc.	10.25	10.25		9.91	9.91		10.42	10.42		9.16	9.16		10.50	10.50		9.30	9.30		10.50	10.50		10.25	10.25		n.i.o.	n.i.o.		6.98	6.98	
Aceite vegetal envasado IMPORTADO	BIDON 900 cc.	7.20	7.20		7.65	7.65		n.i.o.	n.i.o.		7.38	7.38		7.99	7.99		6.75	6.75		6.98	6.98		6.89	6.89		6.60	6.60		7.38	7.38	
Amaranto	46 Kg.	n.i.o.	n.i.o.		n.i.o.	n.i.o.		n.i.o.	n.i.o.		n.i.o.	n.i.o.		n.i.o.	n.i.o.		n.i.o.	n.i.o.		n.i.o.	n.i.o.		n.i.o.	n.i.o.		n.i.o.	n.i.o.		n.i.o.	n.i.o.	
Arroz de primera	qq.	303.33	303.33		311.67	311.67		290.00	290.00		288.75	288.75		290.00	290.00		300.00	300.00		265.00	265.00		280.00	280.00		n.i.o.	n.i.o.		185.00	185.00	
Arroz económico	qq.	200.00	200.00		215.00	215.00		207.50	207.50		172.50	172.50		220.00	220.00		180.00	180.00		180.00	180.00		200.00	200.00		n.i.o.	n.i.o.		162.50	162.50	
Arroz de segunda	qq.	262.50	262.50		260.00	260.00		250.00	250.00		226.25	226.25		250.00	250.00		210.00	210.00		245.00	245.00		240.00	240.00		n.i.o.	n.i.o.		170.00	170.00	
Arroz de primera IMPORTADO	qq.	213.90	213.90		220.00	220.00		230.00	230.00		253.00	253.00		230.00	230.00		202.40	202.40		220.80	220.80		n.i.o.	n.i.o.		214.67	214.67		276.00	276.00	
Azúcar blanco	qq.	165.00	165.00		170.00	170.00		165.00	168.00	1.82	150.00	150.00		170.00	170.00		160.00	160.00		150.00	150.00		170.00	170.00		n.i.o.	n.i.o.		217.50	217.50	
Azúcar blanco IMPORTADO	SACO qq.	n.i.o.	n.i.o.		n.i.o.	n.i.o.		n.i.o.	n.i.o.		n.i.o.	n.i.o.		n.i.o.	n.i.o.		n.i.o.	n.i.o.		n.i.o.	n.i.o.		n.i.o.	n.i.o.		170.20	168.67	-0.90	n.i.o.	n.i.o.	
Café molido	Kg.	n.i.o.	n.i.o.		42.00	42.00		40.00	40.00		40.00	40.00		45.00	45.00		50.00	50.00		n.i.o.	n.i.o.		40.00	40.00		n.i.o.	n.i.o.		n.i.o.	n.i.o.	
Café en grano (Mediano)	qq.	n.i.o.	n.i.o.		n.i.o.	n.i.o.		n.i.o.	n.i.o.		n.i.o.	n.i.o.		n.i.o.	n.i.o.		3986.67	3986.67		n.i.o.	n.i.o.		n.i.o.	n.i.o.		n.i.o.	n.i.o.		n.i.o.	n.i.o.	
Cebada en grano	@	47.50	47.50		49.38	49.38		35.00	35.00		n.i.o.	n.i.o.		45.00	45.00		n.i.o.	n.i.o.		22.50	22.50		27.50	27.50		n.i.o.	n.i.o.		n.i.o.	n.i.o.	
Charque de llama	Kg.	54.00	54.00		n.i.o.	n.i.o.		68.00	68.00		n.i.o.	n.i.o.		120.00	120.00		n.i.o.	n.i.o.		165.00	165.00		110.00	110.00		n.i.o.	n.i.o.		n.i.o.	n.i.o.	
Chucho (Mediano)	qq.	352.50	352.50		365.00	365.00		370.00	370.00		400.00	400.00		320.00	320.00		480.00	480.00		560.00	560.00		470.00	470.00		n.i.o.	n.i.o.		815.00	815.00	
Fideo	@	75.00	75.00		75.00	75.00		68.00	68.00		73.00	73.00		78.00	78.00		n.i.o.	n.i.o.		70.00	70.00		67.50	67.50		90.00	90.00		75.00	75.00	
Frejol Negro (Mediano)	qq.	390.00	390.00		375.00	375.00		360.00	360.00		187.50	187.50		n.i.o.	n.i.o.		n.i.o.	n.i.o.		275.00	275.00		n.i.o.	n.i.o.		n.i.o.	n.i.o.		n.i.o.	n.i.o.	
Girasol (Pequeño color café rayado)	qq.	n.i.o.	n.i.o.		n.i.o.	n.i.o.		n.i.o.	n.i.o.		n.i.o.	n.i.o.		n.i.o.	n.i.o.		n.i.o.	n.i.o.		n.i.o.	n.i.o.		n.i.o.	n.i.o.		n.i.o.	n.i.o.		n.i.o.	n.i.o.	
Harina blanca	46 Kg.	180.00	180.00		182.98	182.98		174.80	174.80		188.60	188.60		n.i.o.	n.i.o.		n.i.o.	n.i.o.		n.i.o.	n.i.o.		n.i.o.	n.i.o.		n.i.o.	n.i.o.		215.00	215.00	
Harina blanca IMPORTADO	SACO 46 Kg.	161.00	161.00		165.60	165.60		165.60	165.60		165.60	165.60		165.60	165.60		165.60	165.60		170.20	170.20		170.20	170.20		207.00	207.00		184.00	184.00	
Leche fluida	BIDON 946 ml.	5.70	5.70		5.70	5.70		5.70	5.70		5.70	5.70		5.60	5.60		4.50	4.50		5.50	5.50		6.00	6.00		n.i.o.	n.i.o.		5.88	5.88	
Leche en polvo	LATA 2500 grs.	150.00	150.00		150.00	150.00		160.00	160.00		150.00	150.00		163.00	163.00		150.00	150.00		155.00	155.00		155.00	160.00	3.23	165.00	165.00		166.25	166.25	
Manteca de cerdo IMPORTADO	LATA 17 Kg.	210.00	210.00		227.50	227.50		217.00	217.00		180.00	180.00		220.00	220.00		227.50	227.50		215.00	215.00		235.00	235.00		n.i.o.	n.i.o.		n.i.o.	n.i.o.	
Manteca vegetal	CAJA 17 Kg.	215.00	215.00		212.00	212.00		225.00	225.00		215.00	215.00		200.00	200.00		219.00	219.00		210.00	210.00		220.00	220.00		n.i.o.	n.i.o.		217.50	217.50	
Maní con cáscara rojo	qq.	351.67	351.67		360.00	360.00		430.00	430.00		331.25	331.25		457.50	457.50		400.00	400.00		370.00	370.00		420.00	420.00		n.i.o.	n.i.o.		n.i.o.	n.i.o.	
Maíz Blanco (Grande)	qq.	350.00	350.00		430.00	430.00		400.00	400.00		395.00	395.00		360.00	360.00		310.00	310.00		240.00	240.00		260.00	260.00		n.i.o.	n.i.o.		n.i.o.	n.i.o.	
Maíz amarillo duro	qq.	112.50	112.50		115.00	115.00		78.00	78.00		55.00	55.00		87.50	87.50		65.00	65.00		75.00	75.00		120.00	120.00		79.58	79.58		85.00	85.00	
Maíz amarillo duro IMPORTADO	qq.	n.i.o.	n.i.o.		n.i.o.	n.i.o.		n.i.o.	n.i.o.		n.i.o.	n.i.o.		n.i.o.	n.i.o.		n.i.o.	n.i.o.		n.i.o.	n.i.o.		n.i.o.	n.i.o.		n.i.o.	n.i.o.		n.i.o.	n.i.o.	
Quinua Real	qq.	780.00	780.00		785.00	785.00		750.00	750.00		n.i.o.	n.i.o.		555.00	555.00		n.i.o.	n.i.o.		n.i.o.	n.i.o.		680.00	680.00		n.i.o.	n.i.o.		n.i.o.	n.i.o.	
Sorgo	qq.	n.i.o.	n.i.o.		100.00	100.00		60.00	60.00		48.00	48.00		87.50	87.50		n.i.o.	n.i.o.		62.50	62.50		100.00	100.00		n.i.o.	n.i.o.		n.i.o.	n.i.o.	
Soya en grano	qq.	200.00	200.00		210.00	210.00		230.00	230.00		150.00	150.00		n.i.o.	n.i.o.		n.i.o.	n.i.o.		190.00	190.00		n.i.o.	n.i.o.		n.i.o.	n.i.o.		n.i.o.	n.i.o.	
Sésamo (Escobero)	qq.	n.i.o.	n.i.o.		760.00	760.00		780.00	780.00		n.i.o.	n.i.o.		n.i.o.	n.i.o.		n.i.o.	n.i.o.		n.i.o.	n.i.o.		n.i.o.	n.i.o.		n.i.o.	n.i.o.		n.i.o.	n.i.o.	
Trigo en grano	qq.	220.00	220.00		230.00	230.00		210.00	210.00		n.i.o.	n.i.o.		n.i.o.	n.i.o.		155.00	155.00		145.00	145.00		155.00	155.00		n.i.o.	n.i.o.		n.i.o.	n.i.o.	
Trigo pelado	qq.	250.00	250.00		275.00	275.00		340.00	340.00		245.00	245.00		315.00	315.00		245.00	245.00		205.00	205.00		320.00	320.00		n.i.o.	n.i.o.		n.i.o.	n.i.o.	
Tunta	qq.	840.00	840.00		1010.00	1010.00		730.00	730.00		720.00	720.00		1040.00	1040.00		960.00	960.00		n.i.o.	n.i.o.		n.i.o.	n.i.o.		n.i.o.	n.i.o.		n.i.o.	n.i.o.	
Tunta . IMPORTADO	50 Kg.	1116.67	1116.67		1130.00	1130.00		1010.00	1010.00		847.83	847.83		1200.00	1200.00		n.i.o.	n.i.o.		n.i.o.	n.i.o.		n.i.o.	n.i.o.		n.i.o.	n.i.o.		n.i.o.	n.i.o.	

Nota: El precio de pollo que se reflejan en el boletín diario correspondiente a la ciudad de Tarija, pertenece a la producción local.

REFERENCIA:

Alza
  Baja
  Se mantiene
 n.i.o.: No Ingreso Oferta

Fuente: OAP-MDRyT

# PRECIOS MAYORISTAS DE LA CARNE DE POLLO ENTERO EVISCERADO Y AZÚCAR BLANCO

**19 DE AGOSTO DE 2019**

## CARNE DE POLLO — AGENCIA

CIUDAD	SOFÍA	IMBA	ALG	PIO RICO	PROMEDIO
EI ALTO	14.70	14.70	n.i.o.	14.00	14,47
LA PAZ	14.43	14.25	n.i.o.	14.00	14,23
COCHABAMBA	14.50	14.50	14.50	11.90	13,85
SANTA CRUZ	14.00	14.00	n.i.o.	n.i.o.	14,00
ORURO	14.20	14.00	14.00	14.00	14,05
SUCRE	n.i.o.	14.80	n.i.o.	13.80	14,30
POTOSI	n.i.o.	15.00	15.50	n.i.o.	15,25
TRINIDAD	16.00	n.i.o.	n.i.o.	n.i.o.	16,00

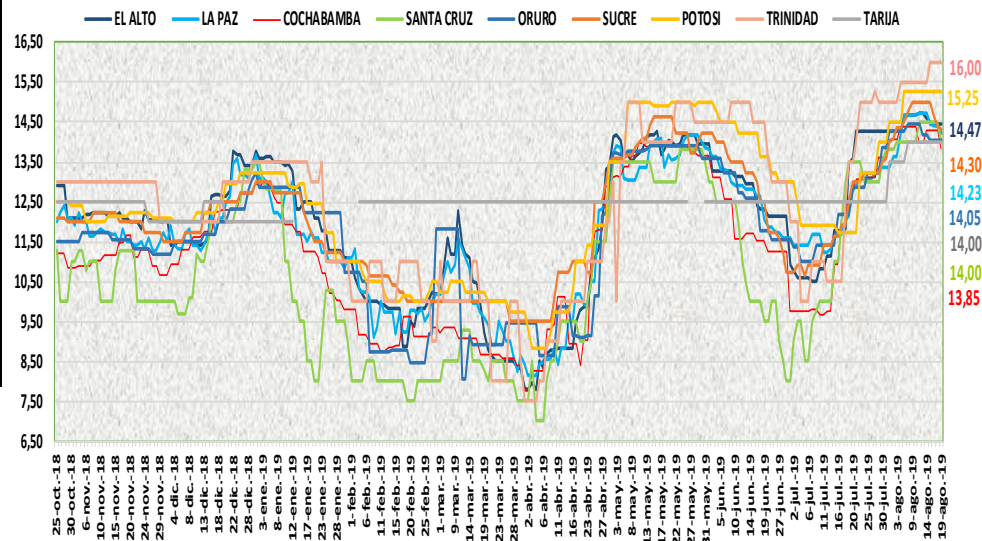

En esta jornada subió de precio de la carne de pollo entero eviscerado en la ciudad de Cochabamba de la marca ALG debido a la variabilidad de precios. Bajó de precio en las ciudades de La Paz, Cochabamba, Santa Cruz y Sucre debido al buen abastecimiento y aumento leve de aves vivas en mataderos en zonas productoras.

**19 DE AGOSTO DE 2019**

## AZUCAR BLANCO — MARCAS

CIUDAD	LA BELGICA		UNAGRO		GUABIRÁ		SAN AURELIO		BERMEJO	
	Bs/qq	Bs/Kg	Bs/qq	Bs/Kg	Bs/qq	Bs/Kg	Bs/qq	Bs/Kg	Bs/qq	Bs/Kg
EI ALTO	163.33	3.55	n.i.o.	n.i.o.	n.i.o.	n.i.o.	165.00	3.59	n.i.o.	n.i.o.
LA PAZ	175.00	3.80	n.i.o.	n.i.o.	n.i.o.	n.i.o.	170.00	3.70	n.i.o.	n.i.o.
COCHABAMBA	168.00	3.65	170.00	3.70	170.00	3.70	168.00	3.65	n.i.o.	n.i.o.
SANTA CRUZ	n.i.o.	n.i.o.	n.i.o.	n.i.o.	205.00	4.46	150.00	3.26	n.i.o.	n.i.o.
ORURO	n.i.o.	n.i.o.	170.00	3.70	n.i.o.	n.i.o.	170.00	3.70	180.00	3.91
SUCRE	n.i.o.	n.i.o.	n.i.o.	n.i.o.	n.i.o.	n.i.o.	150.00	3.26	160.00	3.48
TARIJA	n.i.o.	n.i.o.	n.i.o.	n.i.o.	n.i.o.	n.i.o.	n.i.o.	n.i.o.	160.00	3.48
POTOSI	n.i.o.	n.i.o.	n.i.o.	n.i.o.	n.i.o.	n.i.o.	170.00	3.70	180.00	3.91
TRINIDAD	n.i.o.	n.i.o.	215.00	4.67	220.00	4.78	n.i.o.	n.i.o.	n.i.o.	n.i.o.

De acuerdo al reporte de esta jornada subió de precio el azúcar blanco en la ciudad de Cochabamba de las marcas BELGICA, UNAGRO GUABIRA y SAN AURELIO debido a la buena demanda.

REFERENCIA:

Alza (Red square) Baja (Green square) Se mantiene (Yellow square)

n.i.o.: No Ingreso Oferta

Fuente: OAP-MDRyT

## COMENTARIOS DE PRODUCTOS AGROPECUARIOS Y AGROINDUSTRIALES

**El Alto.** - Subieron de precio; la carne de pescado; el pejerrey de Copacabana y de Taraco, el pimentón de Palca-Illimani solo hay variación en los precios, la papaya salviatti se vio poca oferta. Bajaron de precio; la arveja de Sorata, la cebolla verde, el locoto de Cochabamba, Charasani y de Illimani, el tomate de Tarija, Cochabamba, Luribay y Illimani, el tomate de Perú, la zanahoria de Mizque para hoy se observó buen abastecimiento y se incrementó la oferta de estos productos. Nota. - No se encontró los productos como ser; choclo, lechuga arrepollada y la frutilla al por mayor, para hoy no llegó al mercado cebolla verde de Sapahaqui.

**La Paz.** - Subió de precio; el locoto procedente de Cochabamba por ser producto fresco. Bajaron de precio; la carne de pollo de las marcas IMBA y PIO RICO esto es por el buen abastecimiento, la carne de pescado como ser el pacú y el surubí, la arveja verde Sorata, el tomate de Luribay, Tarija esto es por el buen abastecimiento, la vainita de Cochabamba, la zanahoria de Patacamaya y Cochabamba por ser productos de anteriores ingresos.

**Cochabamba.** - Subieron de precio; el azúcar blanco en sus diferentes marcas debido a que la demanda es mayor que la oferta en el mercado, la cebolla verde ya que solo existía remanentes de Quillacollo y Sacaba, la frutilla de Comarapa y Pocona, la carne de pollo en todas las agencias e indicar que los precios al detalle también tuvieron un descenso, la cebolla cabeza, la zanahoria que continúa ingresando desde Mizque y Sipe Sipe esto es porque su oferta es mayor que la demanda de estos productos.

**Santa Cruz.** - Subieron de precio; la papa desiré de Cochabamba vendió el productor en un solo precio, también la calidad es regular debido al clima y las heladas que han dañado la producción, el banano debido a que llegó poca cantidad y de mediana maduración, pintones verdosos. Bajaron de precio; la carne de pollo esto es por un pequeño aumento en la oferta de aves, aunque la disponibilidad es aún irregular y la inestabilidad de precios continúa, la yuca, el tomate que ingresa de Pampa Grande, la naranja injerta esto es por el incremento en su oferta y al buen abastecimiento.

**Oruro.** - Subieron de precio; la papa huaycha de Independencia, la cebolla verde de Cochabamba, el pimentón de Caranavi, la zanahoria de Mizque por la baja oferta. Bajaron de precio; la cebolla cabeza de Mizque, el tomate de Tarija, la vainita de Colomi por la mejora en su oferta. Nota. - no existe mandarina criolla y mandarina japonesa porque no está llegando por conclusión de la cosecha.

**Sucre.** - Subieron de precio; la arveja de Santa Cruz, la cebolla cabeza de Cochabamba, la lechuga crespada de Chuquisaca, la zanahoria de Potosí y Chuquisaca debido a la baja llegada de estos productos y buena demanda. Bajaron de precio; la carne de pollo de las marcas PIO RICO de Cochabamba, el tomate debido a la regular demanda y buena oferta que tiene de este producto que llega principalmente en buena cantidad desde Tarija, la naranja criolla que ingresa de nuestro municipio por la buena oferta y regular demanda de este producto. Nota. - Para hoy se registra la frutilla debido al ingreso de este producto procedente de Santa Cruz.

**Tarija.** - Bajaron de precio; la cebolla cabeza procedente de Tarija y Misque debido a que la oferta es mayor la demanda. Bajo de precio; la lechuga arrepollada que ingresa de Villa San Lorenzo por la buena oferta.

**Potosí.** - Subieron de precio; la leche en polvo PIL de Cochabamba, el ajo de Cochabamba, Chuquisaca y Potosí, el locoto de Colomi, la lima y toronja de Santa Cruz y Tarija, la mandarina encoré de Santa Cruz, la naranja criolla de Tarija, el plátano de Cochabamba y La Paz esto es debido a la reducción en su oferta y especulación en los mercados. Bajaron de precio; la arveja de Santa Cruz y Tarija, el tomate de Tarija, la zanahoria de Las Carreras por la mejora de la oferta y a nuevos ingresos a los mercados de abasto.

**Cobija.** - Bajaron de precio; el tomate perita de Perú (Puerto Maldonado) esto debido a que se tiene una oferta levemente mayor a la demanda, el azúcar blanco de Brasil de la marca (Itamarathi) proveniente de (Epitaciolandia) esto se da desde el lugar de origen del producto.

**Trinidad.** - Subieron de precio; el huevo debido a la poca producción de huevo por el frío.