

N° 0187

BOLETIN DIARIO DE PRECIOS MAYORISTA

Martes 20 de Agosto de 2019

PRODUCTOS Y SUS CARACTERISTICAS	UNIDAD	EI ALTO			LA PAZ			COCHABAMBA			SANTA CRUZ			ORURO			TARIJA			SUCRE			POTOSI			COBIJA			TRINIDAD		
		19-08-19	20-08-19	VAR%	19-08-19	20-08-19	VAR%	19-08-19	20-08-19	VAR%	19-08-19	20-08-19	VAR%	19-08-19	20-08-19	VAR%	19-08-19	20-08-19	VAR%	19-08-19	20-08-19	VAR%	19-08-19	20-08-19	VAR%	19-08-19	20-08-19	VAR%	19-08-19	20-08-19	VAR%
TUBERCULOS - RAICES																															
Papa Desiree (Mediana)	@	47.50	47.50		43.33	43.33		54.44	54.44		39.00	38.00	-2.56	46.67	46.67		34.38	34.38		40.00	40.00		43.13	43.13		n.i.o.	n.i.o.		61.00	61.00	
Papa Huaycha o Imilla (Mediana)	@	42.50	40.90	-3.76	42.22	42.22		52.22	52.22		52.00	50.00	-3.85	53.33	50.00	-6.24	n.i.o.	n.i.o.		47.50	45.00	-5.26	40.00	40.00		65.00	65.00		61.00	61.00	
Papa Holandesa (Mediana) IMPORTADO	@	52.22	52.22		53.33	53.33		n.i.o.	n.i.o.		n.i.o.	n.i.o.		55.56	55.56		n.i.o.	n.i.o.		n.i.o.	n.i.o.		n.i.o.	n.i.o.		60.00	60.00		n.i.o.	n.i.o.	
Papalisa Cáscara Roja o Amarilla (Mediana)	@	50.00	50.00		45.00	45.00		40.00	40.00		35.00	32.00	-8.57	41.11	41.11		35.00	35.00		40.00	40.00		50.00	55.00	10.00	n.i.o.	n.i.o.		67.50	67.50	
Yuca (Mediano - Grande)	Kg	3.26	3.26		n.i.o.	n.i.o.		3.04	3.04		1.54	1.54		5.22	5.22		2.61	2.61		2.43	2.43		n.i.o.	n.i.o.		2.61	2.61		2.93	2.93	
HORTALIZAS																															
Ajo	@	131.25	131.25		140.00	140.00		125.00	125.00		120.00	120.00		n.i.o.	n.i.o.		125.00	125.00		150.00	150.00		110.00	110.00		172.50	172.50		147.50	147.50	
Ají en Vaina	@	n.i.o.	n.i.o.		n.i.o.	n.i.o.		312.50	312.50		318.33	318.33		n.i.o.	n.i.o.		250.00	250.00		150.00	150.00		230.00	230.00		n.i.o.	n.i.o.		442.50	442.50	
Ají en Vaina IMPORTADO	BOLSA @	350.00	350.00		375.00	375.00		325.00	325.00		340.00	340.00		350.00	350.00		300.00	300.00		n.i.o.	n.i.o.		n.i.o.	n.i.o.		n.i.o.	n.i.o.		385.00	385.00	
Arveja Verde (Mediana)	@	117.50	125.00	6.38	115.00	110.00	-4.35	100.00	100.00		120.00	120.00		120.00	120.00		95.00	87.50	-7.89	112.50	112.50		100.00	105.00	5.00	110.00	110.00		120.00	120.00	
Cebolla Verde (sin clasificar)	Kg	2.68	2.86	6.72	3.26	3.26		1.91	1.91		2.61	2.61		2.32	2.17	-6.47	1.85	2.07	11.89	3.48	3.48		3.04	3.26	7.24	n.i.o.	n.i.o.		3.15	3.15	
Cebolla cabeza (Mediana)	Kg	2.80	2.80		3.48	3.48		2.39	2.39		2.96	2.87	-3.04	3.04	3.04		2.83	2.83		2.66	2.93	10.15	3.04	3.04		n.i.o.	n.i.o.		4.26	4.26	
Cebolla cabeza (Mediana) IMPORTADO	Kg	3.86	3.86		4.15	4.15		n.i.o.	n.i.o.		n.i.o.	n.i.o.		n.i.o.	n.i.o.		n.i.o.	n.i.o.		n.i.o.	n.i.o.		n.i.o.	n.i.o.		4.78	4.78		n.i.o.	n.i.o.	
Haba Verde Grande	@	65.00	65.00		85.00	85.00		70.00	75.00	7.14	75.00	72.50	-3.33	90.00	100.00	11.11	52.50	52.50		80.00	n.i.o.		90.00	n.i.o.		102.50	102.50		119.50	119.50	
Locoto (Mediano)	Kg	4.65	4.65		6.52	6.74	3.37	4.78	4.78		4.35	3.91	-10.11	3.48	3.48		6.09	6.09		3.15	3.15		4.13	4.35	5.33	n.i.o.	n.i.o.		5.22	5.22	
Maíz Choclo (Mediano)	100 unid.	n.i.o.	153.33		170.00	170.00		170.00	170.00		160.00	160.00		180.00	180.00		95.00	n.i.o.		220.00	220.00		n.i.o.	n.i.o.		n.i.o.	n.i.o.		n.i.o.	n.i.o.	
Nabo (Mediano)	@	35.56	27.75	-21.96	35.00	35.00		20.00	20.00		23.00	23.00		27.50	27.50		12.50	12.50		n.i.o.	n.i.o.		27.50	27.50		82.50	82.50		52.50	52.50	
Pimentón Californiano (sin clasificar)	Kg	7.04	7.04		6.09	6.09		5.65	6.09	7.79	5.22	5.22		7.39	6.96	-5.82	3.91	3.91		7.61	6.30	-17.21	8.26	8.26		n.i.o.	n.i.o.		11.09	11.09	
Tomate Perita Híbrido (Mediano)	Kg	3.42	2.96	-13.45	3.91	3.91		3.52	3.08	-12.50	2.93	2.20	-24.91	4.40	4.16	-5.45	3.42	2.44	-28.65	3.42	2.44	-28.65	4.89	4.16	-14.93	n.i.o.	n.i.o.		3.67	3.67	
Tomate Perita Híbrido (Mediano) IMPORTADO	Kg	3.48	3.32	-4.60	4.16	4.16		n.i.o.	n.i.o.		n.i.o.	n.i.o.		5.24	4.71	-10.11	n.i.o.	n.i.o.		n.i.o.	n.i.o.		n.i.o.	n.i.o.		4.64	4.64		n.i.o.	n.i.o.	
Vainita Blanca Arbustiva (sin clasificar)	Kg	10.00	10.43	4.30	7.17	7.17		7.83	8.26	5.49	6.09	6.09		8.70	10.43	19.89	8.26	8.26		8.70	9.35	7.47	9.57	n.i.o.		9.78	9.57	-2.15	7.83	7.83	
Zanahoria (sin clasificar)	Kg	2.22	2.22		1.98	1.84	-7.07	1.84	1.93	4.89	2.17	2.09	-3.69	2.14	2.11	-1.40	1.96	1.96		2.17	2.42	11.52	2.07	2.07		5.65	5.65		4.35	4.35	
Zapallo	Kg	1.74	1.74		1.96	1.96		1.96	1.96		1.52	1.47	-3.29	2.17	2.17		1.96	1.96		1.74	1.74		2.17	2.17		n.i.o.	n.i.o.		3.70	3.70	

REFERENCIA:

■ Alza ■ Baja ■ Se mantiene

n.i.o.: No Ingreso Oferta

Fuente: OAP-MDRyT

PRECIOS MAYORISTA DE PRODUCTOS AGROPECUARIOS Y AGROINDUSTRIALES

PRODUCTOS Y SUS CARACTERISTICAS	UNIDAD	EI ALTO			LA PAZ			COCHABAMBA			SANTA CRUZ			ORURO			TARJA			SUCRE			POTOSI			COBUJA			TRINIDAD		
		19-08-19	20-08-19	VAR %	19-08-19	20-08-19	VAR %	19-08-19	20-08-19	VAR %	19-08-19	20-08-19	VAR %	19-08-19	20-08-19	VAR %	19-08-19	20-08-19	VAR %	19-08-19	20-08-19	VAR %	19-08-19	20-08-19	VAR %	19-08-19	20-08-19	VAR %			
FRUTAS																															
Banana Cavendish (Mediana)	100 unid.	28.00	28.00		30.00	28.00	-6.67	45.00	45.00		37.50	37.50		40.00	40.00		45.00	45.00		39.00	39.00		38.00	38.00		70.00	70.00		37.50	37.50	
Damasco (Mediano)	100 unid.	n.i.o.	n.i.o.		n.i.o.	n.i.o.		n.i.o.	n.i.o.		n.i.o.	n.i.o.		n.i.o.	n.i.o.		n.i.o.	n.i.o.		n.i.o.	n.i.o.		n.i.o.	n.i.o.		n.i.o.	n.i.o.		n.i.o.	n.i.o.	
Durazno (Mediano)	100 unid.	n.i.o.	n.i.o.		n.i.o.	n.i.o.		n.i.o.	n.i.o.		n.i.o.	n.i.o.		n.i.o.	n.i.o.		n.i.o.	n.i.o.		n.i.o.	n.i.o.		n.i.o.	n.i.o.		n.i.o.	n.i.o.		n.i.o.	n.i.o.	
Durazno (Mediano) IMPORTADO	100 unid.	n.i.o.	n.i.o.		n.i.o.	n.i.o.		n.i.o.	n.i.o.		n.i.o.	n.i.o.		n.i.o.	n.i.o.		n.i.o.	n.i.o.		n.i.o.	n.i.o.		n.i.o.	n.i.o.		n.i.o.	n.i.o.		n.i.o.	n.i.o.	
Frutilla (sin clasificar)	CAJA 100 unid.	n.i.o.	20.00		n.i.o.	n.i.o.		21.00	21.00		10.00	10.00		n.i.o.	n.i.o.		18.00	18.00		19.00	n.i.o.		n.i.o.	n.i.o.		n.i.o.	n.i.o.		n.i.o.	n.i.o.	
Limón Tahiti (Mediano)	100 unid.	36.50	36.50		35.00	35.00		32.00	32.00		18.00	18.00		30.00	30.00		25.00	25.00		40.00	40.00		45.00	45.00		n.i.o.	n.i.o.		37.50	37.50	
Limón Sutil (Mediano)	100 unid.	n.i.o.	n.i.o.		n.i.o.	n.i.o.		35.00	35.00		32.00	37.00	15.63	n.i.o.	n.i.o.		29.00	29.00		30.00	30.00		32.00	35.00	9.38	47.50	47.50		37.50	37.50	
Mandarina Criolla (Mediana)	100 unid.	n.i.o.	n.i.o.		n.i.o.	n.i.o.		n.i.o.	n.i.o.		n.i.o.	n.i.o.		n.i.o.	n.i.o.		20.00	20.00		n.i.o.	n.i.o.		30.00	30.00		55.00	55.00		n.i.o.	n.i.o.	
Mandarina Japonesa (Mediano - Grande)	100 unid.	n.i.o.	n.i.o.		30.00	30.00		20.00	n.i.o.		13.00	13.00		n.i.o.	n.i.o.		25.00	25.00		30.00	30.00		n.i.o.	n.i.o.		80.00	80.00		40.00	40.00	
Manga Manzana (Mediana)	100 unid.	n.i.o.	n.i.o.		n.i.o.	n.i.o.		n.i.o.	n.i.o.		n.i.o.	n.i.o.		n.i.o.	n.i.o.		n.i.o.	n.i.o.		n.i.o.	n.i.o.		n.i.o.	n.i.o.		n.i.o.	n.i.o.		n.i.o.	n.i.o.	
Manga Manzana (Mediana) IMPORTADO	CAJA 100 unid.	n.i.o.	n.i.o.		n.i.o.	n.i.o.		n.i.o.	n.i.o.		n.i.o.	n.i.o.		n.i.o.	n.i.o.		n.i.o.	n.i.o.		n.i.o.	n.i.o.		n.i.o.	n.i.o.		n.i.o.	n.i.o.		n.i.o.	n.i.o.	
Manzana (Mediana)	100 unid.	n.i.o.	n.i.o.		n.i.o.	n.i.o.		n.i.o.	n.i.o.		n.i.o.	n.i.o.		n.i.o.	n.i.o.		n.i.o.	n.i.o.		n.i.o.	n.i.o.		n.i.o.	n.i.o.		n.i.o.	n.i.o.		n.i.o.	n.i.o.	
Manzana Red Delicios Mapleado (Mediana) IMPORTADO	100 unid.	170.00	170.00		165.00	165.00		160.00	160.00		110.83	110.83		n.i.o.	n.i.o.		195.00	195.00		180.00	180.00		150.00	150.00		147.92	147.92		87.50	87.50	
Naranja Injerto (Mediano)	100 unid.	31.00	31.00		30.00	30.00		25.00	22.00	-12.00	23.00	23.00		35.00	35.00		25.00	25.00		38.00	38.00		n.i.o.	n.i.o.		50.00	50.00		40.00	40.00	
Naranja Criolla (Mediana)	100 unid.	25.00	25.00		22.50	22.50		25.00	25.00		27.00	27.00		35.00	35.00		25.00	25.00		26.50	26.50		32.50	32.50		50.00	50.00		n.i.o.	n.i.o.	
Palta Bacon (Mediano)	100 unid.	n.i.o.	n.i.o.		n.i.o.	n.i.o.		n.i.o.	n.i.o.		n.i.o.	n.i.o.		n.i.o.	n.i.o.		380.00	380.00		n.i.o.	n.i.o.		n.i.o.	n.i.o.		n.i.o.	n.i.o.		n.i.o.	n.i.o.	
Papaya Salvietti (Mediana)	100 unid.	655.00	640.00	-2.29	670.00	650.00	-2.99	550.00	550.00		325.00	325.00		650.00	650.00		500.00	500.00		600.00	600.00		650.00	650.00		550.00	550.00		475.00	475.00	
Piña Pucallpa (Mediana)	100 unid.	597.50	560.00	-6.28	640.00	590.00	-7.81	450.00	450.00		275.00	275.00		1000.00	1000.00		800.00	800.00		800.00	800.00		925.00	925.00		520.00	520.00		425.00	425.00	
Plátano (Mediano)	100 unid.	43.50	43.50		47.50	47.50		60.00	60.00		22.00	22.00		45.00	45.00		40.00	40.00		50.00	50.00		65.00	70.00	7.69	57.50	57.50		30.00	30.00	
Sandia (Mediano)	Kg.	2.61	2.61		2.28	2.28		2.07	2.07		1.09	1.09		3.04	3.04		n.i.o.	n.i.o.		1.96	2.07	5.61	2.39	2.39		1.96	1.96		3.21	3.21	
Toronja Ruby Red (Mediana)	100 unid.	67.50	67.50		70.00	65.00	-7.14	85.00	85.00		32.50	32.50		75.00	75.00		45.00	45.00		55.00	55.00		90.00	90.00		82.50	82.50		50.00	50.00	
Uva Blanca	Kg.	n.i.o.	n.i.o.		n.i.o.	n.i.o.		n.i.o.	n.i.o.		n.i.o.	n.i.o.		n.i.o.	n.i.o.		n.i.o.	n.i.o.		n.i.o.	n.i.o.		n.i.o.	n.i.o.		n.i.o.	n.i.o.		n.i.o.	n.i.o.	
Uva Negra	Kg.	n.i.o.	n.i.o.		n.i.o.	n.i.o.		n.i.o.	n.i.o.		n.i.o.	n.i.o.		n.i.o.	n.i.o.		n.i.o.	n.i.o.		n.i.o.	n.i.o.		n.i.o.	n.i.o.		n.i.o.	n.i.o.		n.i.o.	n.i.o.	
Uva Negra IMPORTADO	Kg.	n.i.o.	10.00		n.i.o.	n.i.o.		n.i.o.	n.i.o.		n.i.o.	n.i.o.		n.i.o.	n.i.o.		n.i.o.	n.i.o.		n.i.o.	n.i.o.		n.i.o.	n.i.o.		15.00	15.00		n.i.o.	n.i.o.	
Uva Blanca IMPORTADO	Kg.	n.i.o.	n.i.o.		n.i.o.	n.i.o.		n.i.o.	n.i.o.		13.04	13.04		n.i.o.	n.i.o.		n.i.o.	n.i.o.		n.i.o.	n.i.o.		n.i.o.	n.i.o.		24.35	24.35		n.i.o.	n.i.o.	
CARNES - HUEVOS																															
Carne de Pollo entero eviscerado	Kg.	14.47	14.23	-1.66	14.23	14.23		13.85	13.85		14.00	14.00		14.05	13.78	-1.92	14.00	14.00		14.30	14.00	-2.10	15.25	14.80	-2.95	13.00	13.00		16.00	15.50	-3.13
Carne de cerdo en gancho	Kg.	18.00	18.00		18.65	18.65		20.00	20.00		16.00	16.00		20.50	20.50		22.00	22.00		17.50	17.50		22.00	22.00		23.00	23.00		18.50	18.50	
Carne de res en gancho	Kg.	21.50	21.50		21.50	21.50		20.50	20.50		19.00	19.00		24.00	24.00		22.25	22.25		22.75	22.75		21.00	21.00		17.25	17.25		16.50	16.50	
Huevo (Primera Calidad) .	unid.	0.80	0.80		0.70	0.70		0.60	0.60		0.62	0.62		0.60	0.60		0.60	0.60		0.68	0.68		0.68	0.68		0.68	0.68		0.53	0.53	
Pacú .	Kg.	n.i.o.	n.i.o.		30.00	30.00		24.00	24.00		25.00	25.00		30.00	30.00		n.i.o.	n.i.o.		n.i.o.	n.i.o.		n.i.o.	n.i.o.		24.50	24.50		28.50	28.50	
Pejerrey .	Kg.	56.52	56.52		56.52	56.52		60.00	60.00		n.i.o.	n.i.o.		54.43	54.43		n.i.o.	n.i.o.		n.i.o.	n.i.o.		n.i.o.	n.i.o.		n.i.o.	n.i.o.		n.i.o.	n.i.o.	
Surubí .	Kg.	n.i.o.	n.i.o.		40.00	40.00		36.00	36.00		30.00	30.00		40.00	40.00		n.i.o.	n.i.o.		n.i.o.	n.i.o.		n.i.o.	n.i.o.		24.50	24.50		27.00	27.00	
Trucha .	Kg.	25.22	25.22		29.57	29.57		35.00	35.00		n.i.o.	n.i.o.		31.30	31.30		n.i.o.	n.i.o.		n.i.o.	n.i.o.		n.i.o.	n.i.o.		n.i.o.	n.i.o.		n.i.o.	n.i.o.	

REFERENCIA:

Alza
 Baja
 Se mantiene
 n.i.o.: No Ingreso Oferta

Fuente: OAP-MDRyT

PRECIOS MAYORISTA DE PRODUCTOS AGROPECUARIOS Y AGROINDUSTRIALES

PRODUCTOS Y SUS CARACTERISTICAS	UNIDAD	EI ALTO			LA PAZ			COCHABAMBA			SANTA CRUZ			ORURO			TARIJA			SUCRE			POTOSI			COBIJA			TRINIDAD		
		19-08-19	20-08-19	VAR %	19-08-19	20-08-19	VAR %	19-08-19	20-08-19	VAR %	19-08-19	20-08-19	VAR %	19-08-19	20-08-19	VAR %	19-08-19	20-08-19	VAR %	19-08-19	20-08-19	VAR %	19-08-19	20-08-19	VAR %	19-08-19	20-08-19	VAR %	19-08-19	20-08-19	VAR %
GRANOS - AGROINDUSTRIALES																															
Aceite vegetal a granel	Lt.	7.50	7.50		7.40	7.40		7.63	7.63		7.25	7.25		7.50	7.50		n.i.o.	n.i.o.		7.00	7.00		7.50	7.50		n.i.o.	n.i.o.		9.00	9.00	
Aceite vegetal envasado	BIDON 900 cc.	10.25	10.25		9.91	9.91		10.42	10.42		9.16	9.16		10.50	10.50		9.30	9.30		10.50	10.50		10.25	10.25		n.i.o.	n.i.o.		6.98	6.98	
Aceite vegetal envasado IMPORTADO	BIDON 900 cc.	7.20	7.20		7.65	7.65		n.i.o.	n.i.o.		7.38	7.38		7.99	7.99		6.75	6.75		6.98	6.98		6.89	6.89		6.60	6.60		7.38	7.38	
Amaranto	46 Kg.	n.i.o.	n.i.o.		n.i.o.	n.i.o.		n.i.o.	n.i.o.		n.i.o.	n.i.o.		n.i.o.	n.i.o.		n.i.o.	n.i.o.		n.i.o.	n.i.o.		n.i.o.	n.i.o.		n.i.o.	n.i.o.		n.i.o.	n.i.o.	
Arroz de primera	qq.	303.33	303.33		311.67	311.67		290.00	290.00		288.75	288.75		290.00	290.00		300.00	300.00		265.00	265.00		280.00	280.00		n.i.o.	n.i.o.		185.00	185.00	
Arroz económico	qq.	200.00	200.00		215.00	215.00		207.50	207.50		172.50	172.50		220.00	220.00		180.00	180.00		180.00	180.00		200.00	200.00		n.i.o.	n.i.o.		162.50	162.50	
Arroz de segunda	qq.	262.50	262.50		260.00	260.00		250.00	250.00		226.25	226.25		250.00	250.00		210.00	210.00		245.00	245.00		240.00	240.00		n.i.o.	n.i.o.		170.00	170.00	
Arroz de primera IMPORTADO	qq.	213.90	213.90		220.00	220.00		230.00	230.00		253.00	253.00		230.00	230.00		202.40	202.40		220.80	220.80		n.i.o.	n.i.o.		214.67	214.67		276.00	276.00	
Azúcar blanco	qq.	165.00	165.00		170.00	170.00		168.00	168.00		150.00	155.00	3.33	170.00	170.00		160.00	160.00		150.00	150.00		170.00	170.00		n.i.o.	n.i.o.		217.50	217.50	
Azúcar blanco IMPORTADO	SACO qq.	n.i.o.	n.i.o.		n.i.o.	n.i.o.		n.i.o.	n.i.o.		n.i.o.	n.i.o.		n.i.o.	n.i.o.		n.i.o.	n.i.o.		n.i.o.	n.i.o.		n.i.o.	n.i.o.		168.67	168.67		n.i.o.	n.i.o.	
Café molido	Kg.	n.i.o.	n.i.o.		42.00	42.00		40.00	40.00		40.00	40.00		45.00	45.00		50.00	50.00		n.i.o.	n.i.o.		40.00	40.00		n.i.o.	n.i.o.		n.i.o.	n.i.o.	
Café en grano (Mediano)	qq.	n.i.o.	n.i.o.		n.i.o.	n.i.o.		n.i.o.	n.i.o.		n.i.o.	n.i.o.		n.i.o.	n.i.o.		3986.67	3986.67		n.i.o.	n.i.o.		n.i.o.	n.i.o.		n.i.o.	n.i.o.		n.i.o.	n.i.o.	
Cebada en grano	@	47.50	47.50		49.38	49.38		35.00	35.00		n.i.o.	n.i.o.		45.00	45.00		n.i.o.	n.i.o.		22.50	22.50		27.50	27.50		n.i.o.	n.i.o.		n.i.o.	n.i.o.	
Charque de llama	Kg.	54.00	54.00		n.i.o.	n.i.o.		68.00	68.00		n.i.o.	n.i.o.		120.00	120.00		n.i.o.	n.i.o.		165.00	165.00		110.00	110.00		n.i.o.	n.i.o.		n.i.o.	n.i.o.	
Chucho (Mediano)	qq.	352.50	352.50		365.00	365.00		370.00	370.00		400.00	400.00		320.00	320.00		480.00	480.00		560.00	560.00		470.00	470.00		n.i.o.	n.i.o.		815.00	815.00	
Fideo	@	75.00	75.00		75.00	75.00		68.00	68.00		73.00	73.00		78.00	78.00		75.00	75.00		70.00	70.00		67.50	67.50		90.00	90.00		75.00	75.00	
Frejol Negro (Mediano)	qq.	390.00	390.00		375.00	375.00		360.00	360.00		187.50	187.50		n.i.o.	n.i.o.		n.i.o.	n.i.o.		275.00	275.00		n.i.o.	n.i.o.		n.i.o.	n.i.o.		n.i.o.	n.i.o.	
Girasol (Pequeño color café rayado)	qq.	n.i.o.	n.i.o.		n.i.o.	n.i.o.		n.i.o.	n.i.o.		n.i.o.	n.i.o.		n.i.o.	n.i.o.		n.i.o.	n.i.o.		n.i.o.	n.i.o.		n.i.o.	n.i.o.		n.i.o.	n.i.o.		n.i.o.	n.i.o.	
Harina blanca	46 Kg.	180.00	180.00		182.98	182.98		174.80	174.80		188.60	188.60		n.i.o.	n.i.o.		n.i.o.	n.i.o.		n.i.o.	n.i.o.		n.i.o.	n.i.o.		n.i.o.	n.i.o.		215.00	215.00	
Harina blanca IMPORTADO	SACO 46 Kg.	161.00	161.00		165.60	165.60		165.60	165.60		165.60	165.60		165.60	165.60		165.60	165.60		170.20	170.20		170.20	170.20		207.00	207.00		184.00	184.00	
Leche fluida	BIDON 946 ml.	5.70	5.70		5.70	5.70		5.70	5.70		5.70	5.70		5.60	5.60		4.50	4.50		5.50	5.50		6.00	6.00		n.i.o.	n.i.o.		5.88	5.88	
Leche en polvo	LATA 2500 grs.	150.00	150.00		150.00	150.00		160.00	160.00		150.00	150.00		163.00	163.00		150.00	150.00		155.00	155.00		160.00	160.00		165.00	165.00		166.25	166.25	
Manteca de cerdo IMPORTADO	LATA 17 Kg.	210.00	210.00		227.50	227.50		217.00	217.00		180.00	180.00		220.00	220.00		227.50	227.50		215.00	215.00		235.00	235.00		n.i.o.	n.i.o.		n.i.o.	n.i.o.	
Manteca vegetal	CAJA 17 Kg.	215.00	215.00		212.00	212.00		225.00	225.00		215.00	215.00		200.00	200.00		219.00	219.00		210.00	210.00		220.00	220.00		n.i.o.	n.i.o.		217.50	217.50	
Maní con cáscara rojo	qq.	351.67	351.67		360.00	360.00		430.00	430.00		331.25	331.25		457.50	457.50		400.00	400.00		370.00	370.00		420.00	420.00		n.i.o.	n.i.o.		n.i.o.	n.i.o.	
Maíz Blanco (Grande)	qq.	350.00	350.00		430.00	430.00		400.00	400.00		395.00	395.00		360.00	360.00		310.00	310.00		240.00	240.00		260.00	260.00		n.i.o.	n.i.o.		n.i.o.	n.i.o.	
Maíz amarillo duro	qq.	112.50	112.50		115.00	115.00		78.00	78.00		55.00	55.00		87.50	87.50		65.00	65.00		75.00	75.00		120.00	120.00		79.58	79.58		85.00	85.00	
Maíz amarillo duro IMPORTADO	qq.	n.i.o.	n.i.o.		n.i.o.	n.i.o.		n.i.o.	n.i.o.		n.i.o.	n.i.o.		n.i.o.	n.i.o.		n.i.o.	n.i.o.		n.i.o.	n.i.o.		n.i.o.	n.i.o.		n.i.o.	n.i.o.		n.i.o.	n.i.o.	
Quinua Real	qq.	780.00	780.00		785.00	785.00		750.00	750.00		n.i.o.	n.i.o.		555.00	555.00		n.i.o.	n.i.o.		n.i.o.	n.i.o.		680.00	680.00		n.i.o.	n.i.o.		n.i.o.	n.i.o.	
Sorgo	qq.	n.i.o.	n.i.o.		100.00	100.00		60.00	60.00		48.00	48.00		87.50	87.50		n.i.o.	n.i.o.		62.50	62.50		100.00	100.00		n.i.o.	n.i.o.		n.i.o.	n.i.o.	
Soya en grano	qq.	200.00	200.00		210.00	210.00		230.00	230.00		150.00	150.00		n.i.o.	n.i.o.		n.i.o.	n.i.o.		190.00	190.00		n.i.o.	n.i.o.		n.i.o.	n.i.o.		n.i.o.	n.i.o.	
Sésamo (Escobero)	qq.	n.i.o.	n.i.o.		760.00	760.00		780.00	780.00		n.i.o.	n.i.o.		n.i.o.	n.i.o.		n.i.o.	n.i.o.		n.i.o.	n.i.o.		n.i.o.	n.i.o.		n.i.o.	n.i.o.		n.i.o.	n.i.o.	
Trigo en grano	qq.	220.00	220.00		230.00	230.00		210.00	210.00		n.i.o.	n.i.o.		n.i.o.	n.i.o.		155.00	155.00		145.00	145.00		155.00	155.00		n.i.o.	n.i.o.		n.i.o.	n.i.o.	
Trigo pelado	qq.	250.00	250.00		275.00	275.00		340.00	340.00		245.00	245.00		315.00	315.00		245.00	245.00		205.00	205.00		320.00	320.00		n.i.o.	n.i.o.		n.i.o.	n.i.o.	
Tunta	qq.	840.00	840.00		1010.00	1010.00		730.00	730.00		720.00	720.00		1040.00	1040.00		960.00	960.00		n.i.o.	n.i.o.		n.i.o.	n.i.o.		n.i.o.	n.i.o.		n.i.o.	n.i.o.	
Tunta . IMPORTADO	50 Kg.	1116.67	1116.67		1130.00	1130.00		1010.00	1010.00		847.83	847.83		1200.00	1200.00		n.i.o.	n.i.o.		n.i.o.	n.i.o.		n.i.o.	n.i.o.		n.i.o.	n.i.o.		n.i.o.	n.i.o.	

Nota: El precio de pollo que se reflejan en el boletín diario correspondiente a la ciudad de Tarija, pertenece a la producción local.

REFERENCIA: ■ Alza ■ Baja ■ Se mantiene n.i.o.: No Ingreso Oferta

Fuente: OAP-MDRyT

PRECIOS MAYORISTAS DE LA CARNE DE POLLO ENTERO EVISCERADO Y AZÚCAR BLANCO

20 DE AGOSTO DE 2019

CARNE DE POLLO — AGENCIA

CIUDAD	SOFÍA	IMBA	ALG	PIO RICO	PROMEDIO
EI ALTO	14.70	14.70	n.i.o.	13.28	14,23
LA PAZ	14.43	14.25	n.i.o.	14.00	14,23
COCHABAMBA	14.50	14.50	14.50	11.90	13,85
SANTA CRUZ	14.00	14.00	n.i.o.	n.i.o.	14,00
ORURO	13.80	14.00	13.80	13.50	13,78
SUCRE	n.i.o.	14.50	n.i.o.	13.50	14,00
POTOSI	n.i.o.	15.40	14.20	n.i.o.	14,80
TRINIDAD	15.50	n.i.o.	n.i.o.	n.i.o.	15,50

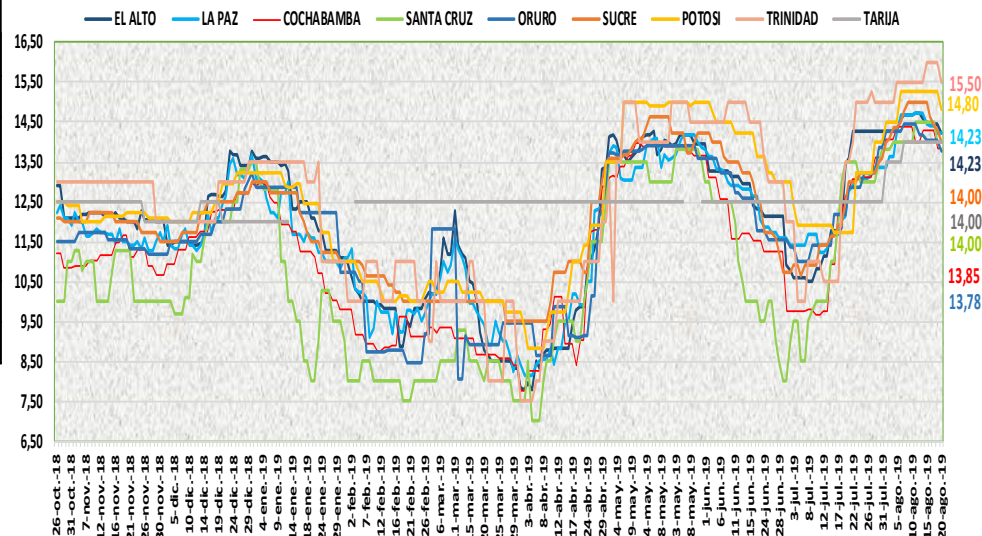

eviscerado en la ciudad de Potosi de la marca IMBA debido a la buena demanda de esta marca. Bajó de precio en las ciudades de El Alto, Oruro, Sucre, Potosí y Trinidad de las marcas PIO RICO, SOFIA, ALG e IMBA debido al buen abastecimiento de algunas marcas y en otras ciudades por tener producto almacenado.

20 DE AGOSTO DE 2019

AZUCAR BLANCO — MARCAS

CIUDAD	LA BELGICA		UNAGRO		GUABIRÁ		SAN AURELIO		BERMEJO	
	Bs/qg	Bs/Kg	Bs/qg	Bs/Kg	Bs/qg	Bs/Kg	Bs/qg	Bs/Kg	Bs/qg	Bs/Kg
EI ALTO	163.33	3.55	n.i.o.	n.i.o.	n.i.o.	n.i.o.	165.00	3.59	n.i.o.	n.i.o.
LA PAZ	175.00	3.80	n.i.o.	n.i.o.	n.i.o.	n.i.o.	170.00	3.70	n.i.o.	n.i.o.
COCHABAMBA	168.00	3.65	170.00	3.70	170.00	3.70	168.00	3.65	n.i.o.	n.i.o.
SANTA CRUZ	n.i.o.	n.i.o.	n.i.o.	n.i.o.	205.00	4.46	155.00	3.37	n.i.o.	n.i.o.
ORURO	n.i.o.	n.i.o.	170.00	3.70	n.i.o.	n.i.o.	170.00	3.70	180.00	3.91
SUCRE	n.i.o.	n.i.o.	n.i.o.	n.i.o.	n.i.o.	n.i.o.	150.00	3.26	160.00	3.48
TARIJA	n.i.o.	n.i.o.	n.i.o.	n.i.o.	n.i.o.	n.i.o.	n.i.o.	n.i.o.	160.00	3.48
POTOSI	n.i.o.	n.i.o.	n.i.o.	n.i.o.	n.i.o.	n.i.o.	170.00	3.70	182.50	3.97
TRINIDAD	n.i.o.	n.i.o.	215.00	4.67	220.00	4.78	n.i.o.	n.i.o.	n.i.o.	n.i.o.

En esta jornada subió de precio del azúcar blanco de las marcas SAN AURELIO y BERMEJO en las ciudades de Santa Cruz y Potosi debido a la variabilidad de precios y especulación por parte del sector cañero en zonas productoras en un intento de recuperar sus costos de producción.

REFERENCIA:

Alza (Red) Baja (Verde) Se mantiene (Amarillo)

n.i.o.: No Ingreso Oferta

Fuente: OAP-MDRyT

COMENTARIOS DE PRODUCTOS AGROPECUARIOS Y AGROINDUSTRIALES

El Alto. - Subieron de precio; la arveja blanca de Sorata y de Palca hay poca disponibilidad en el mercado, la cebolla verde de Sapahaqui se mantiene su precio, solo es variación de precio con el de Cochabamba. Bajaron de precio; la carne de pollo de la marca PIO LINDO se observó buen abastecimiento en el mercado, la papa huaycha de Patacamaya, el tomate de Luribay, Tarija, Cochabamba, Palca, Sorata esto es por el incremento en su oferta y al buen abastecimiento de estos productos en los mercados de abasto.

La Paz. - Subió de precio; el locoto que ingresa de Cochabamba y Palca esto es por ser producto fresco. Bajaron de precio; la arveja que ingresa de Sorata y Cochabamba, la zanahoria que ingresa de Mizque y Parotani esto es por el buen abastecimiento de estos productos, la banana cavendish y la papaya salvietti de Alto Beni, la piña pucallpa de Chimore, la toronja rubí red mediana de Alto Beni por la buena oferta.

Cochabamba. - Subieron de precio; el haba, pimentón, vainita y zanahoria hoy solo se comercializo con remanentes e indicar que la demanda es muy buena. Bajaron de precio; el tomate ya que ahora solo hay producto maduro, la naranja de Cochabamba esto es por el buen abastecimiento y a la buena oferta en el mercado. Nota. - La mandarina japonesa no está ingresando debido a que el ciclo de producción ya se terminó.

Santa Cruz. - Subieron de precio; el azúcar blanco nuevamente se ha elevado en el mercado, los comerciantes indican que podría deberse a la especulación por parte de las industrias ya que la producción en el departamento es elevada. Bajaron de precio; la cebolla cabeza Mizque y Saipina, el haba y el locoto procedentes de los valles cruceños, el locoto de Cochabamba, el tomate, la zanahoria, la lechuga crespita, el zapallo de Tarija, la papa huaycha, la papaliza esto es por la buena oferta de estos productos en los principales centros de abasto. Nota. - Ingreso papa de Perú de buena calidad.

Oruro. - Subieron de precio; el haba de Cochabamba y la vainita de Colomi esto es por llegar con precios más altos, argumentan que bajo la producción por las granizadas. Bajaron de precio; la papa huaycha de Independencia y Colquiri, la cebolla verde de Cochabamba, el pimentón de Caranavi, el tomate de Tarija, el tomate de Perú, la zanahoria de Mizque y Cochabamba por existir buenos volúmenes para su comercialización ya que llegaron de las zonas de producción, la carne de pollo en las distintas marcas esto por existir buena cantidad disponible para la venta y una demanda relativamente baja.

Sucre. - Subieron de precio; la cebolla cabeza de Cochabamba, la vainita de Santa Cruz y Cochabamba, la zanahoria, la sandía de Santa Cruz por la regular oferta que presenta este producto. Bajaron de precio; la carne de pollo de las marcas IMBA y PIO RICO de Cochabamba debido a la regular demanda de estos productos, la carne de pollo local aún se mantiene con precio bajo, el pimentón de Santa Cruz y Cochabamba, el tomate de Tarija, la papa huaycha de Cochabamba y Potosí debido a la regular demanda que se tiene este producto. Nota. - hoy no se registra en el sistema el haba siendo su venta solo al detalle en poca cantidad, la frutilla debido a que no llevo este producto.

Tarija. - Subió de precio; la lima procedente de Bermejo debido al bajo ingreso al mercado.

Potosí. - Subieron de precio; la carne de pollo de la marca IMBA de Cochabamba, debido a la demanda y estudio de mercado de la empresa, el azúcar de la marca Bermejo de Tarija, la papalisa de Potosí y Cochabamba, la arveja de La Paz, Tarija y Potosí, el locoto de Colomi, la cebolla cola verde de Betanzos, el limón sutil de Oronkota y Poco Poco, la lima de Santa Cruz y Tarija, el plátano de Cochabamba y La Paz esto por la buena demanda. Bajaron de precio; la carne de pollo de la marca ALG de Cochabamba, el tomate de Tarija debido a la mejora de la oferta de estos productos. Nota. - Para esta jornada no se comercializa el haba verde, la vainita y la lechuga en el mercado mayorista.

Cobija. - Bajó de precio; la vainita blanca sin clasificar de Perú (Puerto Maldonado) esto debido a que se quiere ir acabando con el producto que estuvo desde el viernes pasado y su oferta es alta.

Trinidad. - Bajó de precio; la carne de pollo SOFIA el motivo dicen los comercializadores el producto lo tienen de ayer y otros de hace dos días atrás el sobrante por lo que su oferta es alta.