

N° 0214

BOLETIN DIARIO DE PRECIOS MAYORISTA

Viernes, 20 de Septiembre de 2019

PRODUCTOS Y SUS CARACTERISTICAS	UNIDAD	EI ALTO			LA PAZ			COCHABAMBA			SANTA CRUZ			ORURO			TARIJA			SUCRE			POTOSI			COBIJA			TRINIDAD		
		19-09-19	20-09-19	VAR%	19-09-19	20-09-19	VAR%	19-09-19	20-09-19	VAR%	19-09-19	20-09-19	VAR%	19-09-19	20-09-19	VAR%	19-09-19	20-09-19	VAR%	19-09-19	20-09-19	VAR%	19-09-19	20-09-19	VAR%	19-09-19	20-09-19	VAR%			
TUBERCULOS - RAICES																															
Papa Desiree (Mediana)	@	47.50	47.50		43.33	43.33		61.11	61.11		41.25	42.00	1.82	43.33	43.33		37.50	37.50		40.00	45.00	12.50	47.50	47.50		n.i.o.	n.i.o.		65.00	65.00	
Papa Huaycha o Imilla (Mediana)	@	43.61	46.94	7.64	43.89	43.89		59.44	59.44		46.50	46.50		51.11	60.00	17.39	n.i.o.	n.i.o.		47.50	50.00	5.26	45.63	47.50	4.10	65.00	65.00		65.00	65.00	
Papa Holandesa (Mediana) IMPORTADO	@	42.22	42.22		44.44	44.44		n.i.o.	n.i.o.		n.i.o.	n.i.o.		55.56	61.11	9.99	n.i.o.	n.i.o.		n.i.o.	n.i.o.		n.i.o.	n.i.o.		60.00	60.00		n.i.o.	n.i.o.	
Papalisa Cáscara Roja o Amarilla (Mediana)	@	50.00	50.00		45.00	45.00		40.00	45.00	12.50	35.00	35.00		38.89	38.89		35.00	35.00		47.50	47.50		60.00	60.00		n.i.o.	n.i.o.		67.50	67.50	
Yuca (Mediano - Grande)	Kg	3.04	3.04		n.i.o.	n.i.o.		3.04	3.04		1.58	1.52	-3.80	5.22	5.22		3.48	3.48		2.61	2.61		n.i.o.	n.i.o.		2.61	2.61		3.15	3.15	
HORTALIZAS																															
Ajo	@	170.00	170.00		175.00	175.00		137.50	137.50		120.00	120.00		n.i.o.	n.i.o.		125.00	125.00		150.00	150.00		110.00	110.00		172.50	172.50		147.50	147.50	
AjÍ en Vaina	@	n.i.o.	n.i.o.		n.i.o.	n.i.o.		287.50	287.50		318.33	318.33		n.i.o.	n.i.o.		250.00	250.00		150.00	150.00		230.00	230.00		n.i.o.	n.i.o.		442.50	442.50	
AjÍ en Vaina IMPORTADO	BOLSA @	350.00	350.00		330.00	330.00		312.50	312.50		340.00	340.00		350.00	350.00		300.00	300.00		n.i.o.	n.i.o.		n.i.o.	n.i.o.		n.i.o.	n.i.o.		385.00	385.00	
Arveja Verde (Mediana)	@	90.00	85.00	-5.56	105.00	110.00	4.76	80.00	80.00		75.00	72.50	-3.33	80.00	85.00	6.25	72.50	58.75	-18.97	47.50	47.50		72.50	70.00	-3.45	105.00	110.00	4.76	132.00	132.00	
Cebolla Verde (sin clasificar)	Kg	2.17	2.83	30.41	2.72	2.61	-4.04	2.09	2.09		2.26	2.17	-3.98	2.17	1.88	-13.36	1.41	1.41		2.17	3.48	60.37	2.61	2.61		n.i.o.	n.i.o.		3.15	3.15	
Cebolla cabeza (Mediana)	Kg	2.69	2.69		3.39	3.39		3.48	3.37	-3.16	2.35	2.35		3.91	4.13	5.63	3.04	3.26	7.24	3.37	3.64	8.01	3.48	3.59	3.16	n.i.o.	n.i.o.		4.26	4.26	
Cebolla cabeza (Mediana) IMPORTADO	Kg	2.90	2.90		3.09	3.09		n.i.o.	n.i.o.		n.i.o.	n.i.o.		n.i.o.	n.i.o.		n.i.o.	n.i.o.		n.i.o.	n.i.o.		n.i.o.	n.i.o.		4.35	4.35		n.i.o.	n.i.o.	
Haba Verde Grande	@	60.00	60.00		95.00	95.00		45.00	40.00	-11.11	40.00	45.63	14.08	65.00	50.00	-23.08	40.00	30.00	-25.00	40.00	40.00		60.00	55.00	-8.33	100.00	105.00	5.00	135.00	n.i.o.	
Locoto (Mediano)	Kg	5.43	5.43		7.39	7.83	5.95	3.48	3.91	12.36	3.60	3.60		4.35	4.35		5.22	5.22		4.89	4.89		4.35	4.35		n.i.o.	n.i.o.		5.43	5.43	
Maíz Choclo (Mediano)	100 unid.	156.90	156.90		205.00	205.00		180.00	180.00		160.00	160.00		180.00	180.00		n.i.o.	n.i.o.		240.00	240.00		n.i.o.	n.i.o.		n.i.o.	n.i.o.		n.i.o.	n.i.o.	
Nabo (Mediano)	@	27.78	27.78		31.67	31.11	-1.77	25.00	25.00		23.00	23.00		30.00	30.00		12.50	12.50		n.i.o.	n.i.o.		30.00	30.00		82.50	82.50		52.50	52.50	
Pimentón Califorriano (sin clasificar)	Kg	6.74	6.96	3.26	7.83	8.70	11.11	7.83	7.83		3.91	3.77	-3.58	7.83	7.83		5.22	5.22		10.00	10.00		8.26	8.70	5.33	n.i.o.	n.i.o.		11.30	11.30	
Tomate Perita Híbrido (Mediano)	Kg	2.69	2.44	-9.29	3.42	3.67	7.31	3.41	3.41		1.71	1.59	-7.02	3.91	4.16	6.39	2.44	2.44		2.69	2.69		3.42	2.93	-14.33	n.i.o.	n.i.o.		2.08	2.08	
Tomate Perita Híbrido (Mediano) IMPORTADO	Kg	2.93	2.93		3.42	3.91	14.33	n.i.o.	n.i.o.		n.i.o.	n.i.o.		n.i.o.	n.i.o.		n.i.o.	n.i.o.		n.i.o.	n.i.o.		n.i.o.	n.i.o.		4.64	4.89	5.39	n.i.o.	n.i.o.	
Vainita Blanca Arbustiva (sin clasificar)	Kg	7.83	7.83		9.57	9.57		7.39	6.96	-5.82	6.52	6.30	-3.37	6.09	6.96	14.29	8.70	8.70		6.96	5.87	-15.66	9.13	7.83	-14.24	8.91	9.35	4.94	11.48	11.48	
Zanahoria (sin clasificar)	Kg	1.88	1.88		1.74	1.93	10.92	1.40	1.59	13.57	1.65	1.65		1.91	1.74	-8.90	1.96	1.96		1.74	1.74		2.17	2.17		5.22	5.22		4.13	4.13	
Zapallo	Kg	1.74	1.96	12.64	2.61	2.61		1.96	1.96		1.47	1.47		2.17	2.17		1.96	1.96		2.83	2.83		2.39	2.39		n.i.o.	n.i.o.		3.70	3.70	

REFERENCIA:

■ Alza ■ Baja ■ Se mantiene n.i.o.: No Ingreso Oferta

Fuente: OAP-MDRyT

PRECIOS MAYORISTA DE PRODUCTOS AGROPECUARIOS Y AGROINDUSTRIALES

PRODUCTOS Y SUS CARACTERISTICAS	UNIDAD	EI ALTO			LA PAZ			COCHABAMBA			SANTA CRUZ			ORURO			TARJA			SUCRE			POTOSI			COBUJA			TRINIDAD			
		19-09-19	20-09-19	VAR %	19-09-19	20-09-19	VAR %	19-09-19	20-09-19	VAR %	19-09-19	20-09-19	VAR %	19-09-19	20-09-19	VAR %	19-09-19	20-09-19	VAR %	19-09-19	20-09-19	VAR %	19-09-19	20-09-19	VAR %	19-09-19	20-09-19	VAR %				
FRUTAS																																
Banana Cavendish (Mediana)	100 unid.	28.00	28.00		28.00	28.00		40.00	40.00		40.63	45.00	10.76	30.00	30.00		42.00	42.00		39.00	39.00		40.00	40.00		70.00	70.00		37.50	37.50		
Damasco (Mediano)	100 unid.	n.i.o.	n.i.o.		n.i.o.	n.i.o.		n.i.o.	n.i.o.		n.i.o.	n.i.o.		n.i.o.	n.i.o.		n.i.o.	n.i.o.		n.i.o.	n.i.o.		n.i.o.	n.i.o.		n.i.o.	n.i.o.		n.i.o.	n.i.o.		
Durazno (Mediano)	100 unid.	n.i.o.	n.i.o.		n.i.o.	n.i.o.		n.i.o.	n.i.o.		n.i.o.	n.i.o.		n.i.o.	n.i.o.		n.i.o.	n.i.o.		n.i.o.	n.i.o.		n.i.o.	n.i.o.		n.i.o.	n.i.o.		n.i.o.	n.i.o.		
Durazno (Mediano) IMPORTADO	100 unid.	n.i.o.	n.i.o.		n.i.o.	n.i.o.		n.i.o.	n.i.o.		n.i.o.	n.i.o.		n.i.o.	n.i.o.		n.i.o.	n.i.o.		n.i.o.	n.i.o.		n.i.o.	n.i.o.		n.i.o.	n.i.o.		n.i.o.	n.i.o.		
Frutilla (sin clasificar)	CAJA 100 unid.	n.i.o.	23.50		12.50	12.50		10.00	10.00		12.22	12.22		n.i.o.	n.i.o.		18.00	18.00		16.50	16.50		n.i.o.	n.i.o.		n.i.o.	n.i.o.		n.i.o.	n.i.o.		
Limón Tahiti (Mediano)	100 unid.	49.00	49.00		40.00	60.00	50.00	70.00	70.00		65.00	65.00		50.00	50.00		27.50	27.50		65.00	65.00		72.50	72.50		n.i.o.	n.i.o.		50.00	50.00		
Limón Sutil (Mediano)	100 unid.	n.i.o.	n.i.o.		n.i.o.	n.i.o.		35.00	35.00		40.00	40.00		n.i.o.	n.i.o.		30.00	30.00		37.50	37.50		32.50	32.50		47.50	47.50		50.00	50.00		
Mandarina Criolla (Mediana)	100 unid.	n.i.o.	n.i.o.		n.i.o.	n.i.o.		n.i.o.	n.i.o.		n.i.o.	n.i.o.		n.i.o.	n.i.o.		20.00	20.00		n.i.o.	n.i.o.		n.i.o.	n.i.o.		55.00	55.00		n.i.o.	n.i.o.		
Mandarina Japonesa (Mediano - Grande)	100 unid.	n.i.o.	n.i.o.		n.i.o.	n.i.o.		n.i.o.	n.i.o.		n.i.o.	n.i.o.		n.i.o.	n.i.o.		29.50	29.50		n.i.o.	n.i.o.		n.i.o.	n.i.o.		80.00	80.00		40.00	40.00		
Manga Manzana (Mediana)	100 unid.	n.i.o.	n.i.o.		n.i.o.	n.i.o.		n.i.o.	n.i.o.		n.i.o.	n.i.o.		n.i.o.	n.i.o.		n.i.o.	n.i.o.		n.i.o.	n.i.o.		n.i.o.	n.i.o.		n.i.o.	n.i.o.		n.i.o.	n.i.o.		
Manga Manzana (Mediana) IMPORTADO	CAJA 100 unid.	n.i.o.	n.i.o.		n.i.o.	n.i.o.		n.i.o.	n.i.o.		n.i.o.	n.i.o.		n.i.o.	n.i.o.		n.i.o.	n.i.o.		n.i.o.	n.i.o.		n.i.o.	n.i.o.		n.i.o.	n.i.o.		n.i.o.	n.i.o.		
Manzana (Mediana)	100 unid.	n.i.o.	n.i.o.		n.i.o.	n.i.o.		n.i.o.	n.i.o.		n.i.o.	n.i.o.		n.i.o.	n.i.o.		n.i.o.	n.i.o.		n.i.o.	n.i.o.		n.i.o.	n.i.o.		n.i.o.	n.i.o.		n.i.o.	n.i.o.		
Manzana Red Delicious Mapleado (Mediana) IMPORTADO	100 unid.	170.00	170.00		165.00	165.00		160.00	160.00		110.83	110.83		190.00	190.00		190.00	190.00		180.00	180.00		150.00	150.00		147.92	147.92		87.50	87.50		
Naranja Injerto (Mediano)	100 unid.	31.00	31.00		29.00	33.50	15.52	25.00	25.00		20.00	20.00		35.00	35.00		25.00	25.00		45.00	45.00		n.i.o.	n.i.o.		50.00	50.00		40.00	40.00		
Naranja Criolla (Mediana)	100 unid.	25.00	25.00		20.00	20.00		n.i.o.	n.i.o.		28.00	31.00	10.71	35.00	35.00		26.50	26.50		35.00	40.00	14.29	30.00	30.00		50.00	50.00		n.i.o.	n.i.o.		
Palta Bacon (Mediano)	100 unid.	n.i.o.	n.i.o.		n.i.o.	n.i.o.		n.i.o.	n.i.o.		n.i.o.	n.i.o.		n.i.o.	n.i.o.		400.00	400.00		n.i.o.	n.i.o.		n.i.o.	n.i.o.		n.i.o.	n.i.o.		n.i.o.	n.i.o.		
Papaya Salvietti (Mediana)	100 unid.	616.67	616.67		657.50	657.50		550.00	550.00		325.00	325.00		650.00	650.00		500.00	500.00		600.00	600.00		625.00	625.00		550.00	550.00		475.00	475.00		
Piña Pucallpa (Mediana)	100 unid.	540.00	540.00		540.00	540.00		500.00	500.00		300.00	300.00		800.00	800.00		800.00	800.00		650.00	650.00		925.00	925.00		520.00	520.00		425.00	425.00		
Plátano (Mediano)	100 unid.	50.00	50.00		50.00	50.00		50.00	50.00		20.00	20.00		40.00	40.00		40.00	40.00		50.00	50.00		65.00	80.00	23.08	57.50	57.50		30.00	30.00		
Sandia (Mediano)	Kg.	2.61	2.61		2.50	2.50		2.07	2.07		1.09	1.09		2.17	2.17		2.61	2.61		1.96	1.96		2.61	2.61		1.96	1.96		3.21	3.21		
Toronja Ruby Red (Mediana)	100 unid.	100.00	100.00		70.00	70.00		100.00	100.00		35.00	35.00		70.00	70.00		60.00	60.00		80.00	80.00		90.00	85.00	-5.56	n.i.o.	n.i.o.		50.00	50.00		
Uva Blanca	Kg.	n.i.o.	n.i.o.		n.i.o.	n.i.o.		n.i.o.	n.i.o.		n.i.o.	n.i.o.		n.i.o.	n.i.o.		n.i.o.	n.i.o.		n.i.o.	n.i.o.		n.i.o.	n.i.o.		n.i.o.	n.i.o.		n.i.o.	n.i.o.		
Uva Negra	Kg.	n.i.o.	n.i.o.		n.i.o.	n.i.o.		n.i.o.	n.i.o.		n.i.o.	n.i.o.		n.i.o.	n.i.o.		n.i.o.	n.i.o.		n.i.o.	n.i.o.		n.i.o.	n.i.o.		n.i.o.	n.i.o.		n.i.o.	n.i.o.		
Uva Negra IMPORTADO	Kg.	9.78	9.57	-2.15	n.i.o.	n.i.o.		n.i.o.	n.i.o.		9.57	9.57		n.i.o.	n.i.o.		n.i.o.	n.i.o.		n.i.o.	n.i.o.		n.i.o.	n.i.o.		14.78	14.78		n.i.o.	n.i.o.		
Uva Blanca IMPORTADO	Kg.	n.i.o.	n.i.o.		n.i.o.	n.i.o.		n.i.o.	n.i.o.		12.17	12.17		n.i.o.	n.i.o.		n.i.o.	n.i.o.		n.i.o.	n.i.o.		n.i.o.	n.i.o.		n.i.o.	n.i.o.		23.48	n.i.o.	n.i.o.	
CARNES - HUEVOS																																
Carne de Pollo entero eviscerado	Kg.	14.50	14.50		14.47	14.58	0.76	13.87	13.98	0.79	12.25	12.25		13.68	13.68		14.00	14.00		14.65	14.65		15.00	15.00		13.50	13.50		13.50	14.00	3.70	
Carne de cerdo en gancho	Kg.	18.00	18.00		18.00	19.00	5.56	20.00	20.00		16.00	16.00		20.50	20.50		22.00	22.00		17.00	17.00		20.50	20.50		23.00	23.00		18.50	18.50		
Carne de res en gancho	Kg.	21.50	21.50		21.50	21.50		20.23	20.23		19.00	19.00		24.00	24.00		22.25	22.25		22.75	22.75		21.00	21.00		17.25	17.25		16.50	16.50		
Huevo (Primera Calidad)	unid.	0.75	0.75		0.70	0.70		0.60	0.60		0.62	0.62		0.60	0.60		0.60	0.60		0.68	0.68		0.68	0.68		0.68	0.68		0.53	0.53		
Pacú	Kg.	n.i.o.	n.i.o.		40.00	40.00		24.00	24.00		25.00	25.00		30.00	30.00		n.i.o.	n.i.o.		n.i.o.	n.i.o.		n.i.o.	n.i.o.		24.50	24.50		27.00	27.00		
Pejerrey	Kg.	54.35	54.35		n.i.o.	43.48		50.00	50.00		n.i.o.	n.i.o.		54.43	54.43		n.i.o.	n.i.o.		n.i.o.	n.i.o.		n.i.o.	n.i.o.		n.i.o.	n.i.o.		n.i.o.	n.i.o.		
Surubí	Kg.	n.i.o.	n.i.o.		40.00	40.00		36.00	36.00		30.00	30.00		40.00	40.00		n.i.o.	n.i.o.		n.i.o.	n.i.o.		n.i.o.	n.i.o.		24.50	24.50		25.00	25.00		
Trucha	Kg.	26.09	26.09		31.30	31.30		35.00	35.00		n.i.o.	n.i.o.		31.30	31.30		n.i.o.	n.i.o.		n.i.o.	n.i.o.		n.i.o.	n.i.o.		n.i.o.	n.i.o.		n.i.o.	n.i.o.		

REFERENCIA:



Alza



Baja



Se mantiene

n.i.o.: No Ingreso Oferta

Fuente: OAP-MDRyT

PRECIOS MAYORISTA DE PRODUCTOS AGROPECUARIOS Y AGROINDUSTRIALES

PRODUCTOS Y SUS CARACTERISTICAS	UNIDAD	EI ALTO			LA PAZ			COCHABAMBA			SANTA CRUZ			ORURO			TARIJA			SUCRE			POTOSI			COBIJA			TRINIDAD		
		19-09-19	20-09-19	VAR %	19-09-19	20-09-19	VAR %	19-09-19	20-09-19	VAR %	19-09-19	20-09-19	VAR %	19-09-19	20-09-19	VAR %	19-09-19	20-09-19	VAR %	19-09-19	20-09-19	VAR %	19-09-19	20-09-19	VAR %	19-09-19	20-09-19	VAR %	19-09-19	20-09-19	VAR %
GRANOS - AGROINDUSTRIALES																															
Aceite vegetal a granel	Lt.	7.50	7.50		7.40	7.40		7.63	7.63		7.25	7.25		7.50	7.50		n.i.o.	n.i.o.		7.00	7.00		7.50	7.50		n.i.o.	n.i.o.		9.00	9.00	
Aceite vegetal envasado	BIDON 900 cc.	10.25	10.25		9.91	9.91		10.42	10.42		9.16	9.16		10.50	10.50		9.30	9.30		10.50	10.50		10.25	10.25		n.i.o.	n.i.o.		6.98	6.98	
Aceite vegetal envasado IMPORTADO	BIDON 900 cc.	7.20	7.20		7.65	7.65		n.i.o.	n.i.o.		7.38	7.38		7.99	7.99		6.75	6.75		6.98	6.98		6.89	6.89		6.55	6.55		7.38	7.38	
Amaranto	46 Kg.	n.i.o.	n.i.o.		n.i.o.	n.i.o.		n.i.o.	n.i.o.		n.i.o.	n.i.o.		n.i.o.	n.i.o.		n.i.o.	n.i.o.		n.i.o.	n.i.o.		n.i.o.	n.i.o.		n.i.o.	n.i.o.		n.i.o.	n.i.o.	
Arroz de primera	qq.	303.33	303.33		311.67	311.67		280.00	280.00		281.25	281.25		290.00	290.00		300.00	300.00		265.00	265.00		280.00	280.00		n.i.o.	n.i.o.		185.00	185.00	
Arroz económico	qq.	200.00	200.00		215.00	215.00		207.50	207.50		168.75	170.00	0.74	220.00	220.00		180.00	180.00		180.00	180.00		200.00	200.00		n.i.o.	n.i.o.		162.50	162.50	
Arroz de segunda	qq.	262.50	262.50		260.00	260.00		250.00	250.00		228.75	233.75	2.19	250.00	250.00		210.00	210.00		245.00	245.00		240.00	240.00		n.i.o.	n.i.o.		170.00	170.00	
Arroz de primera IMPORTADO	qq.	213.90	213.90		210.00	210.00		230.00	230.00		249.17	249.17		230.00	230.00		202.40	202.40		220.80	220.80		n.i.o.	n.i.o.		214.67	214.67		276.00	276.00	
Azúcar blanco	qq.	170.00	170.00		165.33	165.33		170.00	166.00	-2.35	160.00	160.00		170.00	170.00		160.00	160.00		150.00	150.00		170.00	170.00		n.i.o.	n.i.o.		217.50	217.50	
Azúcar blanco IMPORTADO	SACO qq.	n.i.o.	n.i.o.		n.i.o.	n.i.o.		n.i.o.	n.i.o.		n.i.o.	n.i.o.		n.i.o.	n.i.o.		n.i.o.	n.i.o.		n.i.o.	n.i.o.		n.i.o.	n.i.o.		157.17	157.17		n.i.o.	n.i.o.	
Café molido	Kg.	n.i.o.	n.i.o.		42.00	42.00		40.00	40.00		40.00	40.00		45.00	45.00		50.00	50.00		n.i.o.	n.i.o.		40.00	40.00		n.i.o.	n.i.o.		n.i.o.	n.i.o.	
Café en grano (Mediano)	qq.	n.i.o.	n.i.o.		n.i.o.	n.i.o.		n.i.o.	n.i.o.		n.i.o.	n.i.o.		n.i.o.	n.i.o.		3986.67	3986.67		n.i.o.	n.i.o.		n.i.o.	n.i.o.		n.i.o.	n.i.o.		n.i.o.	n.i.o.	
Cebada en grano	@	47.50	47.50		49.38	49.38		35.00	35.00		n.i.o.	n.i.o.		45.00	45.00		n.i.o.	n.i.o.		22.50	22.50		27.50	27.50		n.i.o.	n.i.o.		n.i.o.	n.i.o.	
Charque de llama	Kg.	54.00	54.00		n.i.o.	n.i.o.		68.00	68.00		n.i.o.	n.i.o.		120.00	120.00		n.i.o.	n.i.o.		165.00	165.00		110.00	110.00		n.i.o.	n.i.o.		n.i.o.	n.i.o.	
Chuña (Mediano)	qq.	352.50	352.50		365.00	365.00		370.00	370.00		400.00	400.00		320.00	320.00		490.00	490.00		560.00	560.00		470.00	470.00		n.i.o.	n.i.o.		815.00	815.00	
Fideo	@	75.00	75.00		75.00	75.00		70.00	70.00		74.00	74.00		78.00	78.00		75.00	75.00		70.00	70.00		67.50	67.50		90.00	90.00		75.00	75.00	
Frejol Negro (Mediano)	qq.	390.00	390.00		375.00	375.00		360.00	360.00		160.00	160.00		n.i.o.	n.i.o.		n.i.o.	n.i.o.		275.00	275.00		n.i.o.	n.i.o.		n.i.o.	n.i.o.		n.i.o.	n.i.o.	
Girasol (Pequeño color café rayado)	qq.	n.i.o.	n.i.o.		n.i.o.	n.i.o.		n.i.o.	n.i.o.		n.i.o.	n.i.o.		n.i.o.	n.i.o.		n.i.o.	n.i.o.		n.i.o.	n.i.o.		n.i.o.	n.i.o.		n.i.o.	n.i.o.		n.i.o.	n.i.o.	
Harina blanca	46 Kg.	170.00	170.00		176.33	176.33		174.80	174.80		193.20	193.20		n.i.o.	n.i.o.		n.i.o.	n.i.o.		n.i.o.	n.i.o.		n.i.o.	n.i.o.		n.i.o.	n.i.o.		215.00	215.00	
Harina blanca IMPORTADO	SACO 46 Kg.	161.00	161.00		161.00	161.00		165.60	163.76	-1.11	172.50	172.50		165.60	165.60		165.60	165.60		170.20	170.20		167.14	167.14		202.40	202.40		174.80	174.80	
Leche fluida	BIDON 946 ml.	5.70	5.70		5.70	5.70		5.70	5.70		5.70	5.70		5.60	5.60		4.50	4.50		5.50	5.50		6.00	6.00		n.i.o.	n.i.o.		5.88	5.88	
Leche en polvo	LATA 2500 grs.	150.00	150.00		150.00	150.00		160.00	160.00		150.00	150.00		163.00	163.00		150.00	150.00		155.00	155.00		155.00	160.00	3.23	165.00	165.00		166.25	166.25	
Manteca de cerdo IMPORTADO	LATA 17 Kg.	210.00	210.00		227.50	227.50		217.00	217.00		185.00	185.00		220.00	220.00		230.00	230.00		215.00	215.00		240.00	240.00		n.i.o.	n.i.o.		n.i.o.	n.i.o.	
Manteca vegetal	CAJA 17 Kg.	215.00	215.00		212.00	212.00		225.00	225.00		215.00	215.00		200.00	200.00		220.00	220.00		210.00	210.00		220.00	220.00		n.i.o.	n.i.o.		217.50	217.50	
Maní con cáscara rojo	qq.	351.67	351.67		360.00	360.00		430.00	430.00		340.00	340.00		457.50	457.50		400.00	400.00		370.00	370.00		420.00	420.00		n.i.o.	n.i.o.		n.i.o.	n.i.o.	
Maíz Blanco (Grande)	qq.	385.00	385.00		390.00	390.00		400.00	400.00		460.00	440.00	-4.35	360.00	360.00		310.00	310.00		240.00	240.00		280.00	280.00		n.i.o.	n.i.o.		n.i.o.	n.i.o.	
Maíz amarillo duro	qq.	125.00	125.00		117.50	117.50		78.00	78.00		65.00	65.00		95.00	100.00	5.26	65.00	65.00		75.00	75.00		120.00	120.00		85.10	85.10		85.00	85.00	
Maíz amarillo duro IMPORTADO	qq.	n.i.o.	n.i.o.		n.i.o.	n.i.o.		n.i.o.	n.i.o.		n.i.o.	n.i.o.		n.i.o.	n.i.o.		n.i.o.	n.i.o.		n.i.o.	n.i.o.		n.i.o.	n.i.o.		82.80	82.80		n.i.o.	n.i.o.	
Quinoa Real	qq.	780.00	780.00		785.00	785.00		750.00	750.00		n.i.o.	n.i.o.		490.00	490.00		n.i.o.	n.i.o.		n.i.o.	n.i.o.		680.00	680.00		n.i.o.	n.i.o.		n.i.o.	n.i.o.	
Sorgo	qq.	n.i.o.	n.i.o.		100.00	100.00		65.00	65.00		45.00	45.00		87.50	87.50		n.i.o.	n.i.o.		62.50	62.50		110.00	110.00		n.i.o.	n.i.o.		n.i.o.	n.i.o.	
Soya en grano	qq.	200.00	200.00		210.00	210.00		230.00	230.00		150.00	150.00		n.i.o.	n.i.o.		n.i.o.	n.i.o.		190.00	190.00		n.i.o.	n.i.o.		n.i.o.	n.i.o.		n.i.o.	n.i.o.	
Sésamo (Escobero)	qq.	n.i.o.	n.i.o.		n.i.o.	n.i.o.		780.00	780.00		n.i.o.	n.i.o.		n.i.o.	n.i.o.		n.i.o.	n.i.o.		n.i.o.	n.i.o.		n.i.o.	n.i.o.		n.i.o.	n.i.o.		n.i.o.	n.i.o.	
Trigo en grano	qq.	220.00	220.00		217.50	217.50		210.00	210.00		n.i.o.	n.i.o.		n.i.o.	n.i.o.		155.00	155.00		145.00	145.00		155.00	155.00		n.i.o.	n.i.o.		n.i.o.	n.i.o.	
Trigo pelado	qq.	250.00	250.00		275.00	275.00		340.00	340.00		270.00	270.00		315.00	315.00		245.00	245.00		215.00	215.00		320.00	320.00		n.i.o.	n.i.o.		n.i.o.	n.i.o.	
Tunta	qq.	840.00	840.00		1010.00	1010.00		730.00	730.00		660.00	660.00		1040.00	1040.00		960.00	960.00		n.i.o.	n.i.o.		n.i.o.	n.i.o.		n.i.o.	n.i.o.		n.i.o.	n.i.o.	
Tunta . IMPORTADO	50 Kg.	1116.67	1116.67		1130.00	1130.00		1010.00	1010.00		847.83	847.83		1200.00	1200.00		n.i.o.	n.i.o.		n.i.o.	n.i.o.		n.i.o.	n.i.o.		n.i.o.	n.i.o.		n.i.o.	n.i.o.	

Nota: El precio de pollo que se reflejan en el boletín diario correspondiente a la ciudad de Tarija, pertenece a la producción local.

REFERENCIA: ■ Alza ■ Baja ■ Se mantiene n.i.o.: No Ingreso Oferta

Fuente: OAP-MDRyT

PRECIOS MAYORISTAS DE LA CARNE DE POLLO ENTERO EVISCERADO Y AZÚCAR BLANCO

20 DE SEPTIEMBRE DE 2019

CARNE DE POLLO — AGENCIA

CIUDAD	SOFÍA	IMBA	ALG	PIO RICO	PROMEDIO
EI ALTO	14.50	14.50	n.i.o.	14.50	14,50
LA PAZ	14.50	14.75	n.i.o.	14.50	14,58
COCHABAMBA	14.00	14.50	14.00	13.40	13,98
SANTA CRUZ	12.50	12.00	n.i.o.	n.i.o.	12,25
ORURO	14.00	14.00	13.50	13.20	13,68
SUCRE	n.i.o.	14.80	n.i.o.	14.50	14,65
POTOSI	n.i.o.	15.00	15.00	n.i.o.	15,00
TRINIDAD	14.00	n.i.o.	n.i.o.	n.i.o.	14,00

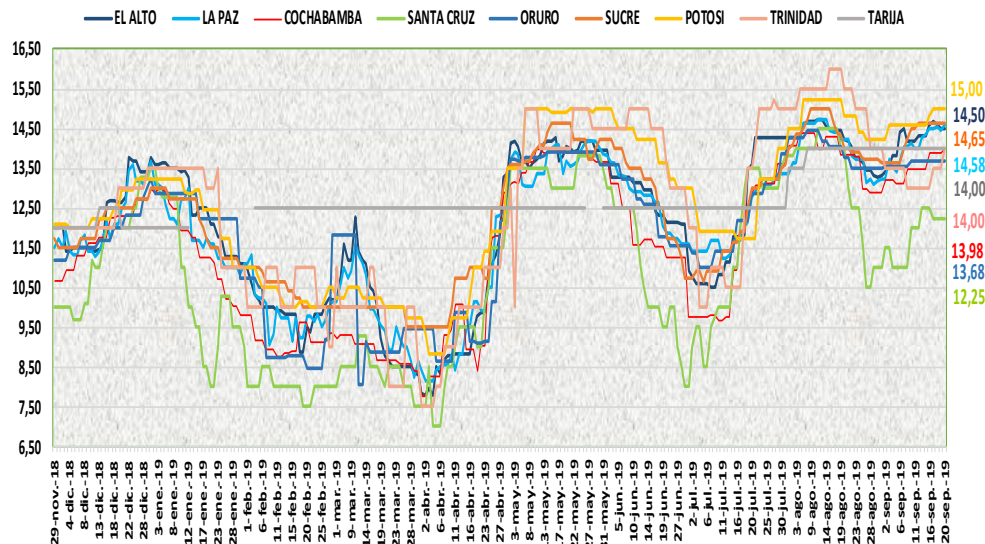

En esta jornada subió de precio la carne de pollo entero eviscerado en las ciudades de La Paz, Cochabamba, Trinidad de las marcas IMBA, PIO RICO y SOFIA debido a la buena demanda y precios establecidos desde las zonas productoras.

20 DE SEPTIEMBRE DE 2019

AZUCAR BLANCO — MARCAS

CIUDAD	LA BELGICA		UNAGRO		GUABIRÁ		SAN AURELIO		BERMEJO	
	Bs/qq	Bs/Kg	Bs/qq	Bs/Kg	Bs/qq	Bs/Kg	Bs/qq	Bs/Kg	Bs/qq	Bs/Kg
EI ALTO	168.00	3.65	n.i.o.	n.i.o.	n.i.o.	n.i.o.	170.00	3.70	n.i.o.	n.i.o.
LA PAZ	168.00	3.65	n.i.o.	n.i.o.	n.i.o.	n.i.o.	165.33	3.59	n.i.o.	n.i.o.
COCHABAMBA	166.00	3.61	170.00	3.70	170.00	3.70	166.00	3.61	n.i.o.	n.i.o.
SANTA CRUZ	n.i.o.	n.i.o.	n.i.o.	n.i.o.	200.00	4.35	160.00	3.48	n.i.o.	n.i.o.
ORURO	n.i.o.	n.i.o.	170.00	3.70	n.i.o.	n.i.o.	170.00	3.70	180.00	3.91
SUCRE	n.i.o.	n.i.o.	n.i.o.	n.i.o.	n.i.o.	n.i.o.	150.00	3.26	160.00	3.48
TARIJA	n.i.o.	n.i.o.	n.i.o.	n.i.o.	n.i.o.	n.i.o.	n.i.o.	n.i.o.	160.00	3.48
POTOSI	n.i.o.	n.i.o.	n.i.o.	n.i.o.	n.i.o.	n.i.o.	170.00	3.70	187.50	4.08
TRINIDAD	n.i.o.	n.i.o.	215.00	4.67	220.00	4.78	n.i.o.	n.i.o.	n.i.o.	n.i.o.

En esta jornada bajó de precio el azúcar blanco de las marcas BELGICA y SAN AURELIO en la ciudad de Cochabamba debido al buen abastecimiento.

REFERENCIA:



n.i.o.: No Ingreso Oferta

Fuente: OAP-MDRyT

COMENTARIOS DE PRODUCTOS AGROPECUARIOS Y AGROINDUSTRIALES

El Alto. – Subió de precio; papa huaycha nueva de Palca debido al aumento de la demanda, cebolla verde de Palca de muy buena calidad, pimentón de Palca-Illimani, zapallo de Cochabamba, Inquisivi y de Sorata para hoy se vio poca oferta. Bajo de precio; la arveja blanca de Palca, Sorata, Luribay, tomate de Luribay, Palca hay buena oferta.

La Paz. – Subió de precio; por el ingreso de producto fresco, oca amarilla grande de Sapahaqui, el limón Tahití mediano de Alto Beni, la naranja injerta de Alto Beni, arveja verde, pimentón californiano, indican los comerciantes que esto es debido a la helada, tomate perita híbrido, tomate perita híbrida Importado, carne de cerdo es debido a que se registró mayor demanda de consumidores, zanahoria esto es debido a que ha llegado de mejor calidad, carne de pollo marca IMBA, indico que llego con ese precio, la marca PIO RICO debido a que se registró mayores consumidores esta jornada. Bajo de precio; Cebolla verde, nabo debido a que llego bastante hoy y su demanda ha bajado.

Cochabamba. – Subió de precio; papalisa de Sacaba debido a que hoy se está comercializando solo con remanentes, carne de pollo en las agencias de PIO RICO y SOFÍA debido a que tienen una buena demanda en el mercado, locoto de Colomi y zanahoria que ingreso de Mizque, Sipe Sipe y Capinota en menor cantidad. Bajo de precio; cebolla cabeza que ingreso d Mizque y Quillacollo, haba verde de Sacaba y Colomi, vainita de Saipina y Quillacollo, azúcar blanca en sus diferentes marcas, harina de Argentina por ingreso de buenas cantidades en el mercado.

Santa Cruz. – Subió de precio; arroz económico y de segunda se ha elevado por la diversidad de ofertantes, papa desiré, sus precios son variables según el tamaño del producto de cada procedencia. Bajo de precio; maíz blanco porque los granos ofertados hoy han llegado ligeramente más pequeños que en días pasados pues el producto se halla fuera de temporada, arveja verde se ha observado bastante oferta de muy buena calidad, haba de los valles cruceños ha llegado más oferta, pimentón, han llegado de tamaños mezclados y seleccionados, de muy buena calidad, tomate, de mediana maduración, vainita, ha llegado más cantidad, de buenos tamaños y grosor, lechuga crespas sigue llegando en bastante cantidad.

Oruro. – Subió de precio; papa huaycha de Independencia y Colquiri, la papa peruana, la arveja de Cochabamba y Colquiri, la cebolla cabeza de Mizque, la vainita de Colomi, el tomate de Cochabamba, por llegar con otros precios indican que está bajando la producción por efecto de las granizadas y heladas, El maíz amarillo duro de Santa Cruz, incrementa su precio por bajar la oferta. Bajo de precio; La cebolla verde de Cochabamba, el haba de Cochabamba, la zanahoria de Cochabamba, Mizque, Sucre por la buena oferta.

Sucre. – Subió de precio; el precio de la cebolla verde proveniente de Potosí y Chuquisaca, cebolla cabeza de Cochabamba, la lechuga de Chuquisaca por la regular oferta que tiene este producto, papa desiré que llega en poca cantidad desde Chuquisaca, Potosí y Tarija, pero en regular cantidad, la papa huaycha de Cochabamba debido a la baja oferta y buena demanda, naranja criolla proveniente de Chuquisaca debido a la regular oferta que comienza a presentar. Bajo de precio; la vainita de Santa Cruz y Cochabamba debido a la buena oferta y regular demanda de este producto, oca que llega en regular cantidad desde Potosí,

Tarija. – Subió de precio; la Cebolla de Uriondo y Cochabamba, debido a la baja oferta desde el día de ayer que empezó a escasear y alta demanda. Bajo de precio; Arveja verde de Entre Ríos y Uriondo, Haba verde de Uriondo, Lechuga Crespas de Tarija y Villa de San Lorenzo, debió a la alta oferta de los mismo ya que los volúmenes de comercialización son mayores y de esta manera existe un buen abastecimiento.

Potosí. – Subió de precio; La papa huaycha de Cochabamba y Potosí, cebolla cabeza de Cochabamba y el pimentón de Tarija, plátano de Cochabamba y La Paz, leche en polvo marca PIL de Cochabamba, debido a la reducción de la oferta, variabilidad de precios. Bajo de precio: La arveja de Potosí y Tarija, el haba verde de Tarija y La Paz, el tomate de Tarija y la vainita de Potosí, Cochabamba y Santa Cruz, toronja de Santa Cruz y Tarija, debido a la mejora de la oferta, la variabilidad de precios y nuevos ingresos en el mercado.

Cobija. – Subió de precio; arveja verde haba verde grande, de vainita blanca, tomate perita híbrido proveniente de Perú (Puerto Maldonado) esto debido a la presencia de producto fresco lo cual hace que los comerciantes suban su costo. Ingreso al mercado por mayor: Uva Blanca de Perú (Puerto Maldonado)

Trinidad. – Subió de precio; carne de pollo SOFIA, por ingresar con nuevos precios a los mercados de Trinidad. Nota. - El haba grande no entro al mercado hoy día por la escasez del producto según los comerciantes es por esta temporada que irán disminuyendo las verduras.