

N° 0113

BOLETIN DIARIO DE PRECIOS MAYORISTA

Martes, 21 de Mayo de 2019

PRODUCTOS Y SUS CARACTERISTICAS	UNIDAD	EI ALTO			LA PAZ			COCHABAMBA			SANTA CRUZ			ORURO			TARIJA			SUCRE			POTOSI			COBIJA			TRINIDAD		
		20-05-19	21-05-19	VAR%	20-05-19	21-05-19	VAR%	20-05-19	21-05-19	VAR%	20-05-19	21-05-19	VAR%	20-05-19	21-05-19	VAR%	20-05-19	21-05-19	VAR%	20-05-19	21-05-19	VAR%	20-05-19	21-05-19	VAR%	20-05-19	21-05-19	VAR%			
TUBERCULOS - RAICES																															
Papa Desiree (Mediana)	@	35.56	35.56		39.67	39.67		36.67	36.67		19.00	19.67	3.53	34.72	34.72		29.38	31.25	6.36	26.00	26.00		31.25	31.25		n.i.o.	n.i.o.		45.00	45.00	
Papa Huaycha o Imilla (Mediana)	@	30.69	30.69		30.56	30.56		26.67	26.67		24.00	25.00	4.17	33.33	32.22	-3.33	n.i.o.	n.i.o.		28.00	28.00		25.00	25.00		62.50	62.50		40.00	40.00	
Papa Holandesa (Mediana) IMPORTADO	@	n.i.o.	46.33		n.i.o.	n.i.o.		n.i.o.	n.i.o.		n.i.o.	n.i.o.		n.i.o.	n.i.o.		n.i.o.	n.i.o.		n.i.o.	n.i.o.		n.i.o.	n.i.o.		55.00	55.00		45.00	45.00	
Papalisa Cáscara Roja o Amarilla (Mediana)	@	32.50	32.50		38.00	38.00		30.00	30.00		30.00	30.00		30.00	30.00		40.00	40.00		27.50	30.00	9.09	60.00	60.00		n.i.o.	n.i.o.		80.00	80.00	
Yuca (Mediano - Grande)	Kg.	4.35	4.35		3.48	3.48		2.17	2.17		1.21	1.16	-4.13	4.35	4.35		n.i.o.	n.i.o.		1.83	1.83		n.i.o.	n.i.o.		2.61	2.61		2.93	2.93	
HORTALIZAS																															
Ajo	@	60.00	60.00		55.00	55.00		95.00	95.00		110.00	110.00		n.i.o.	n.i.o.		100.00	100.00		75.00	75.00		75.00	75.00		165.00	165.00		155.00	155.00	
AjÍ en Vaina	@	n.i.o.	n.i.o.		n.i.o.	n.i.o.		312.50	312.50		318.33	318.33		n.i.o.	n.i.o.		275.00	275.00		151.25	151.25		230.00	230.00		n.i.o.	n.i.o.		440.00	440.00	
AjÍ en Vaina IMPORTADO	BOLSA @	300.00	300.00		375.00	375.00		325.00	325.00		340.00	340.00		330.00	335.00	1.52	325.00	325.00		n.i.o.	n.i.o.		n.i.o.	n.i.o.		n.i.o.	n.i.o.		385.00	385.00	
Arveja Verde (Mediana)	@	92.50	95.00	2.70	95.00	95.00		60.00	60.00		50.00	52.50	5.00	80.00	80.00		62.50	62.50		55.00	55.00		85.00	75.00	-11.76	105.00	105.00		120.00	120.00	
Cebolla Verde (sin clasificar)	Kg.	3.04	3.48	14.47	2.93	2.93		1.91	2.09	9.42	2.26	2.35	3.98	1.45	1.45		2.72	2.72		2.39	2.39		2.61	3.04	16.48	n.i.o.	n.i.o.		2.99	2.99	
Cebolla cabeza (Mediana)	Kg.	4.42	4.67	5.66	4.35	4.35		3.01	3.04	1.00	3.43	3.30	-3.79	3.62	3.33	-8.01	3.59	3.59		4.35	4.35		3.91	3.91		n.i.o.	n.i.o.		4.35	4.35	
Cebolla cabeza (Mediana) IMPORTADO	Kg.	4.49	4.83	7.57	n.i.o.	n.i.o.		n.i.o.	n.i.o.		n.i.o.	n.i.o.		n.i.o.	n.i.o.		n.i.o.	n.i.o.		n.i.o.	n.i.o.		n.i.o.	n.i.o.		4.35	4.35		3.65	3.65	
Haba Verde Grande	@	27.50	28.61	4.04	40.00	40.00		35.00	35.00		35.00	35.00		30.00	30.00		37.50	37.50		25.00	25.00		40.00	40.00		102.50	102.50		120.00	120.00	
Locoto (Mediano)	Kg.	3.62	3.62		6.52	5.65	-13.34	4.78	4.78		3.70	3.70		3.48	3.48		5.22	5.22		4.13	4.13		4.35	4.35		n.i.o.	n.i.o.		5.33	5.33	
Maíz Choclo (Mediano)	100 unid.	170.00	170.00		175.00	175.00		90.00	90.00		n.i.o.	135.00		140.00	150.00	7.14	80.00	80.00		n.i.o.	n.i.o.		n.i.o.	n.i.o.		n.i.o.	n.i.o.		95.00	95.00	
Nabo (Mediano)	@	20.00	20.00		21.67	21.67		18.00	18.00		22.00	22.00		20.00	20.00		17.50	17.50		n.i.o.	n.i.o.		24.00	24.00		85.00	85.00		50.00	50.00	
Pimentón Californiano (sin clasificar)	Kg.	6.09	5.22	-14.29	5.65	5.65		3.48	3.48		3.19	3.19		7.17	6.96	-2.93	2.17	2.17		2.17	2.17		4.35	4.35		n.i.o.	n.i.o.		10.87	10.87	
Tomate Perita Híbrido (Mediano)	Kg.	2.93	3.06	4.44	3.18	3.18		2.75	2.75		1.71	1.71		3.67	3.42	-6.81	1.71	1.71		2.44	2.44		3.42	3.42		n.i.o.	n.i.o.		3.54	3.54	
Tomate Perita Híbrido (Mediano) IMPORTADO	Kg.	3.50	3.59	2.57	3.06	n.i.o.		n.i.o.	n.i.o.		n.i.o.	n.i.o.		n.i.o.	n.i.o.		n.i.o.	n.i.o.		n.i.o.	n.i.o.		n.i.o.	n.i.o.		5.62	5.62		n.i.o.	n.i.o.	
Vainita Blanca Arbustiva (sin clasificar)	Kg.	5.87	4.78	-18.57	5.43	5.43		4.35	4.35		2.39	3.04	27.20	5.22	5.22		1.63	1.63		3.04	3.04		4.35	4.35		8.91	8.91		7.83	7.83	
Zanahoria (sin clasificar)	Kg.	2.28	2.09	-8.33	2.17	2.17		1.55	1.55		2.24	2.23	-0.45	1.61	1.61		1.63	1.63		2.42	2.42		1.96	1.90	-3.06	5.22	5.22		4.35	4.35	
Zapallo .	Kg.	1.96	1.96		2.28	2.28		1.74	1.74		1.41	1.41		2.17	2.17		2.17	2.17		1.63	1.63		1.96	1.96		n.i.o.	n.i.o.		3.80	3.80	

REFERENCIA:

■ Alza ■ Baja ■ Se mantiene

n.i.o.: No Ingreso Oferta

Fuente: OAP-MDRyT

PRECIOS MAYORISTA DE PRODUCTOS AGROPECUARIOS Y AGROINDUSTRIALES

PRODUCTOS Y SUS CARACTERISTICAS	UNIDAD	EI ALTO			LA PAZ			COCHABAMBA			SANTA CRUZ			ORURO			TARIJA			SUCRE			POTOSI			COBIJA			TRINIDAD		
		20-05-19	21-05-19	VAR %	20-05-19	21-05-19	VAR %	20-05-19	21-05-19	VAR %	20-05-19	21-05-19	VAR %	20-05-19	21-05-19	VAR %	20-05-19	21-05-19	VAR %	20-05-19	21-05-19	VAR %	20-05-19	21-05-19	VAR %	20-05-19	21-05-19	VAR %			
FRUTAS																															
Banana Cavendish (Mediana)	100 unid.	28.00	28.00		27.50	27.50		25.00	25.00		27.50	27.50		30.00	30.00		39.00	39.00		30.00	30.00		38.00	38.00		77.50	77.50		35.00	35.00	
Damasco (Mediano)	100 unid.	n.i.o.	n.i.o.		n.i.o.	n.i.o.		n.i.o.	n.i.o.		n.i.o.	n.i.o.		n.i.o.	n.i.o.		n.i.o.	n.i.o.		n.i.o.	n.i.o.		n.i.o.	n.i.o.		n.i.o.	n.i.o.		n.i.o.	n.i.o.	
Durazno (Mediano)	100 unid.	n.i.o.	n.i.o.		n.i.o.	n.i.o.		n.i.o.	n.i.o.		n.i.o.	n.i.o.		n.i.o.	n.i.o.		n.i.o.	n.i.o.		n.i.o.	n.i.o.		n.i.o.	n.i.o.		n.i.o.	n.i.o.		n.i.o.	n.i.o.	
Durazno (Mediano) IMPORTADO	100 unid.	n.i.o.	n.i.o.		n.i.o.	n.i.o.		n.i.o.	n.i.o.		n.i.o.	n.i.o.		n.i.o.	n.i.o.		n.i.o.	n.i.o.		n.i.o.	n.i.o.		n.i.o.	n.i.o.		n.i.o.	n.i.o.		n.i.o.	n.i.o.	
Frutilla (sin clasificar)	CAJA 100 unid.	11.00	11.00		11.00	12.00	9.09	10.00	10.00		7.77	7.77		n.i.o.	n.i.o.		18.00	18.00		9.00	9.00		n.i.o.	n.i.o.		n.i.o.	n.i.o.		n.i.o.	n.i.o.	
Limón Tahití (Mediano)	100 unid.	35.00	33.00	-5.71	35.00	35.00		25.00	25.00		25.00	22.00	-12.00	25.00	25.00		n.i.o.	n.i.o.		32.50	32.50		40.00	40.00		n.i.o.	n.i.o.		40.00	40.00	
Limón Sutil (Mediano)	100 unid.	32.00	32.00		32.50	32.50		22.00	22.00		20.00	21.67	8.35	22.00	22.00		30.00	30.00		20.00	20.00		32.50	32.50		47.50	47.50		40.00	40.00	
Mandarina Criolla (Mediana)	100 unid.	29.00	29.00		27.50	27.50		n.i.o.	n.i.o.		10.00	10.00		25.00	25.00		20.00	20.00		25.00	25.00		45.00	45.00		n.i.o.	n.i.o.		n.i.o.	n.i.o.	
Mandarina Japonesa (Mediano - Grande)	100 unid.	28.00	28.00		27.50	27.50		20.00	20.00		12.00	13.00	8.33	30.00	30.00		29.00	29.00		20.00	20.00		37.50	37.50		n.i.o.	n.i.o.		40.00	40.00	
Manga Manzana (Mediana)	100 unid.	n.i.o.	n.i.o.		n.i.o.	n.i.o.		n.i.o.	n.i.o.		n.i.o.	n.i.o.		n.i.o.	n.i.o.		n.i.o.	n.i.o.		n.i.o.	n.i.o.		n.i.o.	n.i.o.		n.i.o.	n.i.o.		n.i.o.	n.i.o.	
Manga Manzana (Mediana) IMPORTADO	CAJA 100 unid.	n.i.o.	n.i.o.		n.i.o.	n.i.o.		n.i.o.	n.i.o.		n.i.o.	n.i.o.		n.i.o.	n.i.o.		n.i.o.	n.i.o.		n.i.o.	n.i.o.		n.i.o.	n.i.o.		n.i.o.	n.i.o.		n.i.o.	n.i.o.	
Manzana (Mediana)	100 unid.	n.i.o.	n.i.o.		n.i.o.	n.i.o.		n.i.o.	n.i.o.		n.i.o.	n.i.o.		n.i.o.	n.i.o.		n.i.o.	n.i.o.		n.i.o.	n.i.o.		n.i.o.	n.i.o.		n.i.o.	n.i.o.		n.i.o.	n.i.o.	
Manzana Red Delicious Mapleado (Mediana) IMPORTADO	100 unid.	n.i.o.	n.i.o.		165.00	165.00		160.00	160.00		113.00	113.00		n.i.o.	n.i.o.		190.00	190.00		180.00	180.00		150.00	150.00		147.92	147.92		87.50	87.50	
Naranja Injerto (Mediano)	100 unid.	30.00	30.00		35.00	35.00		25.00	25.00		25.00	25.00		30.00	30.00		25.00	25.00		45.00	45.00		37.50	37.50		55.00	55.00		50.00	50.00	
Naranja Criolla (Mediana)	100 unid.	32.50	32.50		32.50	32.50		n.i.o.	n.i.o.		34.00	32.50	-4.41	n.i.o.	n.i.o.		30.00	30.00		32.50	32.50		40.00	40.00		70.00	70.00		n.i.o.	n.i.o.	
Palta Bacon (Mediano)	100 unid.	n.i.o.	n.i.o.		n.i.o.	n.i.o.		n.i.o.	n.i.o.		n.i.o.	n.i.o.		n.i.o.	n.i.o.		220.00	220.00		n.i.o.	n.i.o.		n.i.o.	n.i.o.		200.00	200.00		90.00	90.00	
Papaya Salvietti (Mediana)	100 unid.	560.00	560.00		550.00	550.00		650.00	650.00		300.00	300.00		600.00	600.00		500.00	500.00		500.00	500.00		750.00	775.00	3.33	600.00	600.00		400.00	400.00	
Piña Pucallpa (Mediana)	100 unid.	750.00	750.00		795.00	795.00		600.00	600.00		500.00	400.00	-20.00	1020.00	1020.00		800.00	800.00		700.00	600.00	-14.29	1000.00	1000.00		n.i.o.	n.i.o.		425.00	425.00	
Plátano (Mediano)	100 unid.	41.00	41.00		42.50	42.50		30.00	30.00		15.00	15.00		40.00	40.00		40.00	40.00		45.00	45.00		60.00	67.50	12.50	57.50	57.50		25.00	25.00	
Sandia (Mediano)	Kg.	n.i.o.	n.i.o.		3.15	3.15		2.07	2.07		1.09	1.09		2.61	2.61		n.i.o.	n.i.o.		n.i.o.	n.i.o.		n.i.o.	n.i.o.		2.61	n.i.o.		3.26	3.26	
Toronja Ruby Red (Mediana)	100 unid.	59.00	59.00		70.00	70.00		65.00	65.00		35.00	32.00	-8.57	80.00	80.00		60.00	60.00		52.50	52.50		85.00	85.00		85.00	85.00		40.00	40.00	
Uva Blanca	Kg.	n.i.o.	n.i.o.		n.i.o.	n.i.o.		n.i.o.	n.i.o.		n.i.o.	n.i.o.		5.65	n.i.o.		n.i.o.	n.i.o.		n.i.o.	n.i.o.		n.i.o.	n.i.o.		n.i.o.	n.i.o.		n.i.o.	n.i.o.	
Uva Negra	Kg.	n.i.o.	n.i.o.		n.i.o.	n.i.o.		n.i.o.	n.i.o.		n.i.o.	n.i.o.		5.65	n.i.o.		n.i.o.	n.i.o.		n.i.o.	n.i.o.		n.i.o.	n.i.o.		n.i.o.	n.i.o.		n.i.o.	n.i.o.	
Uva Negra IMPORTADO	Kg.	n.i.o.	n.i.o.		n.i.o.	n.i.o.		n.i.o.	n.i.o.		n.i.o.	n.i.o.		n.i.o.	n.i.o.		n.i.o.	n.i.o.		n.i.o.	n.i.o.		n.i.o.	n.i.o.		15.65	15.65		n.i.o.	n.i.o.	
Uva Blanca IMPORTADO	Kg.	n.i.o.	10.22		11.00	n.i.o.		n.i.o.	n.i.o.		n.i.o.	n.i.o.		n.i.o.	n.i.o.		n.i.o.	n.i.o.		n.i.o.	n.i.o.		n.i.o.	n.i.o.		17.39	17.39		n.i.o.	n.i.o.	
CARNES - HUEVOS																															
Carne de Pollo entero eviscerado	Kg.	14.13	14.00	-0.92	13.69	13.56	-0.95	13.88	13.88		13.00	13.00		13.90	13.90		12.50	12.50		14.65	14.65		14.90	15.00	0.67	13.00	13.00		14.00	14.00	
Carne de cerdo en gancho	Kg.	16.00	16.00		18.25	18.25		20.00	20.00		13.00	13.00		21.00	21.00		21.50	21.50		16.00	16.00		22.50	22.50		23.00	23.00		18.00	18.00	
Carne de res en gancho	Kg.	21.50	21.50		21.50	21.50		20.50	20.50		19.38	19.38		24.00	24.00		22.25	22.25		22.75	22.75		21.00	21.00		17.25	17.25		16.50	16.50	
Huevo (Primera Calidad)	unid.	0.70	0.70		0.70	0.70		0.60	0.60		0.60	0.60		0.60	0.60		0.60	0.60		0.65	0.65		0.68	0.68		0.68	0.68		0.43	0.43	
Pacú	Kg.	n.i.o.	n.i.o.		30.00	30.00		25.00	25.00		30.00	30.00		40.00	n.i.o.		n.i.o.	n.i.o.		n.i.o.	n.i.o.		n.i.o.	n.i.o.		24.50	24.50		30.83	30.83	
Pejerrey	Kg.	52.17	52.17		49.57	49.57		60.00	60.00		n.i.o.	n.i.o.		41.74	41.74		n.i.o.	n.i.o.		n.i.o.	n.i.o.		n.i.o.	n.i.o.		n.i.o.	n.i.o.		n.i.o.	n.i.o.	
Surubí	Kg.	n.i.o.	n.i.o.		38.00	38.00		40.00	40.00		35.00	35.00		40.00	n.i.o.		n.i.o.	n.i.o.		n.i.o.	n.i.o.		n.i.o.	n.i.o.		24.50	24.50		30.00	30.00	
Trucha	Kg.	25.22	25.22		24.78	24.78		35.00	35.00		n.i.o.	n.i.o.		31.30	31.30		n.i.o.	n.i.o.		n.i.o.	n.i.o.		n.i.o.	n.i.o.		n.i.o.	n.i.o.		n.i.o.	n.i.o.	

REFERENCIA:

■ Alza ■ Baja ■ Se mantiene

n.i.o.: No Ingreso Oferta

Fuente: OAP-MDRyT

PRECIOS MAYORISTA DE PRODUCTOS AGROPECUARIOS Y AGROINDUSTRIALES

PRODUCTOS Y SUS CARACTERISTICAS	UNIDAD	EI ALTO			LA PAZ			COCHABAMBA			SANTA CRUZ			ORURO			TARIJA			SUCRE			POTOSI			COBIJA			TRINIDAD		
		20-05-19	21-05-19	VAR%	20-05-19	21-05-19	VAR%	20-05-19	21-05-19	VAR%	20-05-19	21-05-19	VAR%	20-05-19	21-05-19	VAR%	20-05-19	21-05-19	VAR%	20-05-19	21-05-19	VAR%	20-05-19	21-05-19	VAR%	20-05-19	21-05-19	VAR%			
GRANOS - AGROINDUSTRIALES																															
Aceite vegetal a granel	Lt.	7.50	7.50		7.75	7.75		8.00	8.00		7.25	7.25		7.75	7.75		n.i.o.	n.i.o.		7.10	7.10		9.00	9.00		n.i.o.	n.i.o.		9.00	9.00	
Aceite vegetal envasado	BIDON 900 cc.	10.50	10.50		10.42	10.42		10.80	10.80		9.16	9.16		10.42	10.42		n.i.o.	n.i.o.		10.50	10.50		11.00	11.00		n.i.o.	n.i.o.		8.30	8.30	
Aceite vegetal envasado IMPORTADO	BIDON 900 cc.	7.20	7.20		8.10	8.10		n.i.o.	n.i.o.		7.75	7.75		8.10	8.10		9.00	9.00		9.00	9.00		7.50	7.50		7.00	6.90	-1.43	8.00	8.00	
Amaranto	46 Kg.	n.i.o.	n.i.o.		n.i.o.	n.i.o.		n.i.o.	n.i.o.		n.i.o.	n.i.o.		n.i.o.	n.i.o.		n.i.o.	n.i.o.		n.i.o.	n.i.o.		n.i.o.	n.i.o.		n.i.o.	n.i.o.		n.i.o.	n.i.o.	
Arroz de primera	qq.	303.33	303.33		315.00	315.00		285.00	285.00		276.25	286.25	3.62	290.00	290.00		330.00	330.00		265.00	265.00		260.00	260.00		n.i.o.	n.i.o.		190.00	190.00	
Arroz económico	qq.	200.00	200.00		215.00	215.00		207.50	207.50		187.00	192.00	2.67	220.00	220.00		187.50	187.50		180.00	180.00		200.00	200.00		n.i.o.	n.i.o.		162.50	162.50	
Arroz de segunda	qq.	262.50	262.50		260.00	260.00		250.00	250.00		221.25	221.25		250.00	250.00		200.00	200.00		245.00	245.00		230.00	230.00		n.i.o.	n.i.o.		170.00	170.00	
Arroz de primera IMPORTADO	qq.	213.90	213.90		217.67	217.67		230.00	230.00		268.33	272.17	1.43	230.00	230.00		202.40	202.40		220.80	220.80		n.i.o.	n.i.o.		214.67	214.67		276.00	276.00	
Azúcar blanco	qq.	160.00	160.00		157.67	157.67		155.00	155.00		155.00	155.00		170.00	170.00		160.00	160.00		160.00	160.00		165.00	165.00		n.i.o.	n.i.o.		217.50	217.50	
Azúcar blanco IMPORTADO	SACO qq.	n.i.o.	n.i.o.		n.i.o.	n.i.o.		n.i.o.	n.i.o.		n.i.o.	n.i.o.		n.i.o.	n.i.o.		n.i.o.	n.i.o.		n.i.o.	n.i.o.		n.i.o.	n.i.o.		173.27	173.27		n.i.o.	n.i.o.	
Café molido	Kg.	n.i.o.	n.i.o.		42.00	42.00		40.00	40.00		38.00	38.00		45.00	45.00		50.00	50.00		n.i.o.	n.i.o.		40.00	40.00		n.i.o.	n.i.o.		n.i.o.	n.i.o.	
Café en grano (Mediano)	qq.	n.i.o.	n.i.o.		n.i.o.	n.i.o.		n.i.o.	n.i.o.		n.i.o.	n.i.o.		n.i.o.	n.i.o.		3986.67	3986.67		n.i.o.	n.i.o.		n.i.o.	n.i.o.		n.i.o.	n.i.o.		n.i.o.	n.i.o.	
Cebada en grano	@	47.50	47.50		48.13	48.13		35.00	35.00		n.i.o.	n.i.o.		45.00	45.00		60.00	60.00		22.50	22.50		25.00	25.00		n.i.o.	n.i.o.		n.i.o.	n.i.o.	
Charque de llama	Kg.	54.00	54.00		37.67	37.67		68.00	68.00		n.i.o.	n.i.o.		120.00	120.00		n.i.o.	n.i.o.		165.00	165.00		110.00	110.00		n.i.o.	n.i.o.		n.i.o.	n.i.o.	
Chuña (Mediano)	qq.	352.50	352.50		365.00	365.00		370.00	370.00		400.00	400.00		315.00	315.00		490.00	490.00		560.00	560.00		470.00	470.00		n.i.o.	n.i.o.		815.00	815.00	
Fideo	@	72.00	72.00		75.00	75.00		70.00	70.00		73.00	73.00		78.00	78.00		75.00	75.00		70.00	70.00		70.00	70.00		90.00	90.00		75.00	75.00	
Frejol Negro (Mediano)	qq.	390.00	390.00		375.00	375.00		360.00	360.00		240.00	240.00		n.i.o.	n.i.o.		n.i.o.	n.i.o.		275.00	275.00		n.i.o.	n.i.o.		n.i.o.	n.i.o.		n.i.o.	n.i.o.	
Girasol (Pequeño color café rayado)	qq.	n.i.o.	n.i.o.		n.i.o.	n.i.o.		n.i.o.	n.i.o.		n.i.o.	n.i.o.		n.i.o.	n.i.o.		n.i.o.	n.i.o.		n.i.o.	n.i.o.		n.i.o.	n.i.o.		n.i.o.	n.i.o.		n.i.o.	n.i.o.	
Harina blanca	46 Kg.	180.00	180.00		184.00	184.00		174.80	174.80		184.00	184.00		n.i.o.	n.i.o.		n.i.o.	n.i.o.		n.i.o.	n.i.o.		n.i.o.	n.i.o.		n.i.o.	n.i.o.		215.00	215.00	
Harina blanca IMPORTADO	SACO 46 Kg.	161.00	161.00		163.76	163.76		163.76	163.76		170.20	170.20		165.60	165.60		170.20	170.20		165.60	165.60		163.30	163.30		214.06	214.06		203.32	203.32	
Leche fluida	BIDON 946 ml.	5.70	5.70		5.70	5.70		5.70	5.70		5.70	5.70		5.60	5.60		5.00	5.00		5.50	5.50		6.00	6.00		n.i.o.	n.i.o.		5.88	5.88	
Leche en polvo	LATA 2500 grs.	150.00	150.00		150.00	150.00		160.00	160.00		150.00	150.00		163.00	163.00		150.00	150.00		155.00	155.00		160.00	160.00		165.00	165.00		167.50	167.50	
Manteca de cerdo IMPORTADO	LATA 17 Kg.	210.00	210.00		220.00	220.00		217.00	217.00		215.00	215.00		220.00	220.00		200.00	200.00		215.00	215.00		200.00	200.00		n.i.o.	n.i.o.		n.i.o.	n.i.o.	
Manteca vegetal	CAJA 17 Kg.	215.00	215.00		212.00	212.00		225.00	225.00		210.00	210.00		200.00	200.00		210.00	210.00		210.00	210.00		220.00	220.00		n.i.o.	n.i.o.		220.00	220.00	
Maní con cáscara rojo	qq.	391.67	391.67		395.00	395.00		430.00	430.00		350.00	350.00		457.50	457.50		400.00	400.00		370.00	370.00		440.00	440.00		n.i.o.	n.i.o.		n.i.o.	n.i.o.	
Maíz Blanco (Grande)	qq.	351.25	351.25		420.00	420.00		400.00	400.00		360.00	360.00		320.00	320.00		315.00	315.00		240.00	240.00		320.00	320.00		n.i.o.	n.i.o.		n.i.o.	n.i.o.	
Maíz amarillo duro	qq.	117.50	117.50		95.00	95.00		75.00	75.00		60.00	60.00		77.50	77.50		n.i.o.	n.i.o.		75.00	75.00		120.00	120.00		80.50	80.50		85.00	85.00	
Maíz amarillo duro IMPORTADO	qq.	n.i.o.	n.i.o.		n.i.o.	n.i.o.		n.i.o.	n.i.o.		n.i.o.	n.i.o.		n.i.o.	n.i.o.		75.00	75.00		n.i.o.	n.i.o.		n.i.o.	n.i.o.		n.i.o.	n.i.o.		n.i.o.	n.i.o.	
Quinoa Real	qq.	800.00	800.00		n.i.o.	n.i.o.		800.00	800.00		n.i.o.	n.i.o.		545.00	545.00		n.i.o.	n.i.o.		n.i.o.	n.i.o.		680.00	680.00		n.i.o.	n.i.o.		n.i.o.	n.i.o.	
Sorgo	qq.	n.i.o.	n.i.o.		100.00	100.00		60.00	60.00		50.00	50.00		80.00	80.00		n.i.o.	n.i.o.		62.50	62.50		100.00	100.00		n.i.o.	n.i.o.		n.i.o.	n.i.o.	
Soya en grano	qq.	200.00	200.00		205.00	205.00		230.00	230.00		150.00	150.00		n.i.o.	n.i.o.		n.i.o.	n.i.o.		190.00	190.00		n.i.o.	n.i.o.		n.i.o.	n.i.o.		n.i.o.	n.i.o.	
Sésamo (Escobero)	qq.	n.i.o.	n.i.o.		n.i.o.	n.i.o.		780.00	780.00		n.i.o.	n.i.o.		n.i.o.	n.i.o.		n.i.o.	n.i.o.		n.i.o.	n.i.o.		n.i.o.	n.i.o.		n.i.o.	n.i.o.		n.i.o.	n.i.o.	
Trigo en grano	qq.	220.00	220.00		230.00	230.00		250.00	250.00		n.i.o.	n.i.o.		n.i.o.	n.i.o.		155.00	155.00		145.00	145.00		160.00	160.00		n.i.o.	n.i.o.		n.i.o.	n.i.o.	
Trigo pelado	qq.	250.00	250.00		275.00	275.00		340.00	340.00		250.00	250.00		315.00	315.00		245.00	245.00		205.00	205.00		320.00	320.00		n.i.o.	n.i.o.		n.i.o.	n.i.o.	
Tunta	qq.	860.00	860.00		1010.00	1010.00		730.00	730.00		720.00	720.00		1040.00	1040.00		960.00	960.00		n.i.o.	n.i.o.		n.i.o.	n.i.o.		n.i.o.	n.i.o.		n.i.o.	n.i.o.	
Tunta . IMPORTADO	50 Kg.	1116.67	1116.67		1140.00	1140.00		1010.00	1010.00		869.57	869.57		1200.00	1200.00		n.i.o.	n.i.o.		n.i.o.	n.i.o.		n.i.o.	n.i.o.		n.i.o.	n.i.o.		n.i.o.	n.i.o.	

Nota: El precio de pollo que se reflejan en el boletín diario correspondiente a la ciudad de Tarija, pertenece a la producción local.

REFERENCIA:

■ Alza
 ■ Baja
 ■ Se mantiene
 n.i.o.: No Ingreso Oferta

Fuente: OAP-MDRyT

PRECIOS MAYORISTAS DE LA CARNE DE POLLO ENTERO EVISCERADO Y AZÚCAR BLANCO

21 DE MAYO DE 2019

CARNE DE POLLO — AGENCIA

CIUDAD	SOFÍA	IMBA	ALG	PIO RICO	PROMEDIO
EI ALTO	14.20	13.80	n.i.o.	14.00	14,00
LA PAZ	13.67	13.25	n.i.o.	13.75	13,56
COCHABAMBA	14.00	14.00	14.00	13.50	13,88
SANTA CRUZ	13.00	13.00	n.i.o.	n.i.o.	13,00
ORURO	14.40	13.50	13.90	13.80	13,90
SUCRE	n.i.o.	14.30	n.i.o.	15.00	14,65
POTOSI	n.i.o.	14.80	15.20	n.i.o.	15,00
TRINIDAD	14.00	n.i.o.	n.i.o.	n.i.o.	14,00

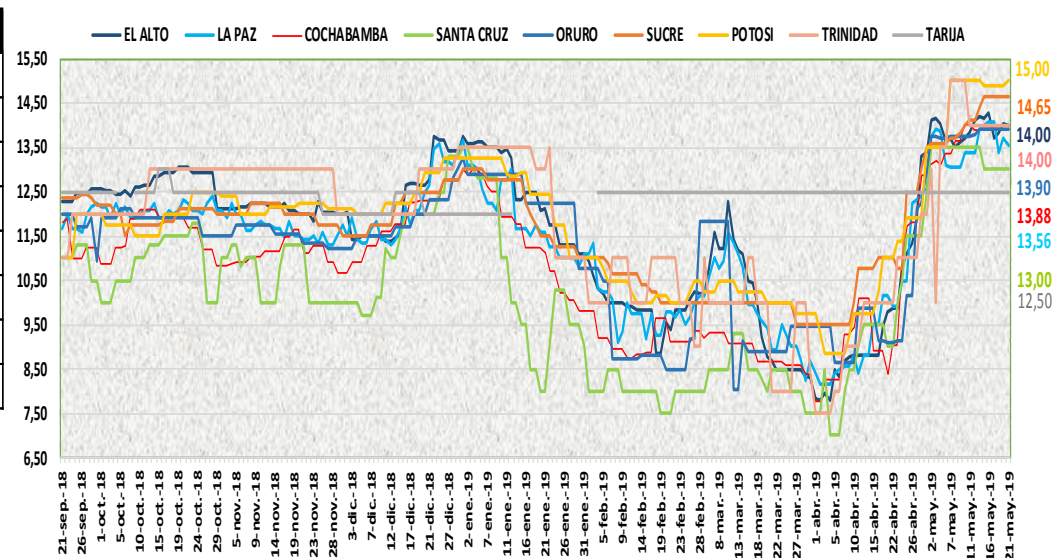

En esta jornada subió de precio de la carne de pollo entero eviscerado en la ciudad de Potosi de la marca ALG debido a la variabilidad de precios. Bajó de precio en las ciudades de El Alto y La Paz de las marcas IMBA y SOFIA debido a la buena oferta.

21 DE MAYO DE 2019

AZUCAR BLANCO — MARCAS

CIUDAD	LA BELGICA		UNAGRO		GUABIRÁ		SAN AURELIO		BERMEJO	
	Bs/qq	Bs/Kg	Bs/qq	Bs/Kg	Bs/qq	Bs/Kg	Bs/qq	Bs/Kg	Bs/qq	Bs/Kg
EI ALTO	163.33	3.55	n.i.o.	n.i.o.	n.i.o.	n.i.o.	160.00	3.48	n.i.o.	n.i.o.
LA PAZ	160.00	3.48	n.i.o.	n.i.o.	n.i.o.	n.i.o.	157.67	3.43	n.i.o.	n.i.o.
COCHABAMBA	155.00	3.37	160.00	3.48	165.00	3.59	155.00	3.37	n.i.o.	n.i.o.
SANTA CRUZ	n.i.o.	n.i.o.	n.i.o.	n.i.o.	207.50	4.51	155.00	3.37	n.i.o.	n.i.o.
ORURO	n.i.o.	n.i.o.	170.00	3.70	n.i.o.	n.i.o.	170.00	3.70	175.00	3.80
SUCRE	n.i.o.	n.i.o.	n.i.o.	n.i.o.	n.i.o.	n.i.o.	160.00	3.48	170.00	3.70
TARIJA	n.i.o.	n.i.o.	n.i.o.	n.i.o.	n.i.o.	n.i.o.	n.i.o.	n.i.o.	160.00	3.48
POTOSI	n.i.o.	n.i.o.	n.i.o.	n.i.o.	n.i.o.	n.i.o.	165.00	3.59	175.00	3.80
TRINIDAD	n.i.o.	n.i.o.	215.00	4.67	220.00	4.78	n.i.o.	n.i.o.	n.i.o.	n.i.o.

En esta jornada se mantiene estable el precio del azúcar blanco en sus diferentes marcas en las ocho ciudades capitales.

REFERENCIA:

Alza (Red square) Baja (Green square) Se mantiene (Yellow square)

n.i.o.: No Ingreso Oferta

Fuente: OAP-MDRyT

COMENTARIOS DE PRODUCTOS AGROPECUARIOS Y AGROINDUSTRIALES

El Alto. - Subieron de precio; el tomate de Tarija, el tomate de Perú, la cebolla cabeza y verde las cuales ingresan de Sapahaqui, Culpina y el importado de Perú, la arveja verde de Sorata esto es por la baja oferta que se tiene de estos productos en los mercados. Bajaron de precio; la oca amarilla de Cochabamba, el pimentón californiano de Luribay, la zanahoria de Oruro y Vizcachani esto es por el incremento en su oferta de estos productos.

La Paz. - Subieron de precio; la cebolla cabeza mediano de Oruro, la frutilla sin clasificar de Comarapa esto es por ser producto fresco. Bajaron de precio; la carne de pollo de las marcas Imba y Sofía esto es más que todo por la baja demanda que se tiene de estos productos en las principales agencias, el locoto medio de Luribay por la buena oferta. Nota hoy no se registra los productos como ser el limón sutil, la manga manzana y el tomate las cuales son importados desde Perú y Argentina.

Cochabamba. - Subieron de precio; la cebolla cabeza y la y verde esto es porque solo se comercializa remanentes. Bajo de precio; la lechuga que hoy ingreso desde valle bajo donde existe muy buena oferta.

Santa Cruz. - Subieron de precio; el arroz de primera y el económico esto es por ser granos recién pulidos, el arroz de primera importado de Brasil esto es por las dificultades en el transporte y los bloqueos, la arveja verde, la cebolla verde, el tomate perita y la vainita por la buena demanda que se tiene de estos productos. Bajo de precio; la cebolla cabeza por la buena oferta.

Oruro. - Subieron de precio; el ají importado de Perú, el maíz choclo de Luribay esto por no existir mucha oferta. Bajaron de precio; la papa huaycha de Independencia, la cebolla cabeza de Paria, el pimentón de Caranavi, el tomate de Cochabamba, la lechuga procedente de la Guardia, esto es por la buena oferta de estos productos.

Sucre. - Subieron de precio; la lechuga crespa procedente de nuestro municipio y de Potosí, la papalisa de cascara roja o amarilla de Aiquile debido a la baja oferta. Bajaron de precio; la oca amarilla de Betanzos, la piña pucallpa de Cochabamba y de Yapacani por la buena oferta.

Tarija. - Subió de precio; la papa desiré procedente del municipio de el Puente, Tarija y Padcaya esto es por la buena demanda.

Potosí. - Subieron de precio; la carne de pollo de la marca Alg de Cochabamba esto es por la reducción en su producción, la cebolla de cola verde de Betanzos debido a la reducción en su oferta. Bajaron de precio; la arveja de La Paz, Tarija y Potosí, la zanahoria de Betanzos y las Carreras, la papa huaycha y la desiré, la oca y la papalisa por la mejora en su oferta.

Cobija. - Bajo de Precio: caja de 20 unid de (900cc) Aceite vegetal envasado IMPORTADO proveniente de Brasil (Epitaciolandia) esto se da desde el lugar de origen del producto.