

N° 0189

BOLETIN DIARIO DE PRECIOS MAYORISTA

Jueves 22 de Agosto de 2019

PRODUCTOS Y SUS CARACTERISTICAS	UNIDAD	EI ALTO			LA PAZ			COCHABAMBA			SANTA CRUZ			ORURO			TARIJA			SUCRE			POTOSI			COBIJA			TRINIDAD		
		21-08-19	22-08-19	VAR%	21-08-19	22-08-19	VAR%	21-08-19	22-08-19	VAR%	21-08-19	22-08-19	VAR%	21-08-19	22-08-19	VAR%	21-08-19	22-08-19	VAR%	21-08-19	22-08-19	VAR%	21-08-19	22-08-19	VAR%	21-08-19	22-08-19	VAR%			
TUBERCULOS - RAICES																															
Papa Desiree (Mediana)	@	47.50	47.50		43.33	43.33		54.44	54.44		38.00	38.00		46.67	46.67		34.38	34.38		40.00	40.00		43.13	43.13		n.i.o.	n.i.o.		61.00	61.00	
Papa Huaycha o Imilla (Mediana)	@	40.90	40.90		40.74	40.74		52.22	52.22		49.00	49.00		51.11	51.11		n.i.o.	n.i.o.		45.00	45.00		40.00	40.00		65.00	65.00		61.00	61.00	
Papa Holandesa (Mediana) IMPORTADO	@	52.22	52.22		53.33	53.33		n.i.o.	n.i.o.		n.i.o.	n.i.o.		55.56	55.56		n.i.o.	n.i.o.		n.i.o.	n.i.o.		n.i.o.	n.i.o.		60.00	60.00		n.i.o.	n.i.o.	
Papalisa Cáscara Roja o Amarilla (Mediana)	@	50.00	50.00		45.00	45.00		40.00	40.00		31.00	31.00		41.67	41.67		35.00	35.00		40.00	40.00		55.00	55.00		n.i.o.	n.i.o.		67.50	67.50	
Yuca (Mediano - Grande)	Kg.	3.26	3.26		n.i.o.	n.i.o.		3.04	3.04		1.54	1.54		5.22	5.22		2.61	2.61		2.52	2.52		n.i.o.	n.i.o.		2.61	2.61		2.93	2.93	
HORTALIZAS																															
Ajo	@	131.25	170.00	29.52	140.00	157.50	12.50	125.00	125.00		120.00	120.00		n.i.o.	n.i.o.		125.00	125.00		150.00	150.00		110.00	110.00		172.50	172.50		147.50	147.50	
Ají en Vaina	@	n.i.o.	n.i.o.		n.i.o.	n.i.o.		312.50	312.50		318.33	318.33		n.i.o.	n.i.o.		250.00	250.00		150.00	150.00		230.00	230.00		n.i.o.	n.i.o.		442.50	442.50	
Ají en Vaina IMPORTADO	BOLSA @	350.00	350.00		375.00	375.00		325.00	325.00		340.00	340.00		350.00	350.00		300.00	300.00		n.i.o.	n.i.o.		n.i.o.	n.i.o.		n.i.o.	n.i.o.		385.00	385.00	
Arveja Verde (Mediana)	@	127.50	127.50		110.00	105.00	-4.55	100.00	100.00		120.00	120.00		120.00	120.00		87.50	87.50		117.50	117.50		n.i.o.	110.00		105.00	105.00		120.00	120.00	
Cebolla Verde (sin clasificar)	Kg.	2.68	2.68		3.15	3.15		1.74	1.74		2.61	2.61		2.32	2.32		2.17	2.17		2.61	2.61		3.04	3.04		n.i.o.	n.i.o.		3.15	3.15	
Cebolla cabeza (Mediana)	Kg.	2.61	2.61		3.48	3.30	-5.17	1.90	2.17	14.21	2.87	2.87		3.04	3.04		2.83	2.83		2.93	3.10	5.80	3.26	3.15	-3.37	n.i.o.	n.i.o.		4.26	4.26	
Cebolla cabeza (Mediana) IMPORTADO	Kg.	3.86	3.86		4.06	4.06		n.i.o.	n.i.o.		n.i.o.	n.i.o.		n.i.o.	n.i.o.		n.i.o.	n.i.o.		n.i.o.	n.i.o.		n.i.o.	n.i.o.		4.78	4.78		n.i.o.	n.i.o.	
Haba Verde Grande	@	n.i.o.	n.i.o.		80.00	n.i.o.		75.00	75.00		72.50	72.50		100.00	100.00		52.50	61.25	16.67	95.00	95.00		n.i.o.	n.i.o.		102.50	100.00	-2.44	119.50	119.50	
Locoto (Mediano)	Kg.	4.65	4.65		6.74	5.43	-19.44	4.78	4.78		3.91	3.98	1.79	3.48	3.91	12.36	6.09	6.09		3.15	2.83	-10.16	4.35	4.35		n.i.o.	n.i.o.		5.43	5.43	
Maiz Choclo (Mediano)	100 unid.	n.i.o.	149.39		170.00	170.00		170.00	170.00		160.00	160.00		180.00	180.00		n.i.o.	n.i.o.		220.00	220.00		n.i.o.	n.i.o.		n.i.o.	n.i.o.		n.i.o.	n.i.o.	
Nabo (Mediano)	@	27.22	26.67	-2.02	33.61	33.61		20.00	20.00		23.00	23.00		27.50	28.33	3.02	12.50	12.50		n.i.o.	n.i.o.		27.50	27.50		82.50	82.50		52.50	52.50	
Pimentón Californiano (sin clasificar)	Kg.	6.30	6.30		6.52	6.52		6.09	6.52	7.06	5.22	5.07	-2.87	7.39	7.83	5.95	3.91	3.91		6.30	6.30		8.26	8.26		n.i.o.	n.i.o.		11.30	11.30	
Tomate Perita Híbrido (Mediano)	Kg.	2.96	2.81	-5.07	3.91	3.67	-6.14	3.08	3.08		1.96	1.83	-6.63	4.16	3.42	-17.79	1.96	1.96		2.44	2.44		3.67	2.93	-20.16	n.i.o.	n.i.o.		3.67	3.67	
Tomate Perita Híbrido (Mediano) IMPORTADO	Kg.	3.32	3.10	-6.63	4.16	3.91	-6.01	n.i.o.	n.i.o.		n.i.o.	n.i.o.		4.71	4.19	-11.04	n.i.o.	n.i.o.		n.i.o.	n.i.o.		n.i.o.	n.i.o.		4.64	4.64		n.i.o.	n.i.o.	
Vainita Blanca Arbustiva (sin clasificar)	Kg.	n.i.o.	10.00		7.17	7.17		8.26	8.26		6.09	6.09		10.43	10.43		8.26	8.26		9.35	9.35		n.i.o.	n.i.o.		9.35	8.91	-4.71	7.83	7.83	
Zanahoria (sin clasificar)	Kg.	2.22	1.94	-12.61	1.84	1.79	-2.72	1.59	1.74	9.43	2.09	2.09		2.11	1.74	-17.54	1.96	1.96		2.42	2.32	-4.13	2.28	2.17	-4.82	5.65	5.22	-7.61	4.35	4.35	
Zapallo .	Kg.	1.74	1.74		1.96	1.96		1.96	1.96		1.47	1.47		2.17	2.17		1.96	1.96		1.74	1.96	12.64	2.17	2.17		n.i.o.	n.i.o.		3.70	3.70	

REFERENCIA:

■ Alza ■ Baja ■ Se mantiene n.i.o.: No Ingreso Oferta

Fuente: OAP-MDRyT

PRECIOS MAYORISTAS DE LA CARNE DE POLLO ENTERO EVISCERADO Y AZÚCAR BLANCO

22 DE AGOSTO DE 2019

CARNE DE POLLO — AGENCIA

CIUDAD	SOFÍA	IMBA	ALG	PIO RICO	PROMEDIO
EI ALTO	14.50	14.60	n.i.o.	13.10	14,07
LA PAZ	13.50	14.25	n.i.o.	13.65	13,80
COCHABAMBA	14.50	14.50	14.50	11.90	13,85
SANTA CRUZ	12.50	12.50	n.i.o.	n.i.o.	12,50
ORURO	13.50	14.00	13.40	13.20	13,52
SUCRE	n.i.o.	14.30	n.i.o.	13.50	13,90
POTOSI	n.i.o.	15.40	14.20	n.i.o.	14,80
TRINIDAD	15.50	n.i.o.	n.i.o.	n.i.o.	15,50

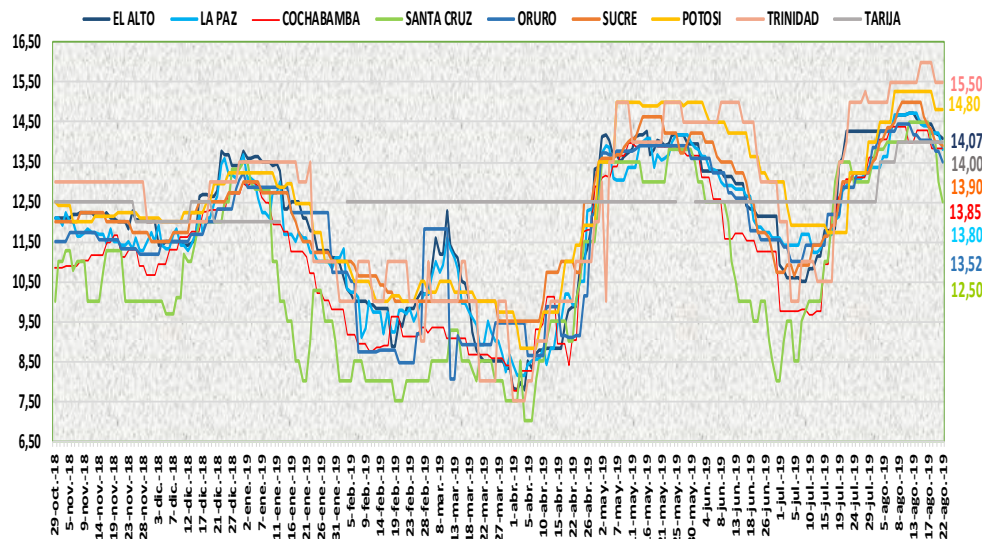

En esta jornada bajó de precio la carne de pollo entero eviscerado en las ciudades de El Alto, La Paz, Santa Cruz, Oruro y Sucre de las marcas SOFIA, IMBA, PIO RICO y ALG debido a la buena demanda, aumento de aves vivas en mataderos en zonas productoras y nivelación de precios con marcas locales en algunas ciudades.

22 DE AGOSTO DE 2019

AZUCAR BLANCO — MARCAS

CIUDAD	LA BELGICA		UNAGRO		GUABIRÁ		SAN AURELIO		BERMEJO	
	Bs/qg	Bs/Kg	Bs/qg	Bs/Kg	Bs/qg	Bs/Kg	Bs/qg	Bs/Kg	Bs/qg	Bs/Kg
EI ALTO	168.00	3.65	n.i.o.	n.i.o.	n.i.o.	n.i.o.	170.00	3.70	n.i.o.	n.i.o.
LA PAZ	175.00	3.80	n.i.o.	n.i.o.	n.i.o.	n.i.o.	170.00	3.70	n.i.o.	n.i.o.
COCHABAMBA	168.00	3.65	170.00	3.70	170.00	3.70	168.00	3.65	n.i.o.	n.i.o.
SANTA CRUZ	n.i.o.	n.i.o.	n.i.o.	n.i.o.	205.00	4.46	155.00	3.37	n.i.o.	n.i.o.
ORURO	n.i.o.	n.i.o.	170.00	3.70	n.i.o.	n.i.o.	170.00	3.70	180.00	3.91
SUCRE	n.i.o.	n.i.o.	n.i.o.	n.i.o.	n.i.o.	n.i.o.	150.00	3.26	160.00	3.48
TARIJA	n.i.o.	n.i.o.	n.i.o.	n.i.o.	n.i.o.	n.i.o.	n.i.o.	n.i.o.	160.00	3.48
POTOSI	n.i.o.	n.i.o.	n.i.o.	n.i.o.	n.i.o.	n.i.o.	170.00	3.70	187.50	4.08
TRINIDAD	n.i.o.	n.i.o.	215.00	4.67	220.00	4.78	n.i.o.	n.i.o.	n.i.o.	n.i.o.

En el reporte de esta jornada subió de precio del azúcar blanco de la marca BERMEJO en la ciudad de Potosí debido a la especulación y baja oferta.

REFERENCIA:

Alza (Red) Baja (Green) Se mantiene (Yellow)

n.i.o.: No Ingreso Oferta

Fuente: OAP-MDRyT

COMENTARIOS DE PRODUCTOS AGROPECUARIOS Y AGROINDUSTRIALES

El Alto. - Subieron de precio; Ajo de Cochabamba debido que ha bajado la oferta. Bajaron de precio; Tomate de Tarija, Luribay, Cochabamba, la zanahoria de Mizque, Parotani se vio bastante la oferta de este producto, la carne de pollo marca SOFIA se vio la mejoría de la oferta en el mercado.

La Paz. - Subió de precio; ajo de Tarija debido a la buena demanda y regular oferta. Bajaron de precio; cebolla cabeza de Mizque, locoto de Cochabamba, tomate perita de Palca y Rio Abajo, zanahoria de Cochabamba y tomate perita de Perú debido a la baja demanda y buen abastecimiento. La carne de pollo de las marcas PIO RICO y SOFIA debido al aumento de oferta. Nota. - Hoy no se vio haba verde al por mayor.

Cochabamba. - Subió de precio; la cebolla cabeza y zanahoria que ayer ingresaron desde Mizque y Sipe Sipe y ahora solo se comercializa con remanentes y por la demanda mayor; el pimentón de Saipina está ingresando con precios más altos ya que indican que las heladas perjudicaron a las cosechas, precio sorgo que ingreso de Mairana debido a que tiene buena calidad del producto. Bajaron de precio maíz duro amarillo que ingreso de Santa Cruz debido a que la oferta es mayor que la demanda.

Santa Cruz. -Subieron de precio; Lechuga arrepollada. Llegó moderada oferta y de tamaños medianos, días anteriores habían cosechado bastante informa el productor. Bajaron de precio; Poco a poco la disponibilidad de aves se está incrementando en los mataderos y la oferta en los mercados se está elevando poco a poco provocando un descenso en los precios de esta mañana, Pimentón de Mairana En estos momentos está llegando cargas de diferentes tamaños, ha mejorado la producción, tomate sigue llegando bastante oferta.

Oruro. - Subieron de precio; El locoto de Colomi, el nabo de Cochabamba, el pimentón de Caranavi, incrementan sus precios por bajar la oferta, se espera que el día de mañana lleguen buenos volúmenes por ser día de feria. Bajaron de precio; El tomate de Cochabamba, el tomate peruano, la zanahoria de Mizque, la carne de pollo sufre un descenso en su precio en las distintas marcas por existir buena oferta. No existe en oferta camote peruano porque no llego de la zona de producción.

Sucre. - Subieron de precio; la cebolla cabeza y el zapallo proveniente de Cochabamba debido a la regular oferta que presentan estos productos siendo su demanda buena, la naranja injerta proveniente de Chuquisaca debido a la regular oferta que presenta este producto. Bajaron de precio; locoto de Cochabamba la zanahoria de Chuquisaca y Potosí debido a la buena oferta, el precio de la carne de pollo IMBA que llega desde Cochabamba debido a la regular demanda que se tiene de este producto, la carne de pollo local es más requerida por el precio es más bajo que el de Cochabamba.

Tarija. - Subieron de precio; Haba Verde Grande de procedencia de Nuestra Señora de La Paz. esto debido al bajo ingreso de este producto.

Potosí. - Subieron de precio; El plátano de Cochabamba y La paz, el azúcar Bermejo de Tarija, debido a la reducción de la oferta y especulación Bajaron de precio; La cebolla cabeza de Cochabamba, el tomate de Tarija y la zanahoria de Las Carreras (Chuquisaca), la manteca de cerdo de Argentina, debido a la mejora de la oferta, variabilidad de precios y nuevos ingresos. Nota: Para esta jornada no se comercializa el haba verde y la vainita en el mercado mayorista. Para esta jornada ingreso la lechuga y la arveja al mercado mayorista.

Cobija. - Bajaron de precio; Haba Verde Grande, Vainita Blanca Arbustiva (sin clasificar) y Zanahoria (sin clasificar) de Perú (Puerto Maldonado) esto debido a que se quiere acabar el producto, para renovarlo por otro fresco que estaría arribando en horas de la noche de hoy.