

Nº 0190 BOLETIN DIARIO DE PRECIOS MAYORISTA Viernes 23 de Agosto de 2019

PRODUCTOS Y SUS CARACTERISTICAS	UNIDAD	EI ALTO			LA PAZ			COCHABAMBA			SANTA CRUZ			ORURO			TARIJA			SUCRE			POTOSI			COBIJA			TRINIDAD		
		22-08-19	23-08-19	VAR %	22-08-19	23-08-19	VAR %	22-08-19	23-08-19	VAR %	22-08-19	23-08-19	VAR %	22-08-19	23-08-19	VAR %	22-08-19	23-08-19	VAR %	22-08-19	23-08-19	VAR %	22-08-19	23-08-19	VAR %	22-08-19	23-08-19	VAR %	22-08-19	23-08-19	VAR %
TUBERCULOS - RAICES																															
Papa Desiree (Mediana)	@	47.50	46.25	-2.63	43.33	43.33		54.44	54.44		38.00	35.00	-7.89	46.67	46.11	-1.20	34.38	36.25	5.44	40.00	40.00		43.13	43.13		n.i.o.	n.i.o.		61.00	61.00	
Papa Huaycha o Imilla (Mediana)	@	40.90	40.90		40.74	40.74		52.22	52.22		49.00	49.00		51.11	51.11		n.i.o.	n.i.o.		45.00	42.50	-5.56	40.00	40.00		65.00	65.00		61.00	61.00	
Papa Holandesa (Mediana) IMPORTADO	@	52.22	46.94	-10.11	53.33	48.89	-8.33	n.i.o.	n.i.o.		n.i.o.	n.i.o.		55.56	55.56		n.i.o.	n.i.o.		n.i.o.	n.i.o.		n.i.o.	n.i.o.		60.00	60.00		n.i.o.	n.i.o.	
Papalisa Cáscara Roja o Amarilla (Mediana)	@	50.00	50.00		45.00	45.00		40.00	40.00		31.00	31.00		41.67	42.22	1.32	35.00	35.00		40.00	40.00		55.00	55.00		n.i.o.	n.i.o.		67.50	67.50	
Yuca (Mediano - Grande)	Kg	3.26	3.26		n.i.o.	n.i.o.		3.04	3.04		1.54	1.54		5.22	5.22		2.61	2.61		2.52	2.52		n.i.o.	n.i.o.		2.61	2.61		2.93	2.93	
HORTALIZAS																															
Ajo	@	170.00	170.00		157.50	157.50		125.00	125.00		120.00	120.00		n.i.o.	n.i.o.		125.00	125.00		150.00	150.00		110.00	110.00		172.50	172.50		147.50	147.50	
Aji en Vaina	@	n.i.o.	n.i.o.		n.i.o.	n.i.o.		312.50	312.50		318.33	318.33		n.i.o.	n.i.o.		250.00	250.00		150.00	150.00		230.00	230.00		n.i.o.	n.i.o.		442.50	442.50	
Aji en Vaina IMPORTADO	BOLSA @	350.00	350.00		375.00	375.00		325.00	325.00		340.00	340.00		350.00	350.00		300.00	300.00		n.i.o.	n.i.o.		n.i.o.	n.i.o.		n.i.o.	n.i.o.		385.00	385.00	
Arveja Verde (Mediana)	@	127.50	136.67	7.19	105.00	115.00	9.52	100.00	100.00		120.00	110.00	-8.33	120.00	120.00		87.50	87.50		117.50	117.50		110.00	110.00		105.00	110.00	4.76	120.00	132.00	10.00
Cebolla Verde (sin clasificar)	Kg	2.68	2.68		3.15	3.15		1.74	1.74		2.61	2.52	-3.45	2.32	2.03	-12.50	2.17	2.17		2.61	2.61		3.04	2.83	-6.91	n.i.o.	n.i.o.		3.15	3.15	
Cebolla cabeza (Mediana)	Kg	2.61	2.61		3.30	3.13	-5.15	2.17	2.39	10.14	2.87	2.78	-3.14	3.04	3.04		2.83	2.83		3.10	3.10		3.15	3.15		n.i.o.	n.i.o.		4.26	4.26	
Cebolla cabeza (Mediana) IMPORTADO	Kg	3.86	3.37	-12.69	4.06	4.06		n.i.o.	n.i.o.		n.i.o.	n.i.o.		n.i.o.	n.i.o.		n.i.o.	n.i.o.		n.i.o.	n.i.o.		n.i.o.	n.i.o.		4.78	4.78		n.i.o.	n.i.o.	
Haba Verde Grande	@	n.i.o.	76.95		n.i.o.	n.i.o.		75.00	75.00		72.50	72.50		100.00	100.00		61.25	61.25		95.00	95.00		n.i.o.	95.00		100.00	105.00	5.00	119.50	135.00	12.97
Locoto (Mediano)	Kg	4.65	4.65		5.43	6.09	12.15	4.78	4.35	-9.00	3.98	3.98		3.91	3.04	22.25	6.09	6.09		2.83	2.72	-3.89	4.35	3.48	20.00	n.i.o.	n.i.o.		5.43	5.43	
Maiz Choclo (Mediano)	100 unid.	149.39	149.39		170.00	170.00		170.00	180.00	5.88	160.00	160.00		180.00	180.00		n.i.o.	n.i.o.		220.00	220.00		n.i.o.	n.i.o.		n.i.o.	n.i.o.		n.i.o.	n.i.o.	
Nabo (Mediano)	@	26.67	26.67		33.61	33.61		20.00	20.00		23.00	23.00		28.33	28.33		12.50	12.50		n.i.o.	n.i.o.		27.50	30.00	9.09	82.50	82.50		52.50	52.50	
Pimentón Californiano (sin clasificar)	Kg	6.30	6.96	10.48	6.52	6.09	-6.60	6.52	7.39	13.34	5.07	4.27	-15.78	7.83	6.96	11.11	3.91	3.91		6.30	6.30		8.26	8.70	5.33	n.i.o.	n.i.o.		11.30	11.30	
Tomate Perita Híbrido (Mediano)	Kg	2.81	2.69	-4.27	3.67	3.91	6.54	3.08	3.08		1.83	1.59	-13.11	3.42	3.42		1.96	1.96		2.44	2.44		2.93	2.93		n.i.o.	n.i.o.		3.67	3.67	
Tomate Perita Híbrido (Mediano) IMPORTADO	Kg	3.10	2.93	-5.48	3.91	4.16	6.39	n.i.o.	n.i.o.		n.i.o.	n.i.o.		4.19	4.19		n.i.o.	n.i.o.		n.i.o.	n.i.o.		n.i.o.	n.i.o.		4.64	4.64		n.i.o.	n.i.o.	
Vainita Blanca Arbustiva (sin clasificar)	Kg	10.00	10.00		7.17	6.96	-2.93	8.26	8.26		6.09	5.22	-14.29	10.43	10.43		8.26	8.26		9.35	10.00	6.95	n.i.o.	9.57		8.91	9.35	4.94	7.83	9.74	24.39
Zanahoria (sin clasificar)	Kg	1.94	2.02	4.12	1.79	1.84	2.79	1.74	2.03	16.67	2.09	2.09		1.74	1.74		1.96	1.96		2.32	2.22	-4.31	2.17	2.17		5.22	5.22		4.35	4.35	
Zapallo	Kg	1.74	1.74		1.96	1.96		1.96	1.96		1.47	1.47		2.17	2.17		1.96	1.96		1.96	2.39	21.94	2.17	2.17		n.i.o.	n.i.o.		3.70	3.70	

REFERENCIA: ■ Alza ■ Baja ■ Se mantiene n.i.o.: No Ingreso Oferta

Fuente: OAP-MDRyT

PRECIOS MAYORISTA DE PRODUCTOS AGROPECUARIOS Y AGROINDUSTRIALES

PRODUCTOS Y SUS CARACTERISTICAS	UNIDAD	EI ALTO			LA PAZ			COCHABAMBA			SANTA CRUZ			ORURO			TARIJA			SUCRE			POTOSI			COBIJA			TRINIDAD		
		22-08-19	23-08-19	VAR %	22-08-19	23-08-19	VAR %	22-08-19	23-08-19	VAR %	22-08-19	23-08-19	VAR %	22-08-19	23-08-19	VAR %	22-08-19	23-08-19	VAR %	22-08-19	23-08-19	VAR %	22-08-19	23-08-19	VAR %	22-08-19	23-08-19	VAR %			
FRUTAS																															
Banana Cavendish (Mediana)	100 unid.	28.00	28.00		28.00	28.00		45.00	45.00		37.50	37.50		35.00	35.00		45.00	45.00		39.00	39.00		38.00	38.00		70.00	70.00		37.50	37.50	
Damasco (Mediano)	100 unid.	n.i.o.	n.i.o.		n.i.o.	n.i.o.		n.i.o.	n.i.o.		n.i.o.	n.i.o.		n.i.o.	n.i.o.		n.i.o.	n.i.o.		n.i.o.	n.i.o.		n.i.o.	n.i.o.		n.i.o.	n.i.o.		n.i.o.	n.i.o.	
Durazno (Mediano)	100 unid.	n.i.o.	n.i.o.		n.i.o.	n.i.o.		n.i.o.	n.i.o.		n.i.o.	n.i.o.		n.i.o.	n.i.o.		n.i.o.	n.i.o.		n.i.o.	n.i.o.		n.i.o.	n.i.o.		n.i.o.	n.i.o.		n.i.o.	n.i.o.	
Durazno (Mediano) IMPORTADO	100 unid.	n.i.o.	n.i.o.		n.i.o.	n.i.o.		n.i.o.	n.i.o.		n.i.o.	n.i.o.		n.i.o.	n.i.o.		n.i.o.	n.i.o.		n.i.o.	n.i.o.		n.i.o.	n.i.o.		n.i.o.	n.i.o.		n.i.o.	n.i.o.	
Frutilla (sin clasificar)	CAJA 100 unid.	20.00	20.00		n.i.o.	n.i.o.		21.00	20.00	-4.76	10.00	10.00		n.i.o.	n.i.o.		18.00	18.00		n.i.o.	n.i.o.		n.i.o.	n.i.o.		n.i.o.	n.i.o.		n.i.o.	n.i.o.	
Limón Tahiti (Mediano)	100 unid.	36.50	36.50		35.00	40.00	14.29	34.00	40.00	17.65	20.00	20.00		30.00	30.00		25.00	25.00		n.i.o.	n.i.o.		45.00	50.00	11.11	n.i.o.	n.i.o.		40.00	40.00	
Limón Sutil (Mediano)	100 unid.	n.i.o.	n.i.o.		n.i.o.	n.i.o.		36.00	36.00		43.67	43.67		n.i.o.	n.i.o.		29.00	29.00		30.00	30.00		35.00	35.00		47.50	47.50		40.00	40.00	
Mandarina Criolla (Mediana)	100 unid.	n.i.o.	n.i.o.		n.i.o.	n.i.o.		n.i.o.	n.i.o.		n.i.o.	n.i.o.		n.i.o.	n.i.o.		20.00	20.00		n.i.o.	n.i.o.		35.00	35.00		55.00	55.00		n.i.o.	n.i.o.	
Mandarina Japonesa (Mediano - Grande)	100 unid.	n.i.o.	n.i.o.		30.00	30.00		n.i.o.	n.i.o.		13.00	13.00		n.i.o.	n.i.o.		25.00	25.00		30.00	30.00		n.i.o.	n.i.o.		80.00	80.00		40.00	40.00	
Manga Manzana (Mediana)	100 unid.	n.i.o.	n.i.o.		n.i.o.	n.i.o.		n.i.o.	n.i.o.		n.i.o.	n.i.o.		n.i.o.	n.i.o.		n.i.o.	n.i.o.		n.i.o.	n.i.o.		n.i.o.	n.i.o.		n.i.o.	n.i.o.		n.i.o.	n.i.o.	
Manga Manzana (Mediana) IMPORTADO	CAJA 100 unid.	n.i.o.	n.i.o.		n.i.o.	n.i.o.		n.i.o.	n.i.o.		n.i.o.	n.i.o.		n.i.o.	n.i.o.		n.i.o.	n.i.o.		n.i.o.	n.i.o.		n.i.o.	n.i.o.		n.i.o.	n.i.o.		n.i.o.	n.i.o.	
Manzana (Mediana)	100 unid.	n.i.o.	n.i.o.		n.i.o.	n.i.o.		n.i.o.	n.i.o.		n.i.o.	n.i.o.		n.i.o.	n.i.o.		n.i.o.	n.i.o.		n.i.o.	n.i.o.		n.i.o.	n.i.o.		n.i.o.	n.i.o.		n.i.o.	n.i.o.	
Manzana Red Delicious Mapleado (Mediana) IMPORTADO	100 unid.	170.00	170.00		165.00	165.00		160.00	160.00		110.83	110.83		n.i.o.	n.i.o.		195.00	195.00		180.00	180.00		150.00	150.00		147.92	147.92		87.50	87.50	
Naranja Injerto (Mediano)	100 unid.	31.00	31.00		30.00	30.00		22.00	22.00		23.00	23.00		40.00	40.00		25.00	25.00		40.00	40.00		n.i.o.	n.i.o.		50.00	50.00		40.00	40.00	
Naranja Criolla (Mediana)	100 unid.	25.00	25.00		22.50	22.50		25.00	25.00		27.00	27.00		35.00	35.00		25.00	25.00		26.50	26.50		30.00	30.00		50.00	50.00		n.i.o.	n.i.o.	
Palta Bacon (Mediano)	100 unid.	n.i.o.	n.i.o.		n.i.o.	n.i.o.		n.i.o.	n.i.o.		n.i.o.	n.i.o.		n.i.o.	n.i.o.		380.00	380.00		n.i.o.	n.i.o.		n.i.o.	n.i.o.		n.i.o.	n.i.o.		n.i.o.	n.i.o.	
Papaya Salvietti (Mediana)	100 unid.	600.00	600.00		650.00	650.00		550.00	550.00		325.00	325.00		650.00	650.00		500.00	500.00		600.00	600.00		650.00	650.00		550.00	550.00		475.00	475.00	
Piña Pucallpa (Mediana)	100 unid.	550.00	540.00	-1.82	590.00	570.00	-3.39	450.00	450.00		275.00	275.00		1000.00	1000.00		800.00	800.00		800.00	800.00		925.00	925.00		520.00	520.00		425.00	425.00	
Plátano (Mediano)	100 unid.	43.50	43.50		47.50	47.50		60.00	60.00		22.00	22.00		42.50	42.50		40.00	40.00		50.00	50.00		72.50	62.50	-13.79	57.50	57.50		30.00	30.00	
Sandía (Mediano)	Kg.	2.61	2.61		2.28	2.28		2.07	2.07		1.09	1.09		3.04	3.04		n.i.o.	n.i.o.		2.07	2.07		2.39	2.39		1.96	1.96		3.21	3.21	
Toronja Ruby Red (Mediana)	100 unid.	72.50	72.50		65.00	65.00		85.00	85.00		32.50	32.50		75.00	75.00		45.00	45.00		55.00	55.00		90.00	80.00	-11.11	82.50	82.50		50.00	50.00	
Uva Blanca	Kg.	n.i.o.	n.i.o.		n.i.o.	n.i.o.		n.i.o.	n.i.o.		n.i.o.	n.i.o.		n.i.o.	n.i.o.		n.i.o.	n.i.o.		n.i.o.	n.i.o.		n.i.o.	n.i.o.		n.i.o.	n.i.o.		n.i.o.	n.i.o.	
Uva Negra	Kg.	n.i.o.	n.i.o.		n.i.o.	n.i.o.		n.i.o.	n.i.o.		n.i.o.	n.i.o.		n.i.o.	n.i.o.		n.i.o.	n.i.o.		n.i.o.	n.i.o.		n.i.o.	n.i.o.		n.i.o.	n.i.o.		n.i.o.	n.i.o.	
Uva Negra IMPORTADO	Kg.	10.00	10.00		n.i.o.	n.i.o.		n.i.o.	n.i.o.		n.i.o.	n.i.o.		n.i.o.	n.i.o.		n.i.o.	n.i.o.		n.i.o.	n.i.o.		n.i.o.	n.i.o.		15.00	15.00		n.i.o.	n.i.o.	
Uva Blanca IMPORTADO	Kg.	n.i.o.	n.i.o.		n.i.o.	n.i.o.		n.i.o.	n.i.o.		13.04	13.04		n.i.o.	n.i.o.		n.i.o.	n.i.o.		n.i.o.	n.i.o.		n.i.o.	n.i.o.		n.i.o.	n.i.o.		24.35	n.i.o.	
CARNES - HUEVOS																															
Carne de Pollo entero eviscerado	Kg.	14.07	13.73	-2.42	13.80	13.75	-0.36	13.85	13.80	-0.36	12.50	12.50		13.53	13.53		14.00	14.00		13.90	13.90		14.80	14.80		13.00	13.00		15.50	15.00	-3.23
Carne de cerdo en gancho	Kg.	18.00	18.00		18.65	18.65		20.00	20.00		16.00	16.00		20.50	20.50		22.00	22.00		17.50	17.50		22.00	22.00		23.00	23.00		18.50	18.50	
Carne de res en gancho	Kg.	21.50	21.50		21.50	21.50		20.50	20.50		19.00	19.00		24.00	24.00		22.25	22.25		22.75	22.75		21.00	21.00		17.25	17.25		16.50	16.50	
Huevo (Primera Calidad)	unid.	0.80	0.80		0.70	0.70		0.60	0.60		0.62	0.62		0.60	0.60		0.60	0.60		0.68	0.68		0.68	0.68		0.68	0.68		0.53	0.53	
Pacú	Kg.	n.i.o.	n.i.o.		30.00	30.00		24.00	24.00		25.00	25.00		30.00	30.00		n.i.o.	n.i.o.		n.i.o.	n.i.o.		n.i.o.	n.i.o.		24.50	24.50		28.50	28.50	
Pejerrey	Kg.	55.07	55.07		55.65	55.65		60.00	60.00		n.i.o.	n.i.o.		54.43	54.43		n.i.o.	n.i.o.		n.i.o.	n.i.o.		n.i.o.	n.i.o.		n.i.o.	n.i.o.		n.i.o.	n.i.o.	
Surubi	Kg.	n.i.o.	n.i.o.		40.00	40.00		36.00	36.00		30.00	30.00		40.00	40.00		n.i.o.	n.i.o.		n.i.o.	n.i.o.		n.i.o.	n.i.o.		24.50	24.50		27.00	27.00	
Trucha	Kg.	25.22	25.22		29.57	29.57		35.00	35.00		n.i.o.	n.i.o.		31.30	31.30		n.i.o.	n.i.o.		n.i.o.	n.i.o.		n.i.o.	n.i.o.		n.i.o.	n.i.o.		n.i.o.	n.i.o.	

REFERENCIA:

■ Alza ■ Baja ■ Se mantiene

n.i.o.: No Ingreso Oferta

Fuente: OAP-MDRyT

PRECIOS MAYORISTA DE PRODUCTOS AGROPECUARIOS Y AGROINDUSTRIALES

PRODUCTOS Y SUS CARACTERISTICAS	UNIDAD	EL ALTO			LA PAZ			COCHABAMBA			SANTA CRUZ			ORURO			TARIJA			SUCRE			POTOSI			COBIJA			TRINIDAD		
		22-08-19	23-08-19	VAR%	22-08-19	23-08-19	VAR%	22-08-19	23-08-19	VAR%	22-08-19	23-08-19	VAR%	22-08-19	23-08-19	VAR%	22-08-19	23-08-19	VAR%	22-08-19	23-08-19	VAR%	22-08-19	23-08-19	VAR%	22-08-19	23-08-19	VAR%	22-08-19	23-08-19	VAR%
GRANOS - AGROINDUSTRIALES																															
Aceite vegetal a granel	Lt.	7.50	7.50		7.40	7.40		7.63	7.63		7.25	7.25		7.50	7.50		n.i.o.	n.i.o.		7.00	7.00		7.50	7.50		n.i.o.	n.i.o.		9.00	9.00	
Aceite vegetal envasado	BIDON 900 cc.	10.25	10.25		9.91	9.91		10.42	10.42		9.16	9.16		10.50	10.50		9.30	9.30		10.50	10.50		10.25	10.25		n.i.o.	n.i.o.		6.98	6.98	
Aceite vegetal envasado IMPORTADO	BIDON 900 cc.	7.20	7.20		7.65	7.65		n.i.o.	n.i.o.		7.38	7.38		7.99	7.99		6.75	6.75		6.98	6.98		6.89	6.89		6.60	6.60		7.38	7.38	
Amaranto	46 Kg.	n.i.o.	n.i.o.		n.i.o.	n.i.o.		n.i.o.	n.i.o.		n.i.o.	n.i.o.		n.i.o.	n.i.o.		n.i.o.	n.i.o.		n.i.o.	n.i.o.		n.i.o.	n.i.o.		n.i.o.	n.i.o.		n.i.o.	n.i.o.	
Arroz de primera	qq	303.33	303.33		311.67	311.67		290.00	290.00		288.75	282.50	-2.16	290.00	290.00		300.00	300.00		265.00	265.00		280.00	280.00		n.i.o.	n.i.o.		185.00	185.00	
Arroz económico	qq	200.00	200.00		215.00	215.00		207.50	207.50		172.50	168.75	-2.17	220.00	220.00		180.00	180.00		180.00	180.00		200.00	200.00		n.i.o.	n.i.o.		162.50	162.50	
Arroz de segunda	qq	262.50	262.50		260.00	260.00		250.00	250.00		226.25	223.75	-1.10	250.00	250.00		210.00	210.00		245.00	245.00		240.00	240.00		n.i.o.	n.i.o.		170.00	170.00	
Arroz de primera IMPORTADO	qq	213.90	213.90		220.00	220.00		230.00	230.00		253.00	249.17	-1.51	230.00	230.00		202.40	202.40		220.80	220.80		n.i.o.	n.i.o.		214.67	214.67		276.00	276.00	
Azúcar blanco	qq	170.00	170.00		170.00	170.00		168.00	168.00		155.00	160.00	3.23	170.00	170.00		160.00	160.00		150.00	150.00		170.00	170.00		n.i.o.	n.i.o.		217.50	217.50	
Azúcar blanco IMPORTADO	SACO qq	n.i.o.	n.i.o.		n.i.o.	n.i.o.		n.i.o.	n.i.o.		n.i.o.	n.i.o.		n.i.o.	n.i.o.		n.i.o.	n.i.o.		n.i.o.	n.i.o.		n.i.o.	n.i.o.		168.67	168.67		n.i.o.	n.i.o.	
Café molido	Kg	n.i.o.	n.i.o.		42.00	42.00		40.00	40.00		40.00	40.00		45.00	45.00		50.00	50.00		n.i.o.	n.i.o.		40.00	40.00		n.i.o.	n.i.o.		n.i.o.	n.i.o.	
Café en grano (Mediano)	qq	n.i.o.	n.i.o.		n.i.o.	n.i.o.		n.i.o.	n.i.o.		n.i.o.	n.i.o.		n.i.o.	n.i.o.		3986.67	3986.67		n.i.o.	n.i.o.		n.i.o.	n.i.o.		n.i.o.	n.i.o.		n.i.o.	n.i.o.	
Cebada en grano	@	47.50	47.50		49.38	49.38		35.00	35.00		n.i.o.	n.i.o.		45.00	45.00		n.i.o.	n.i.o.		22.50	22.50		27.50	27.50		n.i.o.	n.i.o.		n.i.o.	n.i.o.	
Charque de llama	Kg.	54.00	54.00		n.i.o.	n.i.o.		68.00	68.00		n.i.o.	n.i.o.		120.00	120.00		n.i.o.	n.i.o.		165.00	165.00		110.00	110.00		n.i.o.	n.i.o.		n.i.o.	n.i.o.	
Chufño (Mediano)	qq	352.50	352.50		365.00	365.00		370.00	370.00		400.00	400.00		320.00	320.00		480.00	480.00		560.00	560.00		470.00	470.00		n.i.o.	n.i.o.		815.00	815.00	
Fideo	@	75.00	75.00		75.00	75.00		68.00	68.00		73.00	73.00		78.00	78.00		75.00	75.00		70.00	70.00		67.50	67.50		90.00	90.00		75.00	75.00	
Frejol Negro (Mediano)	qq	390.00	390.00		375.00	375.00		360.00	360.00		180.00	175.00	-2.78	n.i.o.	n.i.o.		n.i.o.	n.i.o.		275.00	275.00		n.i.o.	n.i.o.		n.i.o.	n.i.o.		n.i.o.	n.i.o.	
Girasol (Pequeño color café rayado)	qq	n.i.o.	n.i.o.		n.i.o.	n.i.o.		n.i.o.	n.i.o.		n.i.o.	n.i.o.		n.i.o.	n.i.o.		n.i.o.	n.i.o.		n.i.o.	n.i.o.		n.i.o.	n.i.o.		n.i.o.	n.i.o.		n.i.o.	n.i.o.	
Harina blanca	46 Kg.	170.00	170.00		182.98	182.98		174.80	174.80		188.60	188.60		n.i.o.	n.i.o.		n.i.o.	n.i.o.		n.i.o.	n.i.o.		n.i.o.	n.i.o.		n.i.o.	n.i.o.		215.00	215.00	
Harina blanca IMPORTADO	SACO 46 Kg.	161.00	161.00		165.60	165.60		165.60	165.60		165.60	165.60		165.60	165.60		165.60	165.60		170.20	170.20		170.20	170.20		207.00	207.00		184.00	184.00	
Leche fluida	BIDON 946 ml.	5.70	5.70		5.70	5.70		5.70	5.70		5.70	5.70		5.60	5.60		4.50	4.50		5.50	5.50		6.00	6.00		n.i.o.	n.i.o.		5.88	5.88	
Leche en polvo	LATA 2500 grs.	150.00	150.00		150.00	150.00		160.00	160.00		150.00	150.00		163.00	163.00		150.00	150.00		155.00	155.00		155.00	160.00	3.23	165.00	165.00		166.25	166.25	
Manteca de cerdo IMPORTADO	LATA 17 Kg.	210.00	210.00		227.50	227.50		217.00	217.00		180.00	180.00		220.00	220.00		227.50	227.50		215.00	215.00		230.00	230.00		n.i.o.	n.i.o.		n.i.o.	n.i.o.	
Manteca vegetal	CAJA 17 Kg.	215.00	215.00		212.00	212.00		225.00	225.00		215.00	215.00		200.00	200.00		219.00	219.00		210.00	210.00		220.00	220.00		n.i.o.	n.i.o.		217.50	217.50	
Maní con cáscara rojo	qq	351.67	351.67		360.00	360.00		430.00	430.00		331.25	331.25		457.50	457.50		400.00	400.00		370.00	370.00		420.00	420.00		n.i.o.	n.i.o.		n.i.o.	n.i.o.	
Maíz Blanco (Grande)	qq	378.75	378.75		430.00	430.00		400.00	400.00		400.00	400.00		360.00	360.00		310.00	310.00		240.00	240.00		260.00	260.00		n.i.o.	n.i.o.		n.i.o.	n.i.o.	
Maíz amarillo duro	qq	112.50	112.50		115.00	115.00		75.00	75.00		52.50	52.50		87.50	87.50		65.00	65.00		75.00	75.00		120.00	120.00		79.58	79.58		85.00	85.00	
Maíz amarillo duro IMPORTADO	qq	n.i.o.	n.i.o.		n.i.o.	n.i.o.		n.i.o.	n.i.o.		n.i.o.	n.i.o.		n.i.o.	n.i.o.		n.i.o.	n.i.o.		n.i.o.	n.i.o.		n.i.o.	n.i.o.		n.i.o.	n.i.o.		n.i.o.	n.i.o.	
Quinoa Real	qq	780.00	780.00		785.00	785.00		750.00	750.00		n.i.o.	n.i.o.		555.00	555.00		n.i.o.	n.i.o.		n.i.o.	n.i.o.		680.00	680.00		n.i.o.	n.i.o.		n.i.o.	n.i.o.	
Sorgo	qq	n.i.o.	n.i.o.		100.00	100.00		65.00	65.00		45.00	45.00		87.50	87.50		n.i.o.	n.i.o.		62.50	62.50		100.00	100.00		n.i.o.	n.i.o.		n.i.o.	n.i.o.	
Soya en grano	qq	200.00	200.00		210.00	210.00		230.00	230.00		150.00	150.00		n.i.o.	n.i.o.		n.i.o.	n.i.o.		190.00	190.00		n.i.o.	n.i.o.		n.i.o.	n.i.o.		n.i.o.	n.i.o.	
Sésamo (Escobero)	qq	n.i.o.	n.i.o.		760.00	760.00		780.00	780.00		n.i.o.	n.i.o.		n.i.o.	n.i.o.		n.i.o.	n.i.o.		n.i.o.	n.i.o.		n.i.o.	n.i.o.		n.i.o.	n.i.o.		n.i.o.	n.i.o.	
Trigo en grano	qq	220.00	220.00		230.00	230.00		210.00	210.00		n.i.o.	n.i.o.		n.i.o.	n.i.o.		155.00	155.00		145.00	145.00		155.00	155.00		n.i.o.	n.i.o.		n.i.o.	n.i.o.	
Trigo pelado	qq	250.00	250.00		275.00	275.00		340.00	340.00		245.00	248.75	1.53	315.00	315.00		245.00	245.00		205.00	205.00		320.00	320.00		n.i.o.	n.i.o.		n.i.o.	n.i.o.	
Tunta	qq	840.00	840.00		1010.00	1010.00		730.00	730.00		720.00	700.00	-2.78	1040.00	1040.00		960.00	960.00		n.i.o.	n.i.o.		n.i.o.	n.i.o.		n.i.o.	n.i.o.		n.i.o.	n.i.o.	
Tunta . IMPORTADO	50 Kg.	1116.67	1116.67		1130.00	1130.00		1010.00	1010.00		847.83	847.83		1200.00	1200.00		n.i.o.	n.i.o.		n.i.o.	n.i.o.		n.i.o.	n.i.o.		n.i.o.	n.i.o.		n.i.o.	n.i.o.	

Nota: El precio de pollo que se reflejan en el boletín diario correspondiente a la ciudad de Tarija, pertenece a la producción local.

REFERENCIA: Alza Baja Se mantiene n.i.o.: No Ingreso Oferta

Fuente: OAP-MDRyT

PRECIOS MAYORISTAS DE LA CARNE DE POLLO ENTERO EVISCERADO Y AZÚCAR BLANCO

23 DE AGOSTO DE 2019

CARNE DE POLLO — AGENCIA

CIUDAD	SOFÍA	IMBA	ALG	PIO RICO	PROMEDIO
EI ALTO	13.50	14.60	n.i.o.	13.10	13,73
LA PAZ	13.50	14.25	n.i.o.	13.50	13,75
COCHABAMBA	14.50	14.50	14.50	11.70	13,80
SANTA CRUZ	12.50	12.50	n.i.o.	n.i.o.	12,50
ORURO	13.50	14.00	13.40	13.20	13,52
SUCRE	n.i.o.	14.30	n.i.o.	13.50	13,90
POTOSI	n.i.o.	15.40	14.20	n.i.o.	14,80
TRINIDAD	15.00	n.i.o.	n.i.o.	n.i.o.	15,00

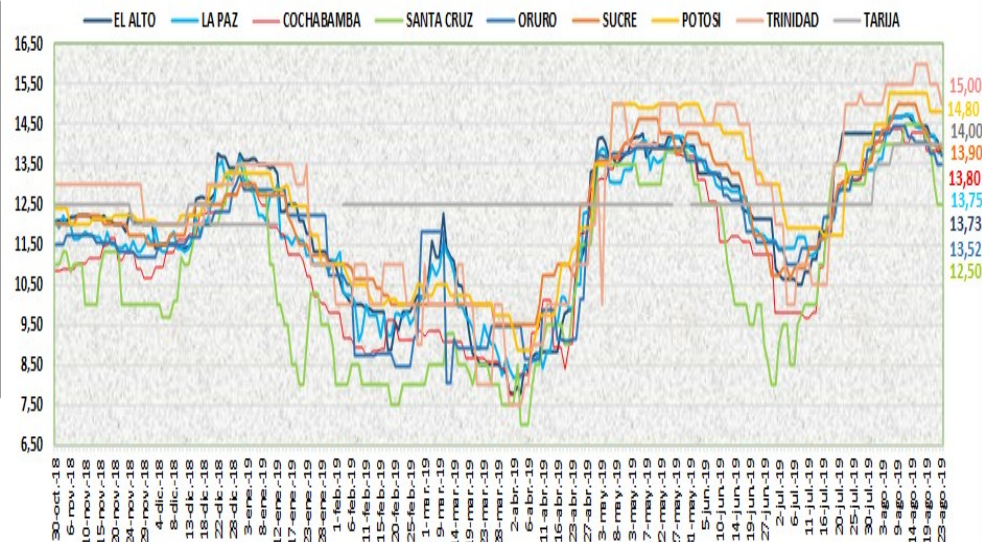

En esta jornada bajó el precio de la carne de pollo eviscerado en las ciudades de El Alto, La Paz, Cochabamba y Trinidad de las marcas SOFIA y PIO RICO debido al buen nivel de oferta en los centros de abasto, ingresando desde los municipios productores de Cochabamba y Santa Cruz.

23 DE AGOSTO DE 2019

AZUCAR BLANCO — MARCAS

CIUDAD	LA BELGICA		UNAGRO		GUABIRÁ		SAN AURELIO		BERMEJO	
	Bs/qq	Bs/Kg	Bs/qq	Bs/Kg	Bs/qq	Bs/Kg	Bs/qq	Bs/Kg	Bs/qq	Bs/Kg
EI ALTO	168.00	3.65	n.i.o.	n.i.o.	n.i.o.	n.i.o.	170.00	3.70	n.i.o.	n.i.o.
LA PAZ	175.00	3.80	n.i.o.	n.i.o.	n.i.o.	n.i.o.	170.00	3.70	n.i.o.	n.i.o.
COCHABAMBA	168.00	3.65	170.00	3.70	170.00	3.70	168.00	3.65	n.i.o.	n.i.o.
SANTA CRUZ	n.i.o.	n.i.o.	n.i.o.	n.i.o.	205.00	4.46	160.00	3.48	n.i.o.	n.i.o.
ORURO	n.i.o.	n.i.o.	170.00	3.70	n.i.o.	n.i.o.	170.00	3.70	180.00	3.91
SUCRE	n.i.o.	n.i.o.	n.i.o.	n.i.o.	n.i.o.	n.i.o.	150.00	3.26	160.00	3.48
TARIJA	n.i.o.	n.i.o.	n.i.o.	n.i.o.	n.i.o.	n.i.o.	n.i.o.	n.i.o.	160.00	3.48
POTOSI	n.i.o.	n.i.o.	n.i.o.	n.i.o.	n.i.o.	n.i.o.	170.00	3.70	187.50	4.08
TRINIDAD	n.i.o.	n.i.o.	215.00	4.67	220.00	4.78	n.i.o.	n.i.o.	n.i.o.	n.i.o.

Para esta jornada, subió el precio del azúcar blanco de la marca SAN AURELIO, en la ciudad de Santa Cruz, debido a la sobre oferta presentada anteriormente, por lo que este sector pretende compensar los altos costos de producción invertidos.

REFERENCIA:

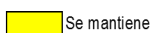

n.i.o.: No Ingreso Oferta

Fuente: OAP-MDRyT

COMENTARIOS DE PRODUCTOS AGROPECUARIOS Y AGROINDUSTRIALES

El Alto. - Subieron de precio; el pimentón de Palca-Illimani por baja oferta en el mercado y la zanahoria de Mizque (Cochabamba) debido al aumento en la demanda en el mercado. Bajaron de precio; La Papa Holandesa rosada (Única) de origen Perú debido a nuevos volúmenes de ingreso incrementando la oferta en el mercado, esto hizo que baje ligeramente de precio Papa Desiré de Tarija. También bajo tomate de 3n Luribay, Tarija, Cochabamba, Sorata y de Palca hay buen abastecimiento en el mercado, esto hizo que baje de precio el tomate de origen Perú. Así mismo bajo su precio la cebolla cabeza de Perú hay bastante oferta en el mercado. La carne de pollo marca Sofía bajo de precio debido a la mejoría de la oferta en el mercado.

La Paz. - Subieron de precio; los productos arveja de Sorata, locoto de Cochabamba tomate de Oriundo y tomate de Perú, debido a la buena afluencia en el mercado también subió, pollo pio rico de Colcapiruha y zanahoria de Mizque debido a la buena calidad del producto. El limón Tahití mediano de Cochabamba por el ingreso de producto fresco. Bajaron de precio; la Cebolla cabeza de mizque, pimentón de Tacacoma y vainita de Sorata esto debido al buen nivel de oferta del producto. La papa holandesa mediana importado del Perú y la piña Pucallpa mediana de Chimore debido a buen abastecimiento en el mercado.

Cochabamba. – Subieron de precio; el limón Tahití de Yapacani debido al nivel de oferta que hoy se está comercializando solo con remanentes. Bajaron de precio; la frutilla de Pocona y Comarapa debido a que hoy presenta una buena oferta en el mercado.

Santa Cruz. - Subieron de precio; el azúcar de origen Santa Cruz ha subido nuevamente pues los bajos precios a causa de la sobreproducción no compensan los costos de producción. el trigo pelado también ha subido a causa de una reducción en la oferta del grano cuya temporada productiva se halla baja. La tunta nacional por el acumulamiento en los depósitos obligando a los comerciantes a reducir los precios. La cebolla cabeza de origen Saipina y de origen mizque y tomate de Mairana, debido a la buena oferta.

Bajaron de precio; el arroz de primera, segunda y económico han sufrido descenso ya que la oferta del grano ha aumentado, de igual manera el frejol negro ha bajado porque el producto está en plena temporada. El arroz de primera importado también ha bajado por un aumento en la oferta.

Oruro. - Subieron de precio; la papa lisa de Colquiri debido a la baja la oferta en el mercado. Bajaron de precio; La papa Desiré de Tarija, la cebolla verde de Cochabamba, el locoto de Colomi, el pimentón de Caranavi, debido en su mejoría de la buena oferta.

Sucre. - Subieron de precio; la vainita proveniente de Santa Cruz y Cochabamba debido a la regular oferta que se tiene de este producto, también sube el precio del zapallo proveniente de Cochabamba por la baja oferta, y buena demanda que tiene este producto. Bajaron de precio; el locoto de origen Cochabamba por la regular demanda que presenta este producto, la zanahoria proveniente de Chuquisaca y de origen Potosí también baja levemente de precio debido a la buena oferta que se tiene de este producto, también bajó levemente el precio de la papa huaycha proveniente de Potosí y Cochabamba debido a la regular demanda y a la llegada de este producto en buena cantidad siendo aún su calidad regular.

Tarija. - Subió de precio; la Oca Amarilla (Grande) de procedencia de Tomayapo (El Puente) e Incahuasi. debido al escaso ingreso, es decir baja oferta. La papa Desiré (Mediana) de procedencia de Entre Ríos (La Moreta), Bermejo, Padcaya debido a la baja oferta y alta demanda.

Potosí. - Subieron de precio; el nabo y pimentón de Betanzos (Potosí) el pimentón de Tarija, debido a la variabilidad de precios y el ingreso con nuevos precios al mercado. el limón Tahití de Santa cruz y de La Paz, debido al ingreso con nuevos precios y por baja oferta del producto. la leche en polvo marca PIL de Cochabamba, debido a la reducción de la oferta. Bajaron de precio; La cebolla cola verde de Potosí y Tarija y el locoto de Colomi (Cochabamba), debido a la mejora de la oferta, variabilidad de precios y el ingreso con nuevos precios al mercado. el plátano de Cochabamba y La paz, la lima y toronja de Tarija y santa Cruz, debido a la mejora de la oferta en el mercado.

Cobija. - Subieron de precio; la Arveja Verde (Mediana), Haba Verde Grande y Vainita Blanca Arbustiva (sin clasificar) proveniente de Perú (Puerto Maldonado) esto por el arribo de producto fresco y por mayor demanda.

Trinidad. - Subieron de precio; la arveja verde, haba verde, vainita por baja oferta del producto en el mercado. Bajaron de precio; la carne de pollo por la mejoría de la oferta en el mercado.