

N° 0242

BOLETIN DIARIO DE PRECIOS MAYORISTA

Miércoles, 23 de Octubre de 2019

PRODUCTOS Y SUS CARACTERISTICAS	UNIDAD	EI ALTO			LA PAZ			COCHABAMBA			SANTA CRUZ			ORURO			TARIJA			SUCRE			POTOSI			COBIJA			TRINIDAD		
		22-10-19	23-10-19	VAR%	22-10-19	23-10-19	VAR%	22-10-19	23-10-19	VAR%	22-10-19	23-10-19	VAR%	22-10-19	23-10-19	VAR%	22-10-19	23-10-19	VAR%	22-10-19	23-10-19	VAR%	22-10-19	23-10-19	VAR%	22-10-19	23-10-19	VAR%	22-10-19	23-10-19	VAR%
TUBERCULOS - RAICES																															
Papa Desiree (Mediana)	@	52.50	52.50		52.50	52.50		60.56	60.56		46.50	n.i.a.		50.00	50.00		42.50	42.50		43.00	43.00		52.50	50.00	-4.76	n.i.a.	n.i.a.		62.50	62.50	
Papa Huaycha o Imilla (Mediana)	@	55.56	55.56		57.78	57.78		63.33	62.78	-0.87	51.00	n.i.a.		58.89	60.00	1.88	n.i.a.	n.i.a.		62.50	62.50		62.50	62.50		80.00	80.00		58.00	58.00	
Papa Holandesa (Mediana) IMPORTADO	@	53.33	53.33		53.89	53.89		56.00	56.00		55.00	n.i.a.		55.56	55.56		n.i.a.	n.i.a.		n.i.a.	n.i.a.		n.i.a.	n.i.a.		60.00	60.00		n.i.a.	n.i.a.	
Papalisa Cáscara Roja o Amarilla (Mediana)	@	72.50	72.50		62.50	62.50		48.00	48.00		42.50	n.i.a.		41.67	41.67		n.i.a.	n.i.a.		70.00	70.00		n.i.a.	n.i.a.		n.i.a.	n.i.a.		67.50	67.50	
Yuca (Mediano - Grande)	Kg	2.83	2.72	-3.89	3.04	3.04		3.30	3.30		1.63	n.i.a.		3.91	3.91		n.i.a.	n.i.a.		2.96	2.96		n.i.a.	n.i.a.		2.61	2.61		3.91	3.91	
HORTALIZAS																															
Ajo	@	170.00	170.00		185.00	185.00		137.50	125.00	-9.09	130.00	n.i.a.		n.i.a.	n.i.a.		162.50	162.50		150.00	150.00		110.00	110.00		172.50	172.50		147.50	147.50	
Aji en Vaina	@	n.i.a.	n.i.a.		n.i.a.	n.i.a.		287.50	287.50		318.33	n.i.a.		n.i.a.	n.i.a.		250.00	250.00		162.50	162.50		230.00	230.00		n.i.a.	n.i.a.		442.50	442.50	
Aji en Vaina IMPORTADO	BOLSA @	350.00	350.00		345.00	345.00		312.50	312.50		340.00	n.i.a.		355.00	355.00		300.00	300.00		n.i.a.	n.i.a.		n.i.a.	n.i.a.		n.i.a.	n.i.a.		385.00	385.00	
Arveja Verde (Mediana)	@	100.00	91.67	-8.33	90.00	90.00		55.00	50.00	-9.09	52.50	n.i.a.		80.00	80.00		55.00	50.00	-9.09	67.50	77.50	14.81	90.00	75.00	-16.67	112.50	110.00	-2.22	132.00	132.00	
Cebolla Verde (sin clasificar)	Kg	2.09	2.39	14.35	2.74	2.70	-1.46	2.09	1.91	-8.61	1.87	n.i.a.		2.32	2.32		1.41	1.41		1.96	2.83	44.39	1.96	3.04	55.10	n.i.a.	n.i.a.		3.15	3.15	
Cebolla cabeza (Mediana)	Kg	2.42	2.42		2.55	2.61	2.35	2.28	2.50	9.65	1.65	n.i.a.		2.25	2.25		1.09	1.09		1.90	1.90		2.39	2.07	-13.39	n.i.a.	n.i.a.		2.61	2.61	
Cebolla cabeza (Mediana) IMPORTADO	Kg	2.42	2.42		2.90	2.90		n.i.a.	n.i.a.		n.i.a.	n.i.a.		n.i.a.	n.i.a.		n.i.a.	n.i.a.		n.i.a.	n.i.a.		n.i.a.	n.i.a.		4.35	4.35		3.30	3.30	
Haba Verde Grande	@	40.00	40.00		60.00	60.00		30.00	30.00		41.88	n.i.a.		35.00	35.00		12.50	12.50		32.50	37.50	15.38	37.50	37.50		105.00	105.00		135.00	135.00	
Locoto (Mediano)	Kg	7.83	n.i.a.		7.91	8.06	1.90	5.65	5.22	-7.61	4.35	n.i.a.		5.22	4.35	-16.67	6.09	6.09		6.30	6.30		6.30	6.30		n.i.a.	n.i.a.		5.43	5.43	
Maiz Choclo (Mediano)	100 unid.	153.33	n.i.a.		163.33	163.33		190.00	190.00		160.00	n.i.a.		n.i.a.	n.i.a.		n.i.a.	n.i.a.		n.i.a.	n.i.a.		n.i.a.	n.i.a.		n.i.a.	n.i.a.		n.i.a.	n.i.a.	
Nabo (Mediano)	@	30.00	32.33	7.77	30.63	31.25	2.02	30.00	30.00		26.00	n.i.a.		30.83	30.83		15.00	17.50	16.67	n.i.a.	n.i.a.		35.00	35.00		82.50	82.50		52.50	52.50	
Pimentón Californiano (sin clasificar)	Kg	5.22	n.i.a.		7.83	8.26	5.49	6.96	6.96		3.91	n.i.a.		8.70	8.70		3.91	3.91		3.70	4.35	17.57	9.57	9.57		n.i.a.	n.i.a.		11.30	11.30	
Tomate Perita Híbrido (Mediano)	Kg	3.67	4.40	19.89	4.89	4.89		4.84	3.30	-31.82	5.38	n.i.a.		4.89	4.89		4.40	4.40		5.38	5.38		6.36	6.84	7.55	n.i.a.	n.i.a.		1.96	1.96	
Tomate Perita Híbrido (Mediano) IMPORTADO	Kg	4.16	4.40	5.77	4.89	5.13	4.91	n.i.a.	n.i.a.		n.i.a.	n.i.a.		7.60	6.81	-10.39	n.i.a.	n.i.a.		n.i.a.	n.i.a.		n.i.a.	n.i.a.		6.60	6.60		n.i.a.	n.i.a.	
Vainita Blanca Arbustiva (sin clasificar)	Kg	4.35	4.35		5.65	5.65		3.48	3.04	-12.64	2.61	n.i.a.		3.48	3.48		4.57	4.57		2.17	2.83	30.41	6.09	6.09		10.00	10.00		11.48	11.48	
Zanahoria (sin clasificar)	Kg	2.18	n.i.a.		2.03	2.03		2.42	2.03	-16.12	1.74	n.i.a.		2.17	2.17		1.52	1.74	14.47	1.74	1.74		2.07	2.17	4.83	5.22	5.22		4.13	4.13	
Zapallo .	Kg	3.26	3.26		3.04	3.04		2.07	2.07		1.74	n.i.a.		2.61	2.61		3.70	3.70		2.61	2.61		3.15	3.15		n.i.a.	n.i.a.		3.70	3.70	

REFERENCIA:

■ Alza ■ Baja ■ Se mantiene

n.i.o.: No Ingreso Oferta

Fuente: OAP-MDRyT

PRECIOS MAYORISTA DE PRODUCTOS AGROPECUARIOS Y AGROINDUSTRIALES

PRODUCTOS Y SUS CARACTERISTICAS	UNIDAD	EL ALTO			LA PAZ			COCHABAMBA			SANTA CRUZ			ORURO			TARIJA			SUCRE			POTOSI			COBIZA			TRINIDAD		
		22-10-19	23-10-19	VAR%	22-10-19	23-10-19	VAR%	22-10-19	23-10-19	VAR%	22-10-19	23-10-19	VAR%	22-10-19	23-10-19	VAR%	22-10-19	23-10-19	VAR%	22-10-19	23-10-19	VAR%	22-10-19	23-10-19	VAR%	22-10-19	23-10-19	VAR%	22-10-19	23-10-19	VAR%
FRUTAS																															
Banana Cavendish (Mediana)	100 unid.	25.00	25.00		26.50	26.50		30.00	30.00		45.00	n.i.o.		35.00	35.00		42.00	42.00		36.50	36.50		42.50	42.50		65.00	65.00		37.50	37.50	
Damasco (Mediano)	100 unid.	n.i.o.	n.i.o.		45.00	45.00		n.i.o.	n.i.o.		n.i.o.	n.i.o.		n.i.o.	n.i.o.		n.i.o.	n.i.o.		n.i.o.	n.i.o.		n.i.o.	n.i.o.		n.i.o.	n.i.o.		n.i.o.	n.i.o.	
Durazno (Mediano)	100 unid.	n.i.o.	n.i.o.		65.00	65.00		n.i.o.	n.i.o.		n.i.o.	n.i.o.		n.i.o.	n.i.o.		47.62	38.10	-19.99	n.i.o.	n.i.o.		n.i.o.	n.i.o.		n.i.o.	n.i.o.		n.i.o.	n.i.o.	
Durazno (Mediano) IMPORTADO	100 unid.	n.i.o.	n.i.o.		n.i.o.	n.i.o.		n.i.o.	n.i.o.		n.i.o.	n.i.o.		n.i.o.	n.i.o.		n.i.o.	n.i.o.		n.i.o.	n.i.o.		n.i.o.	n.i.o.		n.i.o.	n.i.o.		n.i.o.	n.i.o.	
Fruítilla (sin clasificar)	CAJA 100 unid.	14.50	14.00	-3.45	13.00	13.00		10.00	9.00	-10.00	12.22	n.i.o.		n.i.o.	n.i.o.		15.50	15.50		12.00	12.00		n.i.o.	n.i.o.		n.i.o.	n.i.o.		n.i.o.	n.i.o.	
Limón Tahiti (Mediano)	100 unid.	n.i.o.	n.i.o.		60.00	60.00		60.00	60.00		57.50	n.i.o.		70.00	70.00		32.50	32.50		50.00	55.00	10.00	70.00	70.00		n.i.o.	n.i.o.		50.00	50.00	
Limón Sutil (Mediano)	100 unid.	n.i.o.	n.i.o.		n.i.o.	n.i.o.		30.00	30.00		n.i.o.	n.i.o.		n.i.o.	n.i.o.		n.i.o.	n.i.o.		25.00	25.00		50.00	50.00		47.50	47.50		50.00	50.00	
Mandarina Criolla (Mediana)	100 unid.	n.i.o.	n.i.o.		n.i.o.	n.i.o.		n.i.o.	n.i.o.		n.i.o.	n.i.o.		n.i.o.	n.i.o.		n.i.o.	n.i.o.		n.i.o.	n.i.o.		n.i.o.	n.i.o.		n.i.o.	n.i.o.		n.i.o.	n.i.o.	
Mandarina Japonesa (Mediano - Grande)	100 unid.	n.i.o.	n.i.o.		n.i.o.	n.i.o.		n.i.o.	n.i.o.		n.i.o.	n.i.o.		n.i.o.	n.i.o.		n.i.o.	n.i.o.		n.i.o.	n.i.o.		n.i.o.	n.i.o.		n.i.o.	n.i.o.		n.i.o.	n.i.o.	
Manga Manzana (Mediana)	100 unid.	n.i.o.	n.i.o.		200.00	200.00		n.i.o.	n.i.o.		n.i.o.	n.i.o.		n.i.o.	n.i.o.		n.i.o.	n.i.o.		n.i.o.	n.i.o.		n.i.o.	n.i.o.		n.i.o.	n.i.o.		n.i.o.	n.i.o.	
Manga Manzana (Mediana) IMPORTADO	CAJA 100 unid.	n.i.o.	n.i.o.		424.24	424.24		n.i.o.	n.i.o.		n.i.o.	n.i.o.		n.i.o.	n.i.o.		n.i.o.	n.i.o.		n.i.o.	n.i.o.		n.i.o.	n.i.o.		n.i.o.	n.i.o.		n.i.o.	n.i.o.	
Manzana (Mediana)	100 unid.	n.i.o.	n.i.o.		n.i.o.	n.i.o.		n.i.o.	n.i.o.		n.i.o.	n.i.o.		n.i.o.	n.i.o.		n.i.o.	n.i.o.		n.i.o.	n.i.o.		n.i.o.	n.i.o.		n.i.o.	n.i.o.		n.i.o.	n.i.o.	
Manzana Red Delicious Mapleado (Mediana) IMPORTADO	100 unid.	175.00	175.00		175.00	175.00		160.00	160.00		113.09	n.i.o.		190.00	190.00		175.00	175.00		180.00	180.00		165.00	165.00		147.92	147.92		87.50	87.50	
Naranja Injerto (Mediano)	100 unid.	25.00	25.00		22.50	22.50		35.00	35.00		40.00	n.i.o.		35.00	35.00		30.00	30.00		n.i.o.	n.i.o.		40.00	40.00		45.00	45.00		40.00	40.00	
Naranja Criolla (Mediana)	100 unid.	n.i.o.	n.i.o.		n.i.o.	n.i.o.		n.i.o.	n.i.o.		n.i.o.	n.i.o.		n.i.o.	n.i.o.		n.i.o.	n.i.o.		n.i.o.	n.i.o.		37.50	45.00	20.00	n.i.o.	n.i.o.		n.i.o.	n.i.o.	
Palta Bacon (Mediano)	100 unid.	400.00	400.00		410.00	410.00		n.i.o.	n.i.o.		n.i.o.	n.i.o.		n.i.o.	n.i.o.		410.00	410.00		n.i.o.	n.i.o.		n.i.o.	n.i.o.		200.00	200.00		100.00	100.00	
Papaya Salvietti (Mediana)	100 unid.	600.00	620.00	3.33	610.00	610.00		650.00	650.00		325.00	n.i.o.		680.00	680.00		500.00	500.00		600.00	600.00		700.00	700.00		550.00	550.00		475.00	475.00	
Piña Pucallpa (Mediana)	100 unid.	540.00	620.00	14.81	510.00	510.00		500.00	500.00		300.00	n.i.o.		850.00	850.00		690.00	690.00		750.00	750.00		925.00	925.00		500.00	500.00		425.00	425.00	
Plátano (Mediano)	100 unid.	58.00	58.00		50.00	50.00		45.00	45.00		21.00	n.i.o.		50.00	50.00		40.00	40.00		65.00	65.00		85.00	80.00	-5.88	57.50	57.50		32.50	32.50	
Sandia (Mediano)	Kg.	2.61	2.61		2.28	2.28		2.07	2.07		1.09	n.i.o.		1.96	1.96		1.74	1.74		2.17	2.17		2.17	2.17		1.96	1.96		3.21	3.21	
Toronja Ruby Red (Mediana)	100 unid.	n.i.o.	n.i.o.		n.i.o.	n.i.o.		n.i.o.	n.i.o.		n.i.o.	n.i.o.		n.i.o.	n.i.o.		n.i.o.	n.i.o.		90.00	n.i.o.		n.i.o.	n.i.o.		n.i.o.	n.i.o.		n.i.o.	n.i.o.	
Uva Blanca	Kg.	n.i.o.	n.i.o.		n.i.o.	n.i.o.		n.i.o.	n.i.o.		n.i.o.	n.i.o.		n.i.o.	n.i.o.		n.i.o.	n.i.o.		n.i.o.	n.i.o.		n.i.o.	n.i.o.		n.i.o.	n.i.o.		n.i.o.	n.i.o.	
Uva Negra	Kg.	n.i.o.	n.i.o.		n.i.o.	n.i.o.		n.i.o.	n.i.o.		n.i.o.	n.i.o.		n.i.o.	n.i.o.		n.i.o.	n.i.o.		n.i.o.	n.i.o.		n.i.o.	n.i.o.		n.i.o.	n.i.o.		n.i.o.	n.i.o.	
Uva Negra IMPORTADO	Kg.	9.57	9.57		8.70	8.70		11.30	11.30		9.57	n.i.o.		n.i.o.	n.i.o.		n.i.o.	n.i.o.		n.i.o.	n.i.o.		n.i.o.	n.i.o.		14.13	13.91	-1.56	n.i.o.	n.i.o.	
Uva Blanca IMPORTADO	Kg.	n.i.o.	n.i.o.		n.i.o.	n.i.o.		15.65	15.65		12.17	n.i.o.		n.i.o.	n.i.o.		n.i.o.	n.i.o.		n.i.o.	n.i.o.		n.i.o.	n.i.o.		23.48	23.48		n.i.o.	n.i.o.	
CARNES - HUEVOS																															
Carne de Pollo entero eviscerado	Kg.	12.30	11.99	-2.52	13.52	13.00	-3.85	12.38	12.38		10.80	n.i.o.		12.75	12.75		13.50	13.50		13.00	13.00		14.00	14.00		13.50	13.50		14.00	13.00	-7.14
Carne de cerdo en gancho	Kg.	18.00	18.00		18.75	18.75		19.00	19.00		16.75	n.i.o.		20.50	20.50		22.00	22.00		17.00	17.50	2.94	21.00	21.00		23.00	23.00		18.50	18.50	
Carne de res en gancho	Kg.	21.50	21.50		21.50	21.50		20.23	20.23		18.38	n.i.o.		24.00	24.00		22.25	22.25		22.75	22.75		20.67	20.67		17.25	17.25		16.50	16.50	
Huevo (Primera Calidad)	unid.	0.70	0.70		0.70	0.70		0.60	0.60		0.60	n.i.o.		0.60	0.60		0.60	0.60		0.68	0.68		0.68	0.68		0.68	0.68		0.53	0.53	
Pacú	Kg.	n.i.o.	n.i.o.		40.00	40.00		24.00	24.00		25.00	n.i.o.		30.00	30.00		n.i.o.	n.i.o.		n.i.o.	n.i.o.		n.i.o.	n.i.o.		24.50	24.50		30.00	30.00	
Pejerrey	Kg.	55.22	n.i.o.		57.39	57.39		50.00	50.00		n.i.o.	n.i.o.		54.43	54.43		n.i.o.	n.i.o.		n.i.o.	n.i.o.		n.i.o.	n.i.o.		n.i.o.	n.i.o.		n.i.o.	n.i.o.	
Surubí	Kg.	n.i.o.	n.i.o.		40.00	40.00		36.00	36.00		30.00	n.i.o.		37.50	37.50		n.i.o.	n.i.o.		n.i.o.	n.i.o.		n.i.o.	n.i.o.		24.50	24.50		32.00	32.00	
Trucha	Kg.	26.96	n.i.o.		30.00	30.00		35.00	35.00		n.i.o.	n.i.o.		31.30	31.30		n.i.o.	n.i.o.		n.i.o.	n.i.o.		n.i.o.	n.i.o.		n.i.o.	n.i.o.		n.i.o.	n.i.o.	

REFERENCIA:



Alza



Baja



Se mantiene

n.i.o.: No Ingreso Oferta

Fuente: OAP-MDRyT

PRECIOS MAYORISTAS DE LA CARNE DE POLLO ENTERO EVISCERADO Y AZÚCAR BLANCO

23 DE OCTUBRE DE 2019

CARNE DE POLLO — AGENCIA

CIUDAD	SOFÍA	IMBA	ALG	PIO RICO	PROMEDIO
EI ALTO	12.07	12.40	n.i.o.	11.50	11,99
LA PAZ	13.50	13.95	n.i.o.	11.55	13,00
COCHABAMBA	12.00	14.00	13.00	10.50	12,38
ORURO	12.50	14.00	12.50	12.00	12,75
SUCRE	n.i.o.	13.50	n.i.o.	12.50	13,00
POTOSI	n.i.o.	14.50	13.50	n.i.o.	14,00
TRINIDAD	13.00	n.i.o.	n.i.o.	n.i.o.	13,00

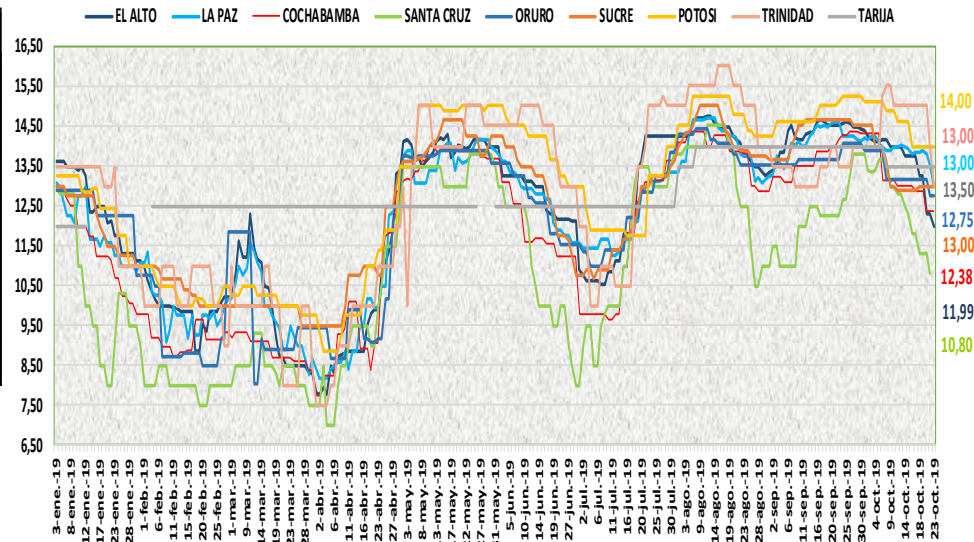

De acuerdo al reporte de esta jornada bajó de precio la carne de pollo entero eviscerado en las ciudades de El Alto, La Paz y Trinidad de las marcas SOFIA, IMBA y PIO RICO debido al buen abastecimiento en los diferentes centros abasto.

23 DE OCTUBRE DE 2019

AZUCAR BLANCO — MARCAS

CIUDAD	LA BELGICA		UNAGRO		GUABIRÁ		SAN AURELIO		BERMEJO	
	Bs/qg	Bs/Kg	Bs/qg	Bs/Kg	Bs/qg	Bs/Kg	Bs/qg	Bs/Kg	Bs/qg	Bs/Kg
EI ALTO	165.00	3.59	n.i.o.	n.i.o.	n.i.o.	n.i.o.	172.50	3.75	n.i.o.	n.i.o.
LA PAZ	n.i.o.	n.i.o.	n.i.o.	n.i.o.	n.i.o.	n.i.o.	180.00	3.91	n.i.o.	n.i.o.
COCHABAMBA	150.00	3.26	150.00	3.26	170.00	3.70	150.00	3.26	n.i.o.	n.i.o.
ORURO	n.i.o.	n.i.o.	170.00	3.70	n.i.o.	n.i.o.	170.00	3.70	180.00	3.91
SUCRE	n.i.o.	n.i.o.	n.i.o.	n.i.o.	n.i.o.	n.i.o.	150.00	3.26	160.00	3.48
TARIJA	n.i.o.	n.i.o.	n.i.o.	n.i.o.	n.i.o.	n.i.o.	n.i.o.	n.i.o.	160.00	3.48
POTOSI	n.i.o.	n.i.o.	n.i.o.	n.i.o.	n.i.o.	n.i.o.	157.50	3.42	177.50	3.86
TRINIDAD	n.i.o.	n.i.o.	215.00	4.67	220.00	4.78	n.i.o.	n.i.o.	n.i.o.	n.i.o.

En esta jornada subió de precio el azúcar blanco en las ciudades de El Alto, La Paz y Cochabamba de las marcas LA BELGICA y SAN AURELIO debido a la especulación generada existiendo normal abastecimiento.

REFERENCIA:

Alza (Red) Baja (Green) Se mantiene (Yellow)

n.i.o.: No Ingreso Oferta

Fuente: OAP-MDRyT

COMENTARIOS DE PRODUCTOS AGROPECUARIOS Y AGROINDUSTRIALES

El Alto. – Subió de precio; tomate de La Paz, Tarija, papaya de Alto Beni, piña de Cochabamba debido a la poca oferta. Pero con los conflictos que hay en Cochabamba no está llegando, azúcar se vio poco producto a la muestra, Indican que hay especulación. Bajo de precio; yuca hay poca demanda, carne de pollo en sus diferentes marcas hoy se observó bastante oferta. Nota. - hoy no ingresa al mercado producto fresco se vende rezagos de día anterior. debido a esto no se encontró productos: locoto, choclo, Pimentón y zanahoria en cuanto a este producto casi no falta en mercado.

La Paz. – Subió de precio; cebolla cabeza de Mizque, locoto de Cochabamba, nabo de Sorata, pimentón de Sorata, Tomate de Palca, Luribay, Sorata, Cochabamba y Tomate de Perú a que la demanda ha aumentado por la especulación y alarma que existe de desabastecimiento de productos, pero hay abastecimiento normal, azúcar SAN AURELIO de Santa Cruz de la Sierra, la harina blanca TRIGAL El Alto, la harina de Argentina a causa de la especulación. Bajo de precio; carne de pollo de las Marcas SOFIA y PIO RICO debido a que tiene buen abastecimiento de los productos, hay bastante oferta se vio pollo casi en mal estado.

Cochabamba. – Subió de precio; cebolla cabeza de Mizque, harina de Argentina, azúcar blanca en las marcas de SAN AURELIO y LA BÉLGICA debido a que la demanda es mayor que la oferta. Bajo de precio; ajo que ingreso de Capinota, arveja, cebolla verde de Llajta, vainita del valle bajo, tomate de Mizque, locoto de Tablas Monte y zanahoria de Vinto y Sipe Sipe, papa huaycha de Sacaba y Morochata, frutilla de Comarapa que ingresa en mayor cantidad.

Santa Cruz. –la Unidad desconcentrada de centros de abastecimiento de Mercados mayorista abasto mediante comunicado informo que acatarían el paro cívico volviendo a reanudar sus normal abastecimiento y actividades cuando las autoridades cívicas y municipales así lo determinen. Otro factor también es el paro de transporte publico imposibilitando el traslado de las personas que deben y quieren salir a continuar con normalidad sus actividades diarias.

Oruro. – Subió de precio; papa huaycha baja la oferta. Bajo de precio; locoto de Colomi, el tomate peruano por existir buena oferta.

Sucre. – Subió de precio; arveja y el pimentón de Santa Cruz y Cochabamba, cebolla verde de Potosí y Chuquisaca por la buena calidad, haba de Cochabamba y Chuquisaca, debido a la buena demanda, vainita de Cochabamba, Santa Cruz y Sucre, limón tahití de Santa Cruz debido a la regular oferta que tiene este producto, carne de cerdo de Santa Cruz debido a la buena demanda que tiene este producto. Nota. - hoy se deja de registrar el precio de la toronja debido a la baja oferta siendo su venta solo al detalle.

Tarija. – Subió de precio; Nabo de Tarija y Villa de San Lorenzo, zanahoria de Tarija, Villa de San Lorenzo y Carreras debido escaso ingreso de estos productos, arroz de primera y Arroz de segunda procedente de Montero, debido a ingreso al mercado con nuevos precios, Bajo de precio; arveja verde de Tarija, Villa de San Lorenzo debido al buen abastecimiento. Nota. - mencionar que la afluencia en el mercado es con normalidad. durazno mediano procedente del municipio de Padcaya.

Potosí. – Subió de precio; cebolla cola verde y la lechuga de Potosí y Tarija, el tomate de Tarija y la zanahoria de Chuquisaca y Potosí, naranja criolla de Tarija, maíz blanco de Potosí debido a la reducción de oferta y especulación en el mercado, Bajo de precio; papa desiree de Tarija y Chuquisaca, arveja de Potosí y Tarija y la cebolla cabeza de Cochabamba, plátano de Cochabamba y Alto Beni, debido a la regular oferta y nuevos ingresos en el mercado.

Trinidad. – Bajo de precio; la carne de pollo sigue bajando es normal el abastecimiento de los productos los camiones llegaron con normalidad de la ciudad de Santa Cruz el paro no perjudica nada, los bloqueos solo son en la zona central en 5 puntos, pero el abastecimiento de los mercados es normal