

N° 0116

BOLETIN DIARIO DE PRECIOS MAYORISTA

Viernes, 24 de Mayo de 2019

PRODUCTOS Y SUS CARACTERISTICAS	UNIDAD	EI ALTO			LA PAZ			COCHABAMBA			SANTA CRUZ			ORURO			TARIJA			SUCRE			POTOSI			COBIJA			TRINIDAD		
		23-05-19	24-05-19	VAR%	23-05-19	24-05-19	VAR%	23-05-19	24-05-19	VAR%	23-05-19	24-05-19	VAR%	23-05-19	24-05-19	VAR%	23-05-19	24-05-19	VAR%	23-05-19	24-05-19	VAR%	23-05-19	24-05-19	VAR%	23-05-19	24-05-19	VAR%			
TUBERCULOS - RAICES																															
Papa Desiree (Mediana)	@	35.56	35.56		39.67	39.67		36.67	36.67		21.00	21.33	1.57	34.72	35.00	0.81	32.50	32.50		26.00	26.00		31.25	31.25		n.i.a.	n.i.a.		45.00	45.00	
Papa Huaycha o Imilla (Mediana)	@	30.69	30.69		30.56	30.56		26.67	26.67		26.00	26.00		33.33	31.11	-6.66	n.i.a.	n.i.a.		28.00	28.00		25.00	25.00		62.50	62.50		40.00	40.00	
Papa Holandesa (Mediana) IMPORTADO	@	46.67	46.67		47.22	47.22		n.i.a.	n.i.a.		n.i.a.	n.i.a.		n.i.a.	n.i.a.		n.i.a.	n.i.a.		n.i.a.	n.i.a.		n.i.a.	n.i.a.		55.00	55.00		45.00	45.00	
Papaísa Cáscara Roja o Amarilla (Mediana)	@	30.00	30.00		38.00	38.00		30.00	30.00		30.00	30.00		30.00	30.00		40.00	40.00		30.00	30.00		60.00	70.00	16.67	n.i.a.	n.i.a.		80.00	80.00	
Yuca (Mediano - Grande)	Kg	3.91	4.67	19.44	3.91	3.91		2.17	2.17		1.16	1.16		4.35	4.35		n.i.a.	n.i.a.		1.83	1.83		n.i.a.	n.i.a.		2.61	2.61		2.93	2.93	
HORTALIZAS																															
Ajo	@	60.00	60.00		55.00	55.00		95.00	95.00		110.00	110.00		n.i.a.	n.i.a.		100.00	105.00	5.00	75.00	75.00		75.00	75.00		165.00	165.00		155.00	155.00	
Ají en Vaina	@	n.i.a.	n.i.a.		n.i.a.	n.i.a.		312.50	312.50		318.33	318.33		n.i.a.	n.i.a.		275.00	275.00		151.25	151.25		230.00	230.00		n.i.a.	n.i.a.		440.00	440.00	
Ají en Vaina IMPORTADO	BOLSA @	300.00	310.00	3.33	375.00	375.00		325.00	325.00		340.00	340.00		335.00	335.00		325.00	325.00		n.i.a.	n.i.a.		n.i.a.	n.i.a.		n.i.a.	n.i.a.		385.00	385.00	
Arveja Verde (Mediana)	@	95.00	95.00		92.50	92.50		55.00	55.00		55.00	60.00	9.09	85.00	80.00	-5.88	62.50	62.50		60.00	60.00		75.00	80.00	6.67	105.00	105.00		120.00	120.00	
Cebolla Verde (sin clasificar)	Kg	2.61	2.65	1.53	3.15	2.83	-10.16	2.43	2.43		2.43	2.61	7.41	1.59	1.45	-8.81	2.72	2.72		2.39	2.39		2.83	3.04	7.42	n.i.a.	n.i.a.		2.99	2.99	
Cebolla cabeza (Mediana)	Kg	4.25	4.22	-0.71	4.35	4.57	5.06	3.72	3.37	-9.41	3.30	3.30		3.62	3.62		3.59	3.59		3.70	3.70		3.91	3.91		n.i.a.	n.i.a.		4.35	4.35	
Cebolla cabeza (Mediana) IMPORTADO	Kg	4.83	4.83		n.i.a.	n.i.a.		n.i.a.	n.i.a.		n.i.a.	n.i.a.		n.i.a.	n.i.a.		n.i.a.	n.i.a.		n.i.a.	n.i.a.		n.i.a.	n.i.a.		4.35	4.35		3.65	3.65	
Haba Verde Grande	@	28.75	28.61	-0.49	40.00	40.00		35.00	35.00		35.00	35.00		30.00	30.00		37.50	37.50		25.00	25.00		40.00	40.00		97.50	100.00	2.56	120.00	120.00	
Locoto (Mediano)	Kg	3.62	3.91	8.01	3.91	3.91		3.48	3.48		3.91	3.91		3.48	3.48		5.22	5.22		3.48	3.26	-6.32	3.91	3.26	-16.62	n.i.a.	n.i.a.		5.33	5.33	
Maíz Choclo (Mediano)	100 unid.	170.00	120.00	-29.41	175.00	175.00		90.00	90.00		n.i.a.	135.00		150.00	150.00		80.00	80.00		n.i.a.	n.i.a.		n.i.a.	n.i.a.		n.i.a.	n.i.a.		95.00	95.00	
Nabo (Mediano)	@	20.00	20.00		21.67	20.00	-7.71	18.00	18.00		22.00	22.00		20.00	16.67	-16.65	17.50	17.50		n.i.a.	n.i.a.		24.00	24.00		85.00	85.00		50.00	50.00	
Pimentón Californiano (sin clasificar)	Kg	5.65	5.59	-1.06	5.65	5.65		3.48	3.48		2.83	2.83		7.39	6.96	-5.82	2.17	2.17		2.61	2.61		3.48	3.48		n.i.a.	n.i.a.		10.87	10.87	
Tomate Perita Híbrido (Mediano)	Kg	3.18	3.18		3.01	3.01		2.75	2.75		1.96	1.96		3.42	3.91	14.33	1.47	1.47		2.44	2.44		3.67	3.67		n.i.a.	n.i.a.		3.18	3.18	
Tomate Perita Híbrido (Mediano) IMPORTADO	Kg	3.59	3.59		2.93	2.93		n.i.a.	n.i.a.		n.i.a.	n.i.a.		n.i.a.	n.i.a.		n.i.a.	n.i.a.		n.i.a.	n.i.a.		n.i.a.	n.i.a.		5.62	5.62		n.i.a.	n.i.a.	
Vainita Blanca Arbustiva (sin clasificar)	Kg	4.78	4.78		5.22	5.22		4.78	4.78		3.48	3.91	12.36	5.65	5.22	-7.61	1.63	1.63		3.70	4.13	11.62	4.35	4.78	9.89	8.70	9.13	4.94	7.83	7.83	
Zanahoria (sin clasificar)	Kg	1.83	1.73	-5.46	2.03	1.99	-1.97	1.49	1.49		2.26	2.26		1.74	1.61	-7.47	1.52	1.52		2.42	2.51	3.72	1.74	1.74		5.22	5.22		4.35	4.35	
Zapallo	Kg	1.96	1.96		2.07	2.07		1.74	1.74		1.41	1.41		2.17	2.17		2.17	2.17		1.63	1.63		1.96	1.96		n.i.a.	n.i.a.		3.80	3.80	

REFERENCIA:

■ Alza ■ Baja ■ Se mantiene

n.i.o.: No Ingreso Oferta

Fuente: OAP-MDRyT

PRECIOS MAYORISTA DE PRODUCTOS AGROPECUARIOS Y AGROINDUSTRIALES

PRODUCTOS Y SUS CARACTERISTICAS	UNIDAD	EI ALTO			LA PAZ			COCHABAMBA			SANTA CRUZ			ORURO			TARJA			SUCRE			POTOSI			COBUJA			TRINIDAD		
		23-05-19	24-05-19	VAR %	23-05-19	24-05-19	VAR %	23-05-19	24-05-19	VAR %	23-05-19	24-05-19	VAR %	23-05-19	24-05-19	VAR %	23-05-19	24-05-19	VAR %	23-05-19	24-05-19	VAR %	23-05-19	24-05-19	VAR %	23-05-19	24-05-19	VAR %			
FRUTAS																															
Banana Cavendish (Mediana)	100 unid.	28.00	28.00		27.50	27.50		25.00	25.00		30.00	30.00		30.00	30.00		39.00	39.00		30.00	30.00		38.00	38.00		77.50	77.50		35.00	35.00	
Damasco (Mediano)	100 unid.	n.i.o.	n.i.o.		n.i.o.	n.i.o.		n.i.o.	n.i.o.		n.i.o.	n.i.o.		n.i.o.	n.i.o.		n.i.o.	n.i.o.		n.i.o.	n.i.o.		n.i.o.	n.i.o.		n.i.o.	n.i.o.		n.i.o.	n.i.o.	
Durazno (Mediano)	100 unid.	n.i.o.	n.i.o.		n.i.o.	n.i.o.		n.i.o.	n.i.o.		n.i.o.	n.i.o.		n.i.o.	n.i.o.		n.i.o.	n.i.o.		n.i.o.	n.i.o.		n.i.o.	n.i.o.		n.i.o.	n.i.o.		n.i.o.	n.i.o.	
Durazno (Mediano) IMPORTADO	100 unid.	n.i.o.	n.i.o.		n.i.o.	n.i.o.		n.i.o.	n.i.o.		n.i.o.	n.i.o.		n.i.o.	n.i.o.		n.i.o.	n.i.o.		n.i.o.	n.i.o.		n.i.o.	n.i.o.		n.i.o.	n.i.o.		n.i.o.	n.i.o.	
Frutilla (sin clasificar)	CAJA 100 unid.	11.00	10.00	-9.09	12.00	16.00	33.33	10.00	10.00		7.77	7.77		n.i.o.	n.i.o.		20.00	20.00		9.00	10.00	11.11	n.i.o.	n.i.o.		n.i.o.	n.i.o.		n.i.o.	n.i.o.	
Limón Tahiti (Mediano)	100 unid.	30.00	30.00		35.00	35.00		25.00	25.00		17.00	16.00	-5.88	30.00	30.00		n.i.o.	n.i.o.		32.50	32.50		40.00	35.00	-12.50	n.i.o.	n.i.o.		40.00	40.00	
Limón Sutil (Mediano)	100 unid.	32.00	32.00		29.00	29.00		22.00	22.00		24.00	24.00		22.00	22.00		30.00	30.00		22.50	22.50		32.50	30.00	-7.69	47.50	47.50		40.00	40.00	
Mandarina Criolla (Mediana)	100 unid.	29.00	25.00	-13.79	27.50	27.50		n.i.o.	n.i.o.		9.50	9.50		25.00	25.00		20.00	20.00		25.00	25.00		45.00	45.00		n.i.o.	n.i.o.		n.i.o.	n.i.o.	
Mandarina Japonesa (Mediano - Grande)	100 unid.	28.00	28.00		27.50	27.50		20.00	20.00		13.00	13.00		30.00	30.00		29.00	29.00		20.00	20.00		35.00	30.00	-14.29	n.i.o.	n.i.o.		40.00	40.00	
Manga Manzana (Mediana)	100 unid.	n.i.o.	n.i.o.		n.i.o.	n.i.o.		n.i.o.	n.i.o.		n.i.o.	n.i.o.		n.i.o.	n.i.o.		n.i.o.	n.i.o.		n.i.o.	n.i.o.		n.i.o.	n.i.o.		n.i.o.	n.i.o.		n.i.o.	n.i.o.	
Manga Manzana (Mediana) IMPORTADO	CAJA 100 unid.	n.i.o.	n.i.o.		n.i.o.	515.15		n.i.o.	n.i.o.		n.i.o.	n.i.o.		n.i.o.	n.i.o.		n.i.o.	n.i.o.		n.i.o.	n.i.o.		n.i.o.	n.i.o.		n.i.o.	n.i.o.		n.i.o.	n.i.o.	
Manzana (Mediana)	100 unid.	n.i.o.	n.i.o.		n.i.o.	n.i.o.		n.i.o.	n.i.o.		n.i.o.	n.i.o.		n.i.o.	n.i.o.		n.i.o.	n.i.o.		n.i.o.	n.i.o.		n.i.o.	n.i.o.		n.i.o.	n.i.o.		n.i.o.	n.i.o.	
Manzana Red Delicious Mapleado (Mediana) IMPORTADO	100 unid.	n.i.o.	n.i.o.		165.00	165.00		160.00	160.00		113.00	113.00		190.00	190.00		190.00	190.00		180.00	180.00		150.00	150.00		147.92	147.92		87.50	87.50	
Naranja Injerto (Mediano)	100 unid.	30.00	30.00		35.00	35.00		25.00	25.00		23.00	23.00		30.00	30.00		25.00	25.00		45.00	45.00		35.00	35.00		55.00	55.00		40.00	40.00	
Naranja Criolla (Mediana)	100 unid.	32.50	32.50		27.50	27.50		n.i.o.	n.i.o.		31.00	31.00		n.i.o.	n.i.o.		30.00	30.00		32.50	32.50		35.00	35.00		70.00	70.00		n.i.o.	n.i.o.	
Palta Bacon (Mediano)	100 unid.	n.i.o.	n.i.o.		n.i.o.	n.i.o.		n.i.o.	n.i.o.		n.i.o.	n.i.o.		n.i.o.	n.i.o.		220.00	220.00		n.i.o.	n.i.o.		n.i.o.	n.i.o.		200.00	200.00		90.00	90.00	
Papaya Salvietti (Mediana)	100 unid.	560.00	560.00		550.00	550.00		650.00	650.00		300.00	300.00		600.00	600.00		500.00	500.00		500.00	500.00		775.00	725.00	-6.45	600.00	600.00		400.00	400.00	
Piña Pucallpa (Mediana)	100 unid.	750.00	750.00		770.00	745.00	-3.25	600.00	600.00		400.00	400.00		1020.00	1110.00	8.82	800.00	800.00		600.00	600.00		1000.00	1000.00		n.i.o.	500.00		425.00	425.00	
Plátano (Mediano)	100 unid.	41.00	41.00		42.50	42.50		30.00	30.00		15.00	15.00		45.00	45.00		40.00	40.00		45.00	45.00		67.50	60.00	-11.11	57.50	57.50		25.00	25.00	
Sandia (Mediano)	Kg.	3.26	3.26		3.15	3.15		2.07	2.07		1.09	1.09		2.61	2.83	8.43	n.i.o.	n.i.o.		n.i.o.	n.i.o.		n.i.o.	n.i.o.		2.72	2.72		3.26	3.26	
Toronja Ruby Red (Mediana)	100 unid.	59.00	59.00		70.00	70.00		65.00	65.00		32.00	32.00		80.00	80.00		60.00	60.00		52.50	52.50		90.00	80.00	-11.11	85.00	85.00		40.00	40.00	
Uva Blanca	Kg.	7.83	7.83		n.i.o.	10.43		n.i.o.	n.i.o.		n.i.o.	n.i.o.		n.i.o.	n.i.o.		n.i.o.	n.i.o.		n.i.o.	n.i.o.		n.i.o.	n.i.o.		n.i.o.	n.i.o.		n.i.o.	n.i.o.	
Uva Negra	Kg.	8.26	n.i.o.		n.i.o.	10.43		n.i.o.	n.i.o.		n.i.o.	n.i.o.		n.i.o.	n.i.o.		n.i.o.	n.i.o.		n.i.o.	n.i.o.		n.i.o.	n.i.o.		n.i.o.	n.i.o.		n.i.o.	n.i.o.	
Uva Negra IMPORTADO	Kg.	n.i.o.	n.i.o.		n.i.o.	11.22		n.i.o.	n.i.o.		n.i.o.	n.i.o.		n.i.o.	n.i.o.		n.i.o.	n.i.o.		n.i.o.	n.i.o.		n.i.o.	n.i.o.		15.65	15.65		n.i.o.	n.i.o.	
Uva Blanca IMPORTADO	Kg.	10.22	10.22		n.i.o.	11.00		n.i.o.	n.i.o.		n.i.o.	n.i.o.		n.i.o.	n.i.o.		n.i.o.	n.i.o.		n.i.o.	n.i.o.		n.i.o.	n.i.o.		n.i.o.	n.i.o.		n.i.o.	n.i.o.	
CARNES - HUEVOS																															
Carne de Pollo entero eviscerado	Kg.	13.97	14.17	1.43	13.69	13.98	2.12	13.88	13.88		13.80	13.80		13.90	13.90		12.50	12.50		14.25	14.25		15.00	15.00		13.00	13.00		15.00	15.00	
Carne de cerdo en gancho	Kg.	16.00	16.00		18.25	18.25		20.00	20.00		13.00	12.50	-3.85	21.00	22.50	7.14	21.50	21.50		16.00	16.00		21.00	20.50	-2.38	23.00	23.00		18.00	18.00	
Carne de res en gancho	Kg.	21.50	21.50		21.50	21.50		20.50	20.50		19.38	19.33	-0.26	24.00	24.00		22.25	22.25		22.75	22.75		21.00	21.00		17.25	17.25		16.50	16.50	
Huevo (Primera Calidad)	unid.	0.70	0.70		0.70	0.70		0.60	0.60		0.60	0.60		0.60	0.60		0.60	0.60		0.65	0.65		0.68	0.68		0.68	0.68		0.43	0.43	
Pacú	Kg.	n.i.o.	n.i.o.		30.00	33.50	11.67	25.00	25.00		30.00	30.00		n.i.o.	n.i.o.		n.i.o.	n.i.o.		n.i.o.	n.i.o.		n.i.o.	n.i.o.		24.50	24.50		30.83	30.83	
Pejerrey	Kg.	51.30	48.70	-5.07	49.57	49.57		60.00	60.00		n.i.o.	n.i.o.		41.74	41.74		n.i.o.	n.i.o.		n.i.o.	n.i.o.		n.i.o.	n.i.o.		n.i.o.	n.i.o.		n.i.o.	n.i.o.	
Surubí	Kg.	n.i.o.	n.i.o.		40.00	40.00		40.00	40.00		35.00	35.00		n.i.o.	n.i.o.		n.i.o.	n.i.o.		n.i.o.	n.i.o.		n.i.o.	n.i.o.		24.50	24.50		30.00	30.00	
Trucha	Kg.	25.22	25.22		24.78	24.78		35.00	35.00		n.i.o.	n.i.o.		31.30	31.30		n.i.o.	n.i.o.		n.i.o.	n.i.o.		n.i.o.	n.i.o.		n.i.o.	n.i.o.		n.i.o.	n.i.o.	

REFERENCIA:

■ Alza ■ Baja ■ Se mantiene

n.i.o.: No Ingreso Oferta

Fuente: OAP-MDRyT

PRECIOS MAYORISTA DE PRODUCTOS AGROPECUARIOS Y AGROINDUSTRIALES

PRODUCTOS Y SUS CARACTERISTICAS	UNIDAD	EI ALTO			LA PAZ			COCHABAMBA			SANTA CRUZ			ORURO			TARIJA			SUCRE			POTOSI			COBIJA			TRINIDAD		
		23-05-19	24-05-19	VAR%	23-05-19	24-05-19	VAR%	23-05-19	24-05-19	VAR%	23-05-19	24-05-19	VAR%	23-05-19	24-05-19	VAR%	23-05-19	24-05-19	VAR%	23-05-19	24-05-19	VAR%	23-05-19	24-05-19	VAR%	23-05-19	24-05-19	VAR%			
GRANOS - AGROINDUSTRIALES																															
Aceite vegetal a granel	Lt.	7.50	7.50		7.75	7.75		8.00	8.00		7.25	7.25		7.75	7.75		n.i.o.	n.i.o.		7.10	7.10		9.00	9.00		n.i.o.	n.i.o.		9.00	9.00	
Aceite vegetal envasado	BIDON 900 cc.	10.50	10.50		10.42	10.42		10.80	10.80		9.16	9.16		10.42	10.42		n.i.o.	n.i.o.		10.50	10.50		11.00	11.00		n.i.o.	n.i.o.		8.30	8.30	
Aceite vegetal envasado IMPORTADO	BIDON 900 cc.	7.20	7.20		8.10	8.10		n.i.o.	n.i.o.		7.75	7.75		8.10	8.10		9.00	9.00		9.00	9.00		7.50	7.50		6.90	6.90		8.00	8.00	
Amaranto	46 Kg.	n.i.o.	n.i.o.		n.i.o.	n.i.o.		n.i.o.	n.i.o.		n.i.o.	n.i.o.		n.i.o.	n.i.o.		n.i.o.	n.i.o.		n.i.o.	n.i.o.		n.i.o.	n.i.o.		n.i.o.	n.i.o.		n.i.o.	n.i.o.	
Arroz de primera	qq.	303.33	303.33		315.00	315.00		285.00	285.00		285.00	285.00		290.00	290.00		330.00	330.00		265.00	265.00		260.00	260.00		n.i.o.	n.i.o.		185.00	185.00	
Arroz económico	qq.	200.00	200.00		215.00	215.00		207.50	207.50		192.00	192.00		220.00	220.00		187.50	187.50		180.00	180.00		200.00	200.00		n.i.o.	n.i.o.		162.50	162.50	
Arroz de segunda	qq.	262.50	262.50		260.00	260.00		250.00	250.00		221.25	221.25		250.00	250.00		200.00	200.00		245.00	245.00		230.00	230.00		n.i.o.	n.i.o.		170.00	170.00	
Arroz de primera IMPORTADO	qq.	213.90	213.90		217.67	217.67		230.00	230.00		272.17	272.17		230.00	230.00		202.40	202.40		220.80	220.80		n.i.o.	n.i.o.		214.67	214.67		276.00	276.00	
Azúcar blanco	qq.	160.00	160.00		157.67	157.67		155.00	155.00		155.00	155.00		170.00	170.00		160.00	160.00		160.00	160.00		165.00	165.00		n.i.o.	n.i.o.		217.50	217.50	
Azúcar blanco IMPORTADO	SACO qq.	n.i.o.	n.i.o.		n.i.o.	n.i.o.		n.i.o.	n.i.o.		n.i.o.	n.i.o.		n.i.o.	n.i.o.		n.i.o.	n.i.o.		n.i.o.	n.i.o.		n.i.o.	n.i.o.		173.27	173.27		n.i.o.	n.i.o.	
Café molido	Kg.	n.i.o.	n.i.o.		42.00	42.00		40.00	40.00		38.00	38.00		45.00	45.00		50.00	50.00		n.i.o.	n.i.o.		40.00	40.00		n.i.o.	n.i.o.		n.i.o.	n.i.o.	
Café en grano (Mediano)	qq.	n.i.o.	n.i.o.		n.i.o.	n.i.o.		n.i.o.	n.i.o.		n.i.o.	n.i.o.		n.i.o.	n.i.o.		3986.67	3986.67		n.i.o.	n.i.o.		n.i.o.	n.i.o.		n.i.o.	n.i.o.		n.i.o.	n.i.o.	
Cebada en grano	@	47.50	47.50		48.13	48.13		35.00	35.00		n.i.o.	n.i.o.		50.00	45.00	-10.00	60.00	60.00		22.50	22.50		25.00	25.00		n.i.o.	n.i.o.		n.i.o.	n.i.o.	
Charque de llama	Kg.	54.00	54.00		37.67	37.67		68.00	68.00		n.i.o.	n.i.o.		120.00	120.00		n.i.o.	n.i.o.		165.00	165.00		110.00	110.00		n.i.o.	n.i.o.		n.i.o.	n.i.o.	
Chuña (Mediano)	qq.	352.50	352.50		365.00	365.00		370.00	370.00		400.00	400.00		315.00	300.00	-4.76	490.00	490.00		560.00	560.00		470.00	470.00		n.i.o.	n.i.o.		815.00	815.00	
Fideo	@	72.00	72.00		75.00	75.00		70.00	70.00		73.00	73.00		78.00	78.00		75.00	75.00		70.00	70.00		70.00	70.00		90.00	90.00		75.00	75.00	
Frejol Negro (Mediano)	qq.	390.00	390.00		375.00	375.00		360.00	360.00		240.00	240.00		n.i.o.	n.i.o.		n.i.o.	n.i.o.		275.00	275.00		n.i.o.	n.i.o.		n.i.o.	n.i.o.		n.i.o.	n.i.o.	
Girasol (Pequeño color café rayado)	qq.	n.i.o.	n.i.o.		n.i.o.	n.i.o.		n.i.o.	n.i.o.		n.i.o.	n.i.o.		n.i.o.	n.i.o.		n.i.o.	n.i.o.		n.i.o.	n.i.o.		n.i.o.	n.i.o.		n.i.o.	n.i.o.		n.i.o.	n.i.o.	
Harina blanca	46 Kg.	180.00	180.00		184.00	184.00		174.80	174.80		184.00	184.00		n.i.o.	n.i.o.		n.i.o.	n.i.o.		n.i.o.	n.i.o.		n.i.o.	n.i.o.		n.i.o.	n.i.o.		215.00	215.00	
Harina blanca IMPORTADO	SACO 46 Kg.	161.00	161.00		163.76	163.76		163.76	163.76		170.20	170.20		165.60	165.60		170.20	170.20		170.20	170.20		163.30	163.30		214.06	214.06		203.32	203.32	
Leche fluida	BIDON 946 ml.	5.70	5.70		5.70	5.70		5.70	5.70		5.70	5.70		5.60	5.60		5.00	5.00		5.50	5.50		6.00	6.00		n.i.o.	n.i.o.		5.88	5.88	
Leche en polvo	LATA 2500 grs.	150.00	150.00		150.00	150.00		160.00	160.00		150.00	150.00		163.00	163.00		150.00	150.00		155.00	155.00		155.00	160.00	3.23	165.00	165.00		167.50	167.50	
Manteca de cerdo IMPORTADO	LATA 17 Kg.	210.00	210.00		220.00	220.00		217.00	217.00		215.00	215.00		220.00	220.00		200.00	200.00		215.00	215.00		200.00	200.00		n.i.o.	n.i.o.		n.i.o.	n.i.o.	
Manteca vegetal	CAJA 17 Kg.	215.00	215.00		212.00	212.00		225.00	225.00		210.00	210.00		200.00	200.00		210.00	210.00		210.00	210.00		220.00	220.00		n.i.o.	n.i.o.		220.00	220.00	
Maní con cáscara rojo	qq.	391.67	391.67		395.00	395.00		430.00	430.00		350.00	350.00		457.50	457.50		400.00	400.00		370.00	370.00		440.00	440.00		n.i.o.	n.i.o.		n.i.o.	n.i.o.	
Maíz Blanco (Grande)	qq.	351.25	351.25		420.00	440.00	4.76	400.00	400.00		360.00	400.00	11.11	340.00	340.00		315.00	315.00		240.00	240.00		320.00	320.00		n.i.o.	n.i.o.		n.i.o.	n.i.o.	
Maíz amarillo duro	qq.	117.50	117.50		95.00	100.00	5.26	75.00	75.00		60.00	60.00		77.50	77.50		n.i.o.	n.i.o.		75.00	75.00		120.00	120.00		80.50	80.50		85.00	85.00	
Maíz amarillo duro IMPORTADO	qq.	n.i.o.	n.i.o.		n.i.o.	n.i.o.		n.i.o.	n.i.o.		n.i.o.	n.i.o.		n.i.o.	n.i.o.		75.00	75.00		n.i.o.	n.i.o.		n.i.o.	n.i.o.		n.i.o.	n.i.o.		n.i.o.	n.i.o.	
Quinua Real	qq.	800.00	800.00		n.i.o.	n.i.o.		800.00	800.00		n.i.o.	n.i.o.		545.00	545.00		n.i.o.	n.i.o.		n.i.o.	n.i.o.		680.00	680.00		n.i.o.	n.i.o.		n.i.o.	n.i.o.	
Sorgo	qq.	n.i.o.	n.i.o.		100.00	100.00		60.00	60.00		50.00	50.00		80.00	80.00		n.i.o.	n.i.o.		62.50	62.50		100.00	100.00		n.i.o.	n.i.o.		n.i.o.	n.i.o.	
Soya en grano	qq.	200.00	200.00		205.00	205.00		230.00	230.00		150.00	150.00		n.i.o.	n.i.o.		n.i.o.	n.i.o.		190.00	190.00		n.i.o.	n.i.o.		n.i.o.	n.i.o.		n.i.o.	n.i.o.	
Sésamo (Escobero)	qq.	n.i.o.	n.i.o.		n.i.o.	n.i.o.		780.00	780.00		n.i.o.	n.i.o.		n.i.o.	n.i.o.		n.i.o.	n.i.o.		n.i.o.	n.i.o.		n.i.o.	n.i.o.		n.i.o.	n.i.o.		n.i.o.	n.i.o.	
Trigo en grano	qq.	220.00	220.00		230.00	230.00		250.00	250.00		n.i.o.	n.i.o.		n.i.o.	n.i.o.		155.00	155.00		145.00	145.00		160.00	160.00		n.i.o.	n.i.o.		n.i.o.	n.i.o.	
Trigo pelado	qq.	250.00	250.00		275.00	275.00		340.00	340.00		250.00	250.00		315.00	315.00		245.00	245.00		205.00	205.00		320.00	320.00		n.i.o.	n.i.o.		n.i.o.	n.i.o.	
Tunta	qq.	860.00	860.00		1010.00	1010.00		730.00	730.00		720.00	720.00		1040.00	1040.00		960.00	960.00		n.i.o.	n.i.o.		n.i.o.	n.i.o.		n.i.o.	n.i.o.		n.i.o.	n.i.o.	
Tunta . IMPORTADO	50 Kg.	1116.67	1116.67		1140.00	1140.00		1010.00	1010.00		869.57	869.57		1200.00	1200.00		n.i.o.	n.i.o.		n.i.o.	n.i.o.		n.i.o.	n.i.o.		n.i.o.	n.i.o.		n.i.o.	n.i.o.	

Nota: El precio de pollo que se reflejan en el boletín diario correspondiente a la ciudad de Tarija, pertenece a la producción local.

REFERENCIA: ■ Alza ■ Baja ■ Se mantiene n.i.o.: No Ingreso Oferta

Fuente: OAP-MDRyT

PRECIOS MAYORISTAS DE LA CARNE DE POLLO ENTERO EVISCERADO Y AZÚCAR BLANCO

24 DE MAYO DE 2019

CARNE DE POLLO — AGENCIA

CIUDAD	SOFÍA	IMBA	ALG	PIO RICO	PROMEDIO
EI ALTO	14.50	14.00	n.i.o.	14.00	14,17
LA PAZ	14.20	13.75	n.i.o.	14.00	13,98
COCHABAMBA	14.00	14.00	14.00	13.50	13,88
SANTA CRUZ	13.80	13.80	n.i.o.	n.i.o.	13,80
ORURO	14.40	13.50	13.90	13.80	13,90
SUCRE	n.i.o.	14.00	n.i.o.	14.50	14,25
POTOSI	n.i.o.	14.80	15.20	n.i.o.	15,00
TRINIDAD	15.00	n.i.o.	n.i.o.	n.i.o.	15,00

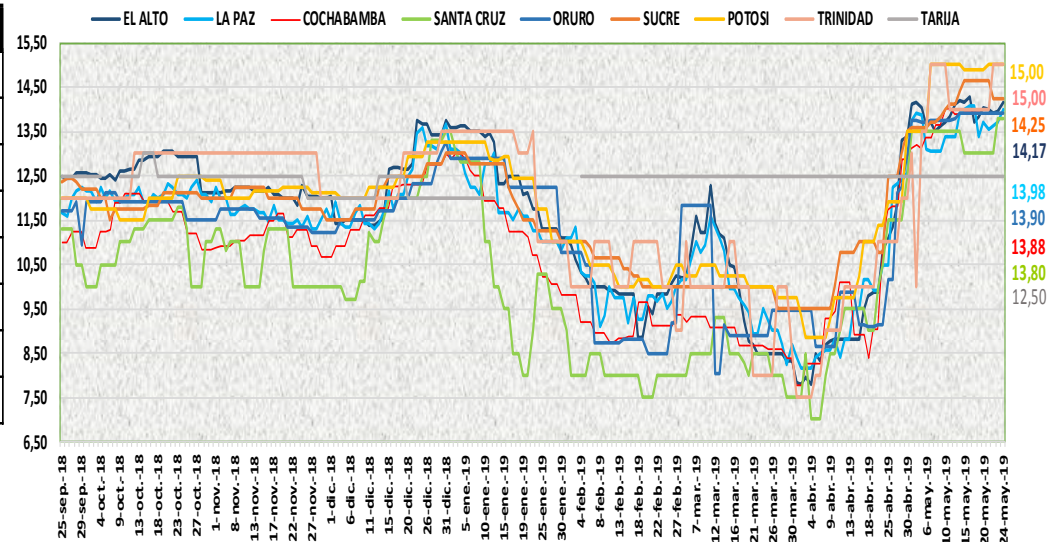

En esta jornada subió el precio de la carne de pollo entero eviscerado en las ciudades de El Alto y La Paz de las marcas SOFIA, IMBA y PIO RICO debido al poco abastecimiento y a nivelación de precios.

24 DE MAYO DE 2019

AZUCAR BLANCO — MARCAS

CIUDAD	LA BELGICA		UNAGRO		GUABIRÁ		SAN AURELIO		BERMEJO	
	Bs/qg	Bs/Kg	Bs/qg	Bs/Kg	Bs/qg	Bs/Kg	Bs/qg	Bs/Kg	Bs/qg	Bs/Kg
EI ALTO	163.33	3.55	n.i.o.	n.i.o.	n.i.o.	n.i.o.	160.00	3.48	n.i.o.	n.i.o.
LA PAZ	160.00	3.48	n.i.o.	n.i.o.	n.i.o.	n.i.o.	157.67	3.43	n.i.o.	n.i.o.
COCHABAMBA	155.00	3.37	160.00	3.48	165.00	3.59	155.00	3.37	n.i.o.	n.i.o.
SANTA CRUZ	n.i.o.	n.i.o.	n.i.o.	n.i.o.	207.50	4.51	155.00	3.37	n.i.o.	n.i.o.
ORURO	n.i.o.	n.i.o.	170.00	3.70	n.i.o.	n.i.o.	170.00	3.70	175.00	3.80
SUCRE	n.i.o.	n.i.o.	n.i.o.	n.i.o.	n.i.o.	n.i.o.	160.00	3.48	170.00	3.70
TARIJA	n.i.o.	n.i.o.	n.i.o.	n.i.o.	n.i.o.	n.i.o.	n.i.o.	n.i.o.	160.00	3.48
POTOSI	n.i.o.	n.i.o.	n.i.o.	n.i.o.	n.i.o.	n.i.o.	165.00	3.59	175.00	3.80
TRINIDAD	n.i.o.	n.i.o.	215.00	4.67	220.00	4.78	n.i.o.	n.i.o.	n.i.o.	n.i.o.

En esta jornada se mantiene estable el precio del azúcar blanco en sus diferentes marcas en las ocho ciudades capitales.

REFERENCIA:

Alza (Red) Baja (Green) Se mantiene (Yellow)

n.i.o.: No Ingreso Oferta

Fuente: OAP-MDRyT

COMENTARIOS DE PRODUCTOS AGROPECUARIOS Y AGROINDUSTRIALES

El Alto. - Subieron de precio; la carne de pollo marca SOFÍA, la yuca de Alto Beni hoy llego producto fresco, el ají amarillo importado. Bajaron de precio; el choclo de Luribay, el pimentón de Palca, la zanahoria de Oruro, Parotani, la frutilla de Cochabamba, la mandarina criolla de Alto Beni esto es por el buen abastecimiento y al incremento en su oferta. Nota. - hoy no se vio la cebolla verde de Cochabamba.

La Paz. - Subieron de precio; la carne de pollo de las marcas IMBA y PIO RICO esto es por el poco ingreso de estos productos, el pollo de la marca SOFÍA esto es más que todo por la nivelación de precios ya que la calidad de este producto es baja y su demanda es baja por tal motivo la especulación es presente en las agencias, la carne de pescado como ser el pacú por el ingreso de producto fresco, el maíz amarillo de Santa Cruz, el maíz Blanco de Punata esto es por el poco ingreso y a la buena demanda, la cebolla cabeza de Saipina, la frutilla de Comarapa esto es por ser productos de recién ingreso. Bajaron de precio; la cebolla verde sin clasificar sin clasificar de Ancoraimes, el nabo mediano de Sorata, la zanahoria de Vizcachani por el incremento en su oferta. Nota. - hoy se reportó la uva blanca y negra importado de Perú.

Cochabamba. - Bajaron de precio; la cebolla cabeza de Mizque y Cochabamba ingreso en muy buenas cantidades esto hace que oferta sea alta, la zanahoria procedente de nuestro municipio debido a que ingreso con menor precio.

Santa Cruz. - Subieron de precio; la arveja, la vainita, la cebolla verde esto es por el ingreso moderado de estos productos según los informantes estos días el frío afecto la cosecha ya que por las heladas de madrugada hace que estos productos se marchiten rápido sus cascaras y con el cambio de clima después soleado se fregué rápido la cosecha, el maíz blanco debido a que son bastante requeridos. Bajaron de precio; la carne de cerdo y res pues la faena se ha incrementado por las vísperas de los festejos del día de la madre.

Oruro. - Subieron de precio; la papa desiré de Tarija, el tomate de Cochabamba, la lechuga de La Guardia y Paria, la piña de Chimore, la sandía de Yapacani por bajar la oferta y está llegando con otros precios por el frío, la carne de cerdo en gancho por el fin de semana ya que aumenta su demanda. Bajaron de precio; la oca de Colomi, la papa huaycha de Independencia, la arveja de Colomi, la cebolla verde, la zanahoria y el nabo de Paria, la vainita de Colomi, la cebada en grano de Sacaca, el chuño de Sacaca por la buena oferta.

Sucre. - Subieron de precio; la vainita blanca arbustiva proveniente de Mairana y Mizque, la zanahoria proveniente de Betanzos, la frutilla proveniente de Comarapa esto es por la baja oferta que se tiene de estos productos. Bajo de precio; el locoto proveniente de Colomi, por la alta oferta.

Tarija. - Subió de precio; el ajo procedente del municipio de el Puente y Villazón por el incremento en su demanda y a la alta demanda.

Potosí. - Subieron de precio; la leche en polvo pil de Cochabamba debido a la reducción de la oferta en el mercado, la papalisa de Betanzos y Potosí, la arveja de La Paz, Tarija y Potosí, la cebolla cola verde y la vainita de Betanzos, la vainita e Colomi debido al ingreso con nuevos precios y a la variabilidad de precios. Bajaron de precio; la carne de cerdo de Potosí y Chuquisaca, el locoto de Colomi, el limón tahití, la toronja y la mandarina japonesa de Yapacani, la papaya, el plátano y el limón tahití de Alto Beni, el plátano de Colomi, el limón sutil de Oronkota y Poco debido a la mejora de la oferta.

Cobija. - Subieron de precio; el haba verde grande, la vainita blanca arbustiva (Sin clasificar) importado de Perú (Puerto Maldonado) esto debido a la oferta de producto fresco que arribo a la ciudad, la piña pucallpa importado de Brasil (Epitaciolandia) y del municipio cercano a Cobija (Filadelfia).