

N° 0243

BOLETIN DIARIO DE PRECIOS MAYORISTA

Jueves, 24 de Octubre de 2019

PRODUCTOS Y SUS CARACTERISTICAS	UNIDAD	EI ALTO			LA PAZ			COCHABAMBA			SANTA CRUZ			ORURO			TARIJA			SUCRE			POTOSI			COBIJA			TRINIDAD		
		23-10-19	24-10-19	VAR%	23-10-19	24-10-19	VAR%	23-10-19	24-10-19	VAR%	23-10-19	24-10-19	VAR%	23-10-19	24-10-19	VAR%	23-10-19	24-10-19	VAR%	23-10-19	24-10-19	VAR%	23-10-19	24-10-19	VAR%	23-10-19	24-10-19	VAR%			
TUBERCULOS - RAICES																															
Papa Desiree (Mediana)	@	52.50	52.50		52.50	52.50		60.56	60.56		n.i.a.	47.00	50.00	50.00		42.50	41.25	-2.94	43.00	43.00		50.00	50.00		n.i.a.	n.i.a.		62.50	62.50		
Papa Huaycha o Imilla (Mediana)	@	55.56	55.56		57.78	57.78		62.78	62.78		n.i.a.	n.i.a.	60.00	61.11	1.85	n.i.a.	n.i.a.		62.50	62.50		62.50	62.50		80.00	80.00		58.00	58.00		
Papa Holandesa (Mediana) IMPORTADO	@	53.33	53.33		53.89	53.89		56.00	56.00		n.i.a.	n.i.a.	55.56	55.56		n.i.a.	n.i.a.		n.i.a.	n.i.a.		n.i.a.	n.i.a.		60.00	60.00		n.i.a.	n.i.a.		
Papalisa Cáscara Roja o Amarilla (Mediana)	@	72.50	72.50		62.50	62.50		48.00	48.00		n.i.a.	n.i.a.	41.67	41.67		n.i.a.	n.i.a.		70.00	70.00		n.i.a.	n.i.a.		n.i.a.	n.i.a.		67.50	67.50		
Yuca (Mediano - Grande)	Kg	2.72	2.72		3.04	3.04		3.30	3.30		n.i.a.	n.i.a.	3.91	3.91		n.i.a.	n.i.a.		2.96	2.96		n.i.a.	n.i.a.		2.61	2.61		3.91	3.91		
HORTALIZAS																															
Ajo	@	170.00	170.00		185.00	185.00		125.00	125.00		n.i.a.	n.i.a.	n.i.a.	n.i.a.		162.50	162.50		150.00	150.00		110.00	110.00		172.50	172.50		147.50	147.50		
Ají en Vaina	@	n.i.a.	n.i.a.		n.i.a.	n.i.a.		287.50	287.50		n.i.a.	n.i.a.	n.i.a.	n.i.a.		250.00	250.00		162.50	162.50		230.00	230.00		n.i.a.	n.i.a.		442.50	442.50		
Ají en Vaina IMPORTADO	BOLSA @	350.00	350.00		345.00	345.00		312.50	312.50		n.i.a.	n.i.a.	355.00	355.00		300.00	300.00		n.i.a.	n.i.a.		n.i.a.	n.i.a.		n.i.a.	n.i.a.		385.00	385.00		
Arveja Verde (Mediana)	@	91.67	77.50	-15.46	90.00	92.50	2.78	50.00	50.00		n.i.a.	55.00	80.00	85.00	6.25	50.00	55.00	10.00	77.50	77.50		75.00	80.00	6.67	110.00	110.00		132.00	132.00		
Cebolla Verde (sin clasificar)	Kg	2.39	2.39		2.70	2.70		1.91	1.91		n.i.a.	1.91	2.32	2.32		1.41	1.41		2.83	2.83		3.04	3.48	14.47	n.i.a.	n.i.a.		3.15	3.15		
Cebolla cabeza (Mediana)	Kg	2.42	2.42		2.61	2.61		2.50	2.72	8.80	n.i.a.	2.22	2.25	2.83	25.78	1.09	1.52	39.45	1.90	1.79	-5.79	2.07	2.17	4.83	n.i.a.	n.i.a.		2.61	2.61		
Cebolla cabeza (Mediana) IMPORTADO	Kg	2.42	2.42		2.90	2.90		n.i.a.	n.i.a.		n.i.a.	n.i.a.	n.i.a.	n.i.a.		n.i.a.	n.i.a.		n.i.a.	n.i.a.		n.i.a.	n.i.a.		4.35	4.35		3.30	3.30		
Haba Verde Grande	@	40.00	40.00		60.00	65.00	8.33	30.00	30.00		n.i.a.	42.50	35.00	40.00	14.29	12.50	12.50		37.50	37.50		37.50	40.00	6.67	105.00	105.00		135.00	135.00		
Locoto (Mediano)	Kg	n.i.a.	n.i.a.		8.06	7.83	-2.85	5.22	5.22		n.i.a.	n.i.a.	4.35	5.22	20.00	6.09	6.09		6.30	6.74	6.98	6.30	6.30		n.i.a.	n.i.a.		5.43	5.43		
Maíz Choclo (Mediano)	100 unid.	n.i.a.	153.33		163.33	163.33		190.00	190.00		n.i.a.	n.i.a.	n.i.a.	n.i.a.		n.i.a.	n.i.a.		n.i.a.	n.i.a.		n.i.a.	n.i.a.		n.i.a.	n.i.a.		n.i.a.	n.i.a.		
Nabo (Mediano)	@	32.33	32.33		31.25	31.81	1.79	30.00	30.00		n.i.a.	n.i.a.	30.83	30.83		17.50	17.50		n.i.a.	n.i.a.		35.00	35.00		82.50	85.00	3.03	52.50	52.50		
Pimentón Californiano (sin clasificar)	Kg	n.i.a.	6.09		8.26	8.26		6.96	6.96		n.i.a.	4.20	8.70	8.70		3.91	3.91		4.35	3.91	-10.11	9.57	9.57		n.i.a.	n.i.a.		11.30	11.30		
Tomate Perita Híbrido (Mediano)	Kg	4.40	4.48	1.82	4.89	4.89		3.30	3.30		n.i.a.	5.38	4.89	6.36	30.06	4.40	3.91	-11.14	5.38	5.38		6.84	6.84		n.i.a.	n.i.a.		1.96	1.96		
Tomate Perita Híbrido (Mediano) IMPORTADO	Kg	4.40	4.52	2.73	5.13	5.13		n.i.a.	n.i.a.		n.i.a.	n.i.a.	6.81	n.i.a.		n.i.a.	n.i.a.		n.i.a.	n.i.a.		n.i.a.	n.i.a.		6.60	6.60		n.i.a.	n.i.a.		
Vainita Blanca Arbustiva (sin clasificar)	Kg	4.35	4.35		5.65	5.65		3.04	3.04		n.i.a.	2.39	3.48	3.48		4.57	4.57		2.83	2.61	-7.77	6.09	6.09		10.00	10.00		11.48	11.48		
Zanahoria (sin clasificar)	Kg	n.i.a.	2.99		2.03	2.03		2.03	2.42	19.21	n.i.a.	1.74	2.17	2.17		1.74	1.74		1.74	1.59	-8.62	2.17	2.28	5.07	5.22	5.22	4.13	4.13			
Zapallo .	Kg	3.26	3.26		3.04	3.04		2.07	2.07		n.i.a.	n.i.a.	2.61	2.61		3.70	3.70		2.61	2.61		3.15	3.15		n.i.a.	n.i.a.		3.70	3.70		

REFERENCIA:

■ Alza ■ Baja ■ Se mantiene

n.i.o.: No Ingreso Oferta

Fuente: OAP-MDRyT

PRECIOS MAYORISTA DE PRODUCTOS AGROPECUARIOS Y AGROINDUSTRIALES

PRODUCTOS Y SUS CARACTERISTICAS	UNIDAD	EI ALTO			LA PAZ			COCHABAMBA			SANTA CRUZ			ORURO			TARJA			SUCRE			POTOSI			COBUJA			TRINIDAD		
		23-10-19	24-10-19	VAR %	23-10-19	24-10-19	VAR %	23-10-19	24-10-19	VAR %	23-10-19	24-10-19	VAR %	23-10-19	24-10-19	VAR %	23-10-19	24-10-19	VAR %	23-10-19	24-10-19	VAR %	23-10-19	24-10-19	VAR %	23-10-19	24-10-19	VAR %	23-10-19	24-10-19	VAR %
FRUTAS																															
Banana Cavendish (Mediana)	100 unid.	25.00	25.00		26.50	26.50		30.00	30.00		n.i.o.	n.i.o.		35.00	35.00		42.00	41.00	-2.38	36.50	36.50		42.50	42.50		65.00	65.00		37.50	37.50	
Damasco (Mediano)	100 unid.	n.i.o.	n.i.o.		45.00	45.00		n.i.o.	n.i.o.		n.i.o.	n.i.o.		n.i.o.	n.i.o.		n.i.o.	n.i.o.		n.i.o.	n.i.o.		n.i.o.	n.i.o.		n.i.o.	n.i.o.		n.i.o.	n.i.o.	
Durazno (Mediano)	100 unid.	n.i.o.	n.i.o.		65.00	65.00		n.i.o.	n.i.o.		n.i.o.	n.i.o.		n.i.o.	n.i.o.		38.10	33.33	-12.52	n.i.o.	n.i.o.		n.i.o.	n.i.o.		n.i.o.	n.i.o.		n.i.o.	n.i.o.	
Durazno (Mediano) IMPORTADO	100 unid.	n.i.o.	n.i.o.		n.i.o.	n.i.o.		n.i.o.	n.i.o.		n.i.o.	n.i.o.		n.i.o.	n.i.o.		n.i.o.	n.i.o.		n.i.o.	n.i.o.		n.i.o.	n.i.o.		n.i.o.	n.i.o.		n.i.o.	n.i.o.	
Frutilla (sin clasificar)	CAJA 100 unid.	14.00	14.00		13.00	13.00		9.00	8.00	-11.11	n.i.o.	n.i.o.		n.i.o.	n.i.o.		15.50	16.33	5.35	12.00	12.00		n.i.o.	n.i.o.		n.i.o.	n.i.o.		n.i.o.	n.i.o.	
Limón Tahiti (Mediano)	100 unid.	n.i.o.	n.i.o.		60.00	n.i.o.		60.00	60.00		n.i.o.	n.i.o.		70.00	70.00		32.50	32.50		55.00	55.00		70.00	75.00	7.14	n.i.o.	n.i.o.		50.00	50.00	
Limón Sutil (Mediano)	100 unid.	n.i.o.	n.i.o.		n.i.o.	n.i.o.		30.00	30.00		n.i.o.	n.i.o.		n.i.o.	n.i.o.		n.i.o.	n.i.o.		25.00	25.00		50.00	50.00		47.50	47.50		50.00	50.00	
Mandarina Criolla (Mediana)	100 unid.	n.i.o.	n.i.o.		n.i.o.	n.i.o.		n.i.o.	n.i.o.		n.i.o.	n.i.o.		n.i.o.	n.i.o.		n.i.o.	n.i.o.		n.i.o.	n.i.o.		n.i.o.	n.i.o.		n.i.o.	n.i.o.		n.i.o.	n.i.o.	
Mandarina Japonesa (Mediano - Grande)	100 unid.	n.i.o.	n.i.o.		n.i.o.	n.i.o.		n.i.o.	n.i.o.		n.i.o.	n.i.o.		n.i.o.	n.i.o.		n.i.o.	n.i.o.		n.i.o.	n.i.o.		n.i.o.	n.i.o.		n.i.o.	n.i.o.		n.i.o.	n.i.o.	
Manga Manzana (Mediana)	100 unid.	n.i.o.	n.i.o.		200.00	200.00		n.i.o.	n.i.o.		n.i.o.	n.i.o.		n.i.o.	n.i.o.		n.i.o.	n.i.o.		n.i.o.	n.i.o.		n.i.o.	n.i.o.		n.i.o.	n.i.o.		n.i.o.	n.i.o.	
Manga Manzana (Mediana) IMPORTADO	CAJA 100 unid.	n.i.o.	n.i.o.		424.24	424.24		n.i.o.	n.i.o.		n.i.o.	n.i.o.		n.i.o.	n.i.o.		n.i.o.	n.i.o.		n.i.o.	n.i.o.		n.i.o.	n.i.o.		n.i.o.	n.i.o.		n.i.o.	n.i.o.	
Manzana (Mediana)	100 unid.	n.i.o.	n.i.o.		n.i.o.	n.i.o.		n.i.o.	n.i.o.		n.i.o.	n.i.o.		n.i.o.	n.i.o.		n.i.o.	n.i.o.		n.i.o.	n.i.o.		n.i.o.	n.i.o.		n.i.o.	n.i.o.		n.i.o.	n.i.o.	
Manzana Red Delicious Mapleado (Mediana) IMPORTADO	100 unid.	175.00	175.00		175.00	175.00		160.00	160.00		n.i.o.	n.i.o.		190.00	190.00		175.00	175.00		180.00	180.00		165.00	165.00		147.92	147.92		87.50	87.50	
Naranja Injerto (Mediano)	100 unid.	25.00	25.00		22.50	22.50		35.00	35.00		n.i.o.	n.i.o.		35.00	35.00		30.00	30.00		n.i.o.	n.i.o.		40.00	n.i.o.		45.00	45.00		40.00	40.00	
Naranja Criolla (Mediana)	100 unid.	n.i.o.	n.i.o.		n.i.o.	n.i.o.		n.i.o.	n.i.o.		n.i.o.	n.i.o.		n.i.o.	n.i.o.		n.i.o.	n.i.o.		n.i.o.	n.i.o.		45.00	n.i.o.		n.i.o.	n.i.o.		n.i.o.	n.i.o.	
Palta Bacon (Mediano)	100 unid.	400.00	400.00		410.00	410.00		n.i.o.	n.i.o.		n.i.o.	n.i.o.		n.i.o.	n.i.o.		410.00	410.00		n.i.o.	n.i.o.		n.i.o.	n.i.o.		200.00	200.00		100.00	100.00	
Papaya Salvietti (Mediana)	100 unid.	620.00	620.00		610.00	620.00	1.64	650.00	650.00		n.i.o.	n.i.o.		680.00	680.00		500.00	500.00		600.00	600.00		700.00	725.00	3.57	550.00	550.00		475.00	475.00	
Piña Pucallpa (Mediana)	100 unid.	620.00	620.00		510.00	550.00	7.84	500.00	500.00		n.i.o.	n.i.o.		850.00	850.00		690.00	690.00		750.00	750.00		925.00	925.00		500.00	500.00		425.00	425.00	
Plátano (Mediano)	100 unid.	58.00	58.00		50.00	50.00		45.00	45.00		n.i.o.	n.i.o.		50.00	50.00		40.00	40.00		65.00	65.00		80.00	80.00		57.50	57.50		32.50	32.50	
Sandia (Mediano)	Kg.	2.61	2.61		2.28	2.28		2.07	2.07		n.i.o.	n.i.o.		1.96	1.96		1.74	1.74		2.17	2.17		2.17	2.17		1.96	1.96		3.21	3.21	
Toronja Ruby Red (Mediana)	100 unid.	n.i.o.	n.i.o.		n.i.o.	n.i.o.		n.i.o.	n.i.o.		n.i.o.	n.i.o.		n.i.o.	n.i.o.		n.i.o.	n.i.o.		n.i.o.	n.i.o.		n.i.o.	n.i.o.		n.i.o.	n.i.o.		n.i.o.	n.i.o.	
Uva Blanca	Kg.	n.i.o.	n.i.o.		n.i.o.	n.i.o.		n.i.o.	n.i.o.		n.i.o.	n.i.o.		n.i.o.	n.i.o.		n.i.o.	n.i.o.		n.i.o.	n.i.o.		n.i.o.	n.i.o.		n.i.o.	n.i.o.		n.i.o.	n.i.o.	
Uva Negra	Kg.	n.i.o.	n.i.o.		n.i.o.	n.i.o.		n.i.o.	n.i.o.		n.i.o.	n.i.o.		n.i.o.	n.i.o.		n.i.o.	n.i.o.		n.i.o.	n.i.o.		n.i.o.	n.i.o.		n.i.o.	n.i.o.		n.i.o.	n.i.o.	
Uva Negra IMPORTADO	Kg.	9.57	9.57		8.70	8.70		11.30	11.30		n.i.o.	n.i.o.		n.i.o.	n.i.o.		n.i.o.	n.i.o.		n.i.o.	n.i.o.		n.i.o.	n.i.o.		13.91	13.91		n.i.o.	n.i.o.	
Uva Blanca IMPORTADO	Kg.	n.i.o.	n.i.o.		n.i.o.	n.i.o.		15.65	15.65		n.i.o.	n.i.o.		n.i.o.	n.i.o.		n.i.o.	n.i.o.		n.i.o.	n.i.o.		n.i.o.	n.i.o.		23.48	n.i.o.		n.i.o.	n.i.o.	
CARNES - HUEVOS																															
Carne de Pollo entero eviscerado	Kg.	11.99	11.99		13.00	12.23	-5.92	12.38	12.13	-2.02	n.i.o.	n.i.o.		12.75	12.38	-2.90	13.50	13.50		13.00	12.75	-1.92	14.00	14.00		13.50	13.50		13.00	13.00	
Carne de cerdo en gancho	Kg.	18.00	18.00		18.75	18.75		19.00	19.00		n.i.o.	n.i.o.		20.50	20.50		22.00	22.00		17.50	17.50		21.00	22.00	4.76	23.00	23.00		18.50	18.50	
Carne de res en gancho	Kg.	21.50	21.50		21.50	21.50		20.23	21.00	3.81	n.i.o.	n.i.o.		24.00	24.00		22.25	22.25		22.75	22.75		20.67	20.67		17.25	17.25		16.50	16.50	
Huevo (Primera Calidad)	unid.	0.70	0.70		0.70	0.70		0.60	0.60		n.i.o.	n.i.o.		0.60	0.60		0.60	0.60		0.68	0.68		0.68	0.68		0.68	0.68		0.53	0.53	
Pacú	Kg.	n.i.o.	n.i.o.		40.00	40.00		24.00	24.00		n.i.o.	n.i.o.		30.00	30.00		n.i.o.	n.i.o.		n.i.o.	n.i.o.		n.i.o.	n.i.o.		24.50	24.50		30.00	30.00	
Pejerrey	Kg.	55.22	55.22		57.39	57.39		50.00	50.00		n.i.o.	n.i.o.		54.43	54.43		n.i.o.	n.i.o.		n.i.o.	n.i.o.		n.i.o.	n.i.o.		n.i.o.	n.i.o.		n.i.o.	n.i.o.	
Surubí	Kg.	n.i.o.	n.i.o.		40.00	40.00		36.00	36.00		n.i.o.	n.i.o.		37.50	37.50		n.i.o.	n.i.o.		n.i.o.	n.i.o.		n.i.o.	n.i.o.		24.50	24.50		32.00	32.00	
Trucha	Kg.	26.96	26.96		30.00	30.00		35.00	35.00		n.i.o.	n.i.o.		31.30	31.30		n.i.o.	n.i.o.		n.i.o.	n.i.o.		n.i.o.	n.i.o.		n.i.o.	n.i.o.		n.i.o.	n.i.o.	

REFERENCIA:

■ Alza ■ Baja ■ Se mantiene

n.i.o.: No Ingreso Oferta

Fuente: OAP-MDRyT

PRECIOS MAYORISTA DE PRODUCTOS AGROPECUARIOS Y AGROINDUSTRIALES

PRODUCTOS Y SUS CARACTERISTICAS	UNIDAD	EI ALTO			LA PAZ			COCHABAMBA			SANTA CRUZ			ORURO			TARIJA			SUCRE			POTOSI			COBIJA			TRINIDAD		
		23-10-19	24-10-19	VAR%	23-10-19	24-10-19	VAR%	23-10-19	24-10-19	VAR%	23-10-19	24-10-19	VAR%	23-10-19	24-10-19	VAR%	23-10-19	24-10-19	VAR%	23-10-19	24-10-19	VAR%	23-10-19	24-10-19	VAR%	23-10-19	24-10-19	VAR%	23-10-19	24-10-19	VAR%
GRANOS - AGROINDUSTRIALES																															
Aceite vegetal a granel	Lt.	7.50	7.50		7.28	7.28		7.63	7.63		n.i.o.	n.i.o.		7.50	7.50		n.i.o.	n.i.o.		7.00	7.00		7.50	7.50		n.i.o.	n.i.o.		9.00	9.00	
Aceite vegetal envasado	BIDON 900 cc.	10.25	10.25		9.91	9.91		10.42	10.42		n.i.o.	n.i.o.		10.50	10.50		9.30	9.30		10.50	10.50		10.25	10.25		n.i.o.	n.i.o.		6.98	6.98	
Aceite vegetal envasado IMPORTADO	BIDON 900 cc.	7.20	7.20		7.31	7.31		n.i.o.	n.i.o.		n.i.o.	n.i.o.		7.99	7.99		6.75	6.75		6.98	6.98		6.89	6.89		6.55	6.55		7.38	7.38	
Amaranto	46 Kg.	n.i.o.	n.i.o.		n.i.o.	n.i.o.		n.i.o.	n.i.o.		n.i.o.	n.i.o.		n.i.o.	n.i.o.		n.i.o.	n.i.o.		n.i.o.	n.i.o.		n.i.o.	n.i.o.		n.i.o.	n.i.o.		n.i.o.	n.i.o.	
Arroz de primera	qq.	303.33	303.33		325.00	325.00		285.00	285.00		n.i.o.	n.i.o.		290.00	290.00		320.00	320.00		265.00	265.00		280.00	280.00		n.i.o.	n.i.o.		175.00	175.00	
Arroz económico	qq.	200.00	200.00		220.00	220.00		207.50	207.50		n.i.o.	n.i.o.		220.00	220.00		180.00	180.00		180.00	180.00		200.00	200.00		n.i.o.	n.i.o.		147.50	147.50	
Arroz de segunda	qq.	262.50	262.50		260.00	260.00		250.00	250.00		n.i.o.	n.i.o.		250.00	250.00		220.00	220.00		245.00	245.00		240.00	240.00		n.i.o.	n.i.o.		155.00	155.00	
Arroz de primera IMPORTADO	qq.	213.90	213.90		220.00	220.00		230.00	230.00		n.i.o.	n.i.o.		230.00	230.00		202.40	202.40		220.80	220.80		n.i.o.	n.i.o.		222.33	222.33		268.33	268.33	
Azúcar blanco	qq.	172.50	168.33	-2.42	180.00	175.00	-2.78	150.00	160.00	6.67	n.i.o.	n.i.o.		170.00	170.00		160.00	160.00		150.00	150.00		157.50	157.50		n.i.o.	n.i.o.		217.50	217.50	
Azúcar blanco IMPORTADO	SACO qq.	n.i.o.	n.i.o.		n.i.o.	n.i.o.		n.i.o.	n.i.o.		n.i.o.	n.i.o.		n.i.o.	n.i.o.		n.i.o.	n.i.o.		n.i.o.	n.i.o.		n.i.o.	n.i.o.		157.17	157.17		n.i.o.	n.i.o.	
Café molido	Kg.	n.i.o.	n.i.o.		41.00	41.00		40.00	40.00		n.i.o.	n.i.o.		45.00	45.00		50.00	50.00		n.i.o.	n.i.o.		40.00	40.00		n.i.o.	n.i.o.		n.i.o.	n.i.o.	
Café en grano (Mediano)	qq.	n.i.o.	n.i.o.		n.i.o.	n.i.o.		n.i.o.	n.i.o.		n.i.o.	n.i.o.		n.i.o.	n.i.o.		3986.67	3986.67		n.i.o.	n.i.o.		n.i.o.	n.i.o.		n.i.o.	n.i.o.		n.i.o.	n.i.o.	
Cebada en grano	@	45.00	45.00		49.38	49.38		35.00	35.00		n.i.o.	n.i.o.		45.00	45.00		n.i.o.	n.i.o.		22.50	22.50		30.00	30.00		n.i.o.	n.i.o.		n.i.o.	n.i.o.	
Charque de llama	Kg.	54.00	54.00		n.i.o.	n.i.o.		68.00	68.00		n.i.o.	n.i.o.		120.00	120.00		n.i.o.	n.i.o.		165.00	165.00		110.00	110.00		n.i.o.	n.i.o.		n.i.o.	n.i.o.	
Chucho (Mediano)	qq.	352.50	352.50		365.00	365.00		370.00	370.00		n.i.o.	n.i.o.		320.00	320.00		490.00	490.00		560.00	560.00		470.00	470.00		n.i.o.	n.i.o.		n.i.o.	n.i.o.	
Fideo	@	75.00	75.00		75.00	75.00		70.00	68.00	-2.86	n.i.o.	n.i.o.		78.00	78.00		75.00	75.00		70.00	70.00		67.50	67.50		90.00	90.00		75.00	75.00	
Frejol Negro (Mediano)	qq.	390.00	390.00		375.00	375.00		360.00	360.00		n.i.o.	n.i.o.		n.i.o.	n.i.o.		n.i.o.	n.i.o.		275.00	275.00		n.i.o.	n.i.o.		n.i.o.	n.i.o.		n.i.o.	n.i.o.	
Girasol (Pequeño color café rayado)	qq.	n.i.o.	n.i.o.		n.i.o.	n.i.o.		n.i.o.	n.i.o.		n.i.o.	n.i.o.		n.i.o.	n.i.o.		n.i.o.	n.i.o.		n.i.o.	n.i.o.		n.i.o.	n.i.o.		n.i.o.	n.i.o.		n.i.o.	n.i.o.	
Harina blanca	46 Kg.	175.00	175.00		184.00	184.00		174.80	174.80		n.i.o.	n.i.o.		n.i.o.	n.i.o.		n.i.o.	n.i.o.		n.i.o.	n.i.o.		n.i.o.	n.i.o.		n.i.o.	n.i.o.		215.00	215.00	
Harina blanca IMPORTADO	SACO 46 Kg.	158.24	158.24		193.20	170.20	-11.90	165.60	165.60		n.i.o.	n.i.o.		170.20	170.20		165.60	165.60		161.00	161.00		165.60	165.60		211.60	211.60		174.80	174.80	
Leche fluida	BIDON 946 ml.	5.70	5.70		5.70	5.70		5.70	5.70		n.i.o.	n.i.o.		5.60	5.60		4.50	4.50		5.50	5.50		6.00	6.00		n.i.o.	n.i.o.		5.88	5.88	
Leche en polvo	LATA 2500 grs.	150.00	150.00		150.00	150.00		160.00	160.00		n.i.o.	n.i.o.		163.00	163.00		150.00	150.00		155.00	155.00		160.00	160.00		165.00	165.00		166.25	166.25	
Manteca de cerdo IMPORTADO	LATA 17 Kg.	n.i.o.	n.i.o.		237.50	237.50		217.00	217.00		n.i.o.	n.i.o.		220.00	220.00		230.00	230.00		215.00	215.00		240.00	240.00		n.i.o.	n.i.o.		n.i.o.	n.i.o.	
Manteca vegetal	CAJA 17 Kg.	210.00	210.00		220.00	220.00		225.00	225.00		n.i.o.	n.i.o.		200.00	200.00		220.00	220.00		210.00	210.00		220.00	220.00		n.i.o.	n.i.o.		217.50	217.50	
Maní con cáscara rojo	qq.	351.67	351.67		360.00	360.00		430.00	430.00		n.i.o.	n.i.o.		457.50	457.50		400.00	400.00		370.00	370.00		420.00	420.00		n.i.o.	n.i.o.		n.i.o.	n.i.o.	
Maíz Blanco (Grande)	qq.	420.00	420.00		430.00	430.00		400.00	400.00		n.i.o.	n.i.o.		360.00	360.00		310.00	310.00		260.00	260.00		300.00	300.00		n.i.o.	n.i.o.		n.i.o.	n.i.o.	
Maíz amarillo duro	qq.	125.00	125.00		110.00	110.00		79.00	80.00	1.27	n.i.o.	n.i.o.		100.00	100.00		66.50	66.50		75.00	75.00		120.00	120.00		n.i.o.	n.i.o.		85.00	85.00	
Maíz amarillo duro IMPORTADO	qq.	n.i.o.	n.i.o.		n.i.o.	n.i.o.		n.i.o.	n.i.o.		n.i.o.	n.i.o.		n.i.o.	n.i.o.		n.i.o.	n.i.o.		n.i.o.	n.i.o.		n.i.o.	n.i.o.		82.80	82.80		n.i.o.	n.i.o.	
Quinoa Real	qq.	780.00	780.00		785.00	785.00		700.00	700.00		n.i.o.	n.i.o.		490.00	490.00		n.i.o.	n.i.o.		n.i.o.	n.i.o.		680.00	680.00		n.i.o.	n.i.o.		n.i.o.	n.i.o.	
Sorgo	qq.	n.i.o.	n.i.o.		100.00	100.00		65.00	65.00		n.i.o.	n.i.o.		87.50	87.50		n.i.o.	n.i.o.		62.50	62.50		110.00	110.00		n.i.o.	n.i.o.		n.i.o.	n.i.o.	
Soya en grano	qq.	200.00	200.00		210.00	210.00		230.00	230.00		n.i.o.	n.i.o.		n.i.o.	n.i.o.		n.i.o.	n.i.o.		190.00	190.00		n.i.o.	n.i.o.		n.i.o.	n.i.o.		n.i.o.	n.i.o.	
Sésamo (Escobero)	qq.	n.i.o.	n.i.o.		n.i.o.	n.i.o.		780.00	780.00		n.i.o.	n.i.o.		n.i.o.	n.i.o.		n.i.o.	n.i.o.		n.i.o.	n.i.o.		n.i.o.	n.i.o.		n.i.o.	n.i.o.		n.i.o.	n.i.o.	
Trigo en grano	qq.	220.00	220.00		217.50	217.50		210.00	210.00		n.i.o.	n.i.o.		n.i.o.	n.i.o.		155.00	155.00		145.00	145.00		155.00	155.00		n.i.o.	n.i.o.		n.i.o.	n.i.o.	
Trigo pelado	qq.	250.00	250.00		275.00	275.00		340.00	340.00		n.i.o.	n.i.o.		315.00	315.00		245.00	245.00		215.00	215.00		320.00	320.00		n.i.o.	n.i.o.		n.i.o.	n.i.o.	
Tunta	qq.	840.00	840.00		1010.00	1010.00		730.00	730.00		n.i.o.	n.i.o.		1040.00	1040.00		960.00	960.00		n.i.o.	n.i.o.		n.i.o.	n.i.o.		n.i.o.	n.i.o.		n.i.o.	n.i.o.	
Tunta . IMPORTADO	50 Kg.	1150.00	1150.00		1130.00	1130.00		1010.00	1010.00		n.i.o.	n.i.o.		1200.00	1200.00		n.i.o.	n.i.o.		n.i.o.	n.i.o.		n.i.o.	n.i.o.		n.i.o.	n.i.o.		n.i.o.	n.i.o.	

Nota: El precio de pollo que se reflejan en el boletín diario correspondiente a la ciudad de Tarija, pertenece a la producción local.

No se registró precios al por mayor en la ciudad de Santa Cruz a causa del paro cívico convocado.

REFERENCIA:



Alza



Baja



Se mantiene

n.i.o.: No Ingreso Oferta

Fuente: OAP-MDRyT

PRECIOS MAYORISTAS DE LA CARNE DE POLLO ENTERO EVISCERADO Y AZÚCAR BLANCO

24 DE OCTUBRE DE 2019

CARNE DE POLLO — AGENCIA

CIUDAD	SOFÍA	IMBA	ALG	PIO RICO	PROMEDIO
EI ALTO	12.07	12.40	n.i.o.	11.50	11,99
LA PAZ	11.90	13.90	n.i.o.	10.90	12,23
COCHABAMBA	11.50	13.50	13.00	10.50	12,13
ORURO	12.00	14.00	12.00	11.50	12,38
SUCRE	n.i.o.	13.00	n.i.o.	12.50	12,75
POTOSI	n.i.o.	14.50	13.50	n.i.o.	14,00
TRINIDAD	13.00	n.i.o.	n.i.o.	n.i.o.	13,00

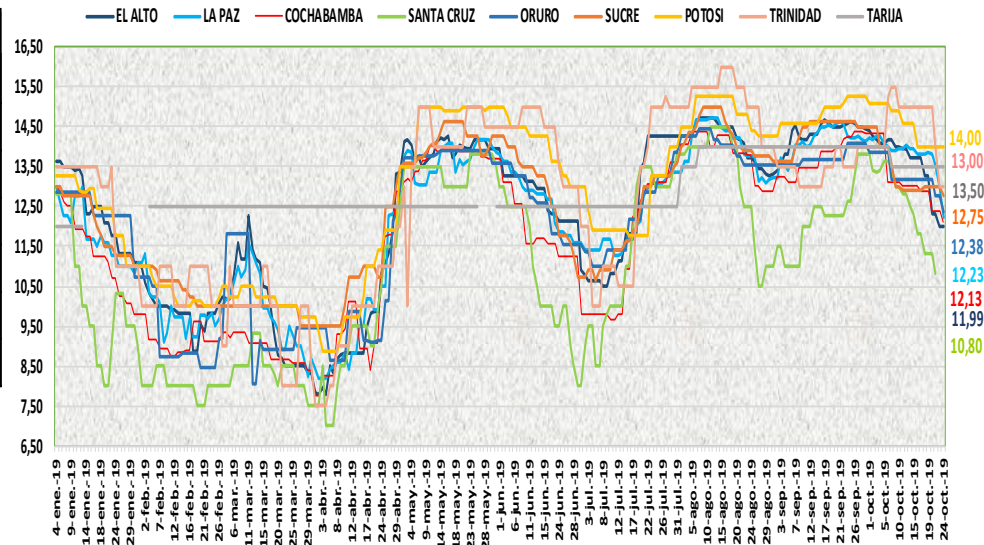

En esta jornada bajó de precio la carne de pollo entero eviscerado en las ciudades de La Paz, Cochabamba, Oruro y Sucre de las marcas SOFIA, IMBA, PIO RICO y ALG debido a la alta oferta en los centros de abasto sumado a esto producto remanente.

24 DE OCTUBRE DE 2019

AZUCAR BLANCO — MARCAS

CIUDAD	LA BELGICA		UNAGRO		GUABIRÁ		SAN AURELIO		BERMEJO	
	Bs/qq	Bs/Kg	Bs/qq	Bs/Kg	Bs/qq	Bs/Kg	Bs/qq	Bs/Kg	Bs/qq	Bs/Kg
EI ALTO	162.50	3.53	n.i.o.	n.i.o.	n.i.o.	n.i.o.	168.33	3.66	n.i.o.	n.i.o.
LA PAZ	190.00	4.13	n.i.o.	n.i.o.	n.i.o.	n.i.o.	175.00	3.80	n.i.o.	n.i.o.
COCHABAMBA	160.00	3.48	160.00	3.48	170.00	3.70	160.00	3.48	n.i.o.	n.i.o.
ORURO	n.i.o.	n.i.o.	170.00	3.70	n.i.o.	n.i.o.	170.00	3.70	180.00	3.91
SUCRE	n.i.o.	n.i.o.	n.i.o.	n.i.o.	n.i.o.	n.i.o.	150.00	3.26	160.00	3.48
TARIJA	n.i.o.	n.i.o.	n.i.o.	n.i.o.	n.i.o.	n.i.o.	n.i.o.	n.i.o.	160.00	3.48
POTOSI	n.i.o.	n.i.o.	n.i.o.	n.i.o.	n.i.o.	n.i.o.	157.50	3.42	177.50	3.86
TRINIDAD	n.i.o.	n.i.o.	215.00	4.67	220.00	4.78	n.i.o.	n.i.o.	n.i.o.	n.i.o.

De acuerdo al reporte de esta jornada subió de precio el azúcar blanco de las marcas BELGICA, UNAGRO y SAN AURELIO en la ciudad de Cochabamba debido a la alta demanda. Bajo de precio las marcas BELGICA y SAN AURELIO en las ciudades de El Alto y La Paz debido a que bajó la especulación por parte de los consumidores.

REFERENCIA:

Alza (Red) Baja (Green) Se mantiene (Yellow)

n.i.o.: No Ingreso Oferta

Fuente: OAP-MDRyT

COMENTARIOS DE PRODUCTOS AGROPECUARIOS Y AGROINDUSTRIALES

El Alto. – Subió de precio; tomate de La Paz y de Tarija por especulación en los precios por parte de las comerciantes, y de muy buena calidad, tomate de Perú hay poca oferta, zanahoria de Mizque, Sucre, pero aumento la demanda. Bajo de precio; arveja de Palca-Illimani, Sorata, Cochabamba para esta jornada ha ingresado al mercado muy buena oferta, azúcar blanco se normaliza el abastecimiento, pero en algunas tiendas aun venden a precio elevado. Nota. - para hoy no llego locoto.

La Paz. – Subió de precio; haba verde de Sorata, Palca, Cairoma-Araca, arveja verde de Cochabamba, nabo de Cochabamba papaya Salvietti mediana de Alto Beni, la piña Pucallpa mediano de Chimore debido que están con rumores de bloqueos y conflictos. Bajo de precio; carne de pollo de SOFIA y PIO RICO debido a que tiene un abastecimiento muy bueno y remanentes, locoto de Charazani y Coroico debido a que tiene un abastecimiento bueno, arroz de primera de Argentina, la harina blanca LETICIA de Argentina, azúcar de las marcas SAN AURELIO y BELGICA debido a normalización de la demanda. Nota. - no se encontró lechuga arrepolladla y limón tahití al por mayor debido a que no ingreso.

Cochabamba. – Subió de precio; frutilla que ingreso de Comarapa y Pocona debido a que tiene una buena oferta, azúcar blanca en las marcas de SAN AURELIO, LA BELGICA y UNAGRO, maíz amarillo duro de Santa Cruz debido a que la demanda es mayor, cebolla cabeza y zanahoria que solo se comercializa con remanentes, carne de res en gancho debido a los acontecimientos que ocurren ahora por las elecciones. Bajo de precio; carne de pollo en las agencias SOFIA e IMBA, fideo de Santa Cruz debido a que tienen una buena oferta.

Santa Cruz. – Hoy tuvo el sector de la parte de atrás abierto para que ingresen los camiones con sus productos y abastecer a la población, ya que están dejando pasar a productores con alimentos y siga el abastecimiento a los mercados pequeños y venta al detalle, se hace notar que los precios han sufrido cambios con incrementos debido a la baja oferta al por mayor que se observa provocando alto incrementos en los precios de productos al detalle. También se ha logrado ingresar precios solo de los principales productos ya que solamente eso se ha podido evidenciar el abastecimiento en los mercados. Y en baja oferta.

Oruro. – Subió de precio; papa huaycha de Independencia, la arveja de Cochabamba, el haba verde de Cochabamba, La cebolla cabeza de Tarija y Mizque, el locoto de Colomi, el tomate de Cochabamba, por bajar la oferta. Bajó de precio; carne de pollo en las distintas marcas por existir buena oferta. Nota. - no se encontró tomate peruano.

Sucre. – Subió de precio; locoto de Cochabamba debido a la regular oferta. Bajo de precio; cebolla de Cochabamba, pimentón de Santa Cruz y Cochabamba, vainita de Cochabamba, Santa Cruz y Chuquisaca, zanahoria debido a la llegada en buena cantidad, los precios de las demás hortalizas se mantienen relativamente estables pese a las movilizaciones que existen, carne de pollo IMBA de Cochabamba debido a la baja demanda también se debe a que existe buena cantidad de pollo local.

Tarija. – Subió de precio; frutilla de (San Lorenzo), arveja verde de Entre Ríos, Uriondo, Tarija, cebolla cabeza de Uriondo y Tarija debido a la baja oferta y alta demanda de los mismos. Bajo de precio; tomate perita híbrido de Padcaya, Bermejo, Villa de San Lorenzo, papa desiree de Padcaya, Bermejo, Entre Ríos y Tarija, debido al buen abastecimiento. Nota: el movimiento en el Mercado Campesino se dio con normalidad.

Potosí. – Subió de precio; arveja de Tarija y Potosí, la cebolla cola verde y la lechuga de Potosí y Tarija, el haba de Tarija y La paz y la zanahoria de Potosí y Chuquisaca, debido a la reducción de oferta, la variabilidad de precios, el control de los bloqueadores y especulación, limón Tahití y la papaya de Alto Beni y Santa Cruz, debido a la reducción de la oferta, la variabilidad de precios, carne de cerdo de Chuquisaca y Potosí, debido a la reducción de la oferta y especulación por el control de los bloqueadores en la zona del mercado.

Cobija. – Subió de precio; nabo de Perú (Puerto Maldonado) esto debido a que su oferta bajo. NOTA: Salió del mercado por mayor: uva blanca y Mandarina Encoré Varios productos bajaron su oferta, debido a que el producto arriba de Perú (Puerto Maldonado) cada jueves por la tarde noche, donde se abastece a todos los centros de abasto.