

N° 0140

BOLETIN DIARIO DE PRECIOS MAYORISTA

Martes, 25 de Junio de 2019

PRODUCTOS Y SUS CARACTERISTICAS	UNIDAD	EI ALTO			LA PAZ			COCHABAMBA			SANTA CRUZ			ORURO			TARIJA			SUCRE			POTOSI			COBIJA			TRINIDAD		
		24-06-19	25-06-19	VAR%	24-06-19	25-06-19	VAR%	24-06-19	25-06-19	VAR%	24-06-19	25-06-19	VAR%	24-06-19	25-06-19	VAR%	24-06-19	25-06-19	VAR%	24-06-19	25-06-19	VAR%	24-06-19	25-06-19	VAR%	24-06-19	25-06-19	VAR%			
TUBERCULOS - RAICES																															
Papa Desiree (Mediana)	@	43.75	43.75		43.08	43.08		40.00	40.00		26.00	27.25	4.81	40.00	40.00		35.00	36.25	3.57	32.00	32.00		30.00	30.00		n.i.o.	n.i.o.		49.00	49.00	
Papa Huaycha o Imilla (Mediana)	@	32.08	35.00	9.10	30.56	32.78	7.26	33.33	33.33		29.00	29.00		33.33	33.33		n.i.o.	n.i.o.		32.50	32.50		30.00	30.00		65.00	65.00		48.00	48.00	
Papa Holandesa (Mediana) IMPORTADO	@	53.33	55.00	3.13	55.56	55.56		n.i.o.	n.i.o.		n.i.o.	n.i.o.		44.00	44.00		n.i.o.	n.i.o.		n.i.o.	n.i.o.		n.i.o.	n.i.o.		55.00	55.00		n.i.o.	n.i.o.	
Papalisa Cáscara Roja o Amarilla (Mediana)	@	37.50	37.50		38.00	38.00		35.00	35.00		32.00	32.00		31.11	31.11		32.50	32.50		30.00	30.00		60.00	60.00		n.i.o.	n.i.o.		65.00	65.00	
Yuca (Mediano - Grande)	Kg.	n.i.o.	n.i.o.		n.i.o.	n.i.o.		2.61	2.61		1.30	1.26	-3.08	4.35	4.35		n.i.o.	n.i.o.		1.91	1.83	-4.19	n.i.o.	n.i.o.		2.61	2.61		2.61	2.61	
HORTALIZAS																															
Ajo	@	137.50	137.50		135.00	150.00	11.11	120.00	120.00		110.00	110.00		n.i.o.	n.i.o.		87.50	87.50		87.50	87.50		75.00	75.00		160.00	160.00		145.00	145.00	
Ají en Vaina	@	n.i.o.	n.i.o.		n.i.o.	n.i.o.		312.50	312.50		318.33	318.33		n.i.o.	n.i.o.		275.00	275.00		160.00	160.00		230.00	230.00		n.i.o.	n.i.o.		442.50	442.50	
Ají en Vaina IMPORTADO	BOLSA @	350.00	350.00		375.00	375.00		325.00	325.00		340.00	340.00		342.50	342.50		325.00	325.00		n.i.o.	n.i.o.		n.i.o.	n.i.o.		n.i.o.	n.i.o.		385.00	385.00	
Arveja Verde (Mediana)	@	95.00	97.50	2.63	90.00	90.00		70.00	70.00		65.00	60.00	-7.69	80.00	80.00		88.75	92.50	4.23	55.00	55.00		90.00	90.00		105.00	105.00		120.00	120.00	
Cebolla Verde (sin clasificar)	Kg.	n.i.o.	2.72		3.91	3.91		2.78	2.78		2.78	2.78		2.68	2.75	2.61	2.17	2.17		3.48	3.04	-12.64	3.26	3.26		n.i.o.	n.i.o.		3.04	3.04	
Cebolla cabeza (Mediana)	Kg.	4.78	4.78		5.00	5.65	13.00	3.86	3.86		3.91	3.91		5.07	5.07		3.26	3.26		3.97	3.97		4.57	4.78	4.60	n.i.o.	n.i.o.		5.22	5.22	
Cebolla cabeza (Mediana) IMPORTADO	Kg.	4.35	4.35		4.35	4.48	2.99	n.i.o.	n.i.o.		n.i.o.	n.i.o.		5.02	5.02		n.i.o.	n.i.o.		n.i.o.	n.i.o.		n.i.o.	n.i.o.		4.35	4.35		n.i.o.	n.i.o.	
Haba Verde Grande	@	n.i.o.	31.67		46.50	46.50		35.00	35.00		35.00	35.00		30.00	30.00		45.00	40.00	-11.11	37.50	37.50		40.00	37.50	-6.25	100.00	100.00		120.00	120.00	
Locoto (Mediano)	Kg.	4.24	4.24		5.65	5.65		3.48	3.04	-12.64	4.57	4.57		3.48	3.48		6.96	6.96		3.04	3.04		4.35	4.35		n.i.o.	n.i.o.		5.33	5.33	
Maiz Choclo (Mediano)	100 unid.	n.i.o.	127.77		170.00	170.00		160.00	160.00		130.00	130.00		150.00	150.00		n.i.o.	n.i.o.		n.i.o.	n.i.o.		n.i.o.	n.i.o.		n.i.o.	n.i.o.		n.i.o.	n.i.o.	
Nabo (Mediano)	@	n.i.o.	38.00		31.11	31.11		30.00	30.00		n.i.o.	22.50		21.67	21.67		25.00	25.00		n.i.o.	n.i.o.		24.00	30.00	25.00	82.50	82.50		50.50	50.50	
Pimentón Californiano (sin clasificar)	Kg.	n.i.o.	5.65		4.78	4.78		4.78	4.78		3.19	3.19		7.39	6.96	-5.82	3.91	3.48	-11.00	4.57	5.65	23.63	6.09	6.09		n.i.o.	n.i.o.		11.09	11.09	
Tomate Perita Híbrido (Mediano)	Kg.	2.69	2.29	-14.87	2.93	2.77	-5.46	2.31	2.31		1.71	1.47	-14.04	3.42	3.42		1.47	1.47		1.96	1.96		3.67	3.67		n.i.o.	n.i.o.		3.30	3.30	
Tomate Perita Híbrido (Mediano) IMPORTADO	Kg.	3.42	3.06	-10.53	3.30	3.18	-3.64	n.i.o.	n.i.o.		n.i.o.	n.i.o.		n.i.o.	n.i.o.		n.i.o.	n.i.o.		n.i.o.	n.i.o.		n.i.o.	n.i.o.		4.64	4.64		n.i.o.	n.i.o.	
Vainita Blanca Arbustiva (sin clasificar)	Kg.	n.i.o.	5.22		5.65	5.65		4.78	4.78		3.91	3.48	-11.00	5.65	5.22	-7.61	5.43	5.43		4.35	4.35		6.09	6.09		8.70	8.70		7.83	7.83	
Zanahoria (sin clasificar)	Kg.	3.73	4.13	10.72	2.71	3.00	10.70	3.19	3.09	-3.13	2.22	2.17	-2.25	1.99	2.11	6.03	1.58	1.47	-6.96	2.42	2.90	19.83	2.17	2.17		5.22	5.22		5.22	5.22	
Zapallo .	Kg.	1.96	1.96		2.07	2.07		1.85	1.85		1.52	1.52		2.50	2.50		2.17	2.17		1.63	1.63		2.17	2.17		n.i.o.	n.i.o.		3.91	3.91	

REFERENCIA:

■ Alza ■ Baja ■ Se mantiene

n.i.o.: No Ingreso Oferta

Fuente: OAP-MDRyT

PRECIOS MAYORISTAS DE LA CARNE DE POLLO ENTERO EVISCERADO Y AZÚCAR BLANCO

25 DE JUNIO DE 2019

CARNE DE POLLO — AGENCIA

CIUDAD	SOFÍA	IMBA	ALG	PIO RICO	PROMEDIO
EI ALTO	12.50	12.45	n.i.o.	11.50	12,15
LA PAZ	11.50	12.50	n.i.o.	11.65	11,88
COCHABAMBA	11.50	12.00	11.00	10.50	11,25
SANTA CRUZ	10.00	10.00	n.i.o.	n.i.o.	10,00
ORURO	11.00	13.00	11.20	11.00	11,55
SUCRE	n.i.o.	11.50	n.i.o.	12.00	11,75
POTOSI	n.i.o.	14.00	12.50	n.i.o.	13,25
TRINIDAD	13.00	n.i.o.	n.i.o.	n.i.o.	13,00

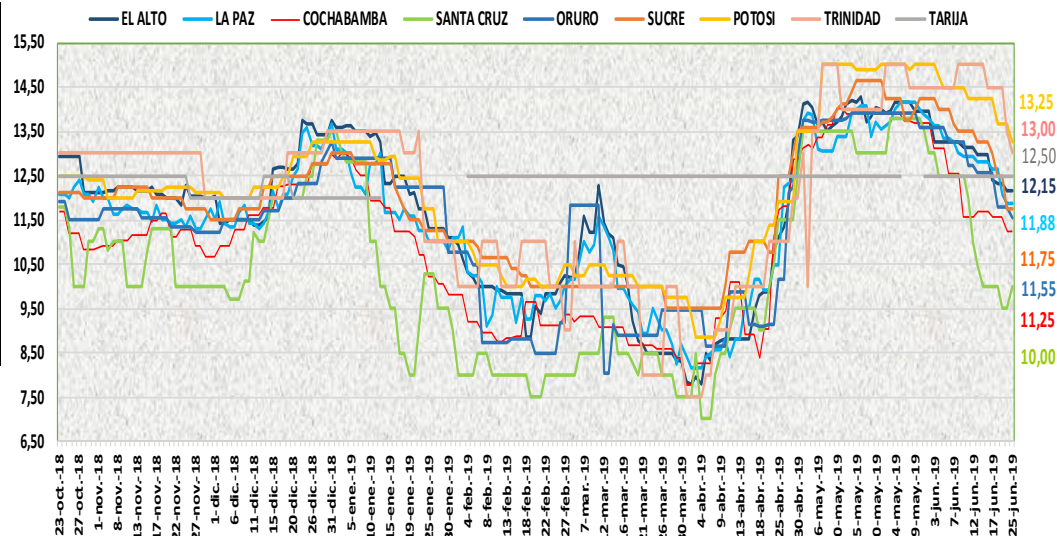

En esta jornada subió de precio de la carne de pollo entero eviscerado en la ciudad de Santa Cruz de las marcas SOFIA e IMBA debido a la inestabilidad de precios desde las zonas de producción. Bajó de precio en las ciudades de Oruro, Potosí y Trinidad de las marcas SOFIA, ALG, PIO RICO e IMBA debido al buen abastecimiento en los centros de abasto.

25 DE JUNIO DE 2019

AZUCAR BLANCO — MARCAS

CIUDAD	LA BELGICA		UNAGRO		GUABIRÁ		SAN AURELIO		BERMEJO	
	Bs/qq	Bs/Kg	Bs/qq	Bs/Kg	Bs/qq	Bs/Kg	Bs/qq	Bs/Kg	Bs/qq	Bs/Kg
EI ALTO	163.33	3.55	n.i.o.	n.i.o.	n.i.o.	n.i.o.	160.00	3.48	n.i.o.	n.i.o.
LAPAZ	159.33	3.46	n.i.o.	n.i.o.	n.i.o.	n.i.o.	155.00	3.37	n.i.o.	n.i.o.
COCHABAMBA	150.00	3.26	158.00	3.43	160.00	3.48	150.00	3.26	n.i.o.	n.i.o.
SANTA CRUZ	n.i.o.	n.i.o.	n.i.o.	n.i.o.	205.00	4.46	155.00	3.37	n.i.o.	n.i.o.
ORURO	n.i.o.	n.i.o.	170.00	3.70	n.i.o.	n.i.o.	170.00	3.70	180.00	3.91
SUCRE	n.i.o.	n.i.o.	n.i.o.	n.i.o.	n.i.o.	n.i.o.	155.00	3.37	170.00	3.70
TARIJA	n.i.o.	n.i.o.	n.i.o.	n.i.o.	n.i.o.	n.i.o.	n.i.o.	n.i.o.	160.00	3.48
POTOSI	n.i.o.	n.i.o.	n.i.o.	n.i.o.	n.i.o.	n.i.o.	165.00	3.59	175.00	3.80
TRINIDAD	n.i.o.	n.i.o.	215.00	4.67	220.00	4.78	n.i.o.	n.i.o.	n.i.o.	n.i.o.

En esta jornada se mantiene estable los precios del azúcar blanco en sus diferentes marcas en las ocho ciudades capitales.

REFERENCIA:

Alza (Red square) Baja (Green square) Se mantiene (Yellow square)

n.i.o.: No Ingreso Oferta

Fuente: OAP-MDRyT

COMENTARIOS DE PRODUCTOS AGROPECUARIOS Y AGROINDUSTRIALES

El Alto. - Subieron de precio; la arveja blanca de Palca, Sorata, Luribay, la papa holandesa de Perú no es representativo la oferta en el mercado esto debido a las fuertes heladas de la temporada. Bajo de precio; el tomate perita de Luribay, Sapahaqui, Sorata hay buen abastecimiento en el mercado, está ingresando bastante de Luribay - Caracato. Nota. - Por el clima frío los productos están ingresando afectados con la helada.

La Paz. - Subieron de precio; la carne de pescado como ser el pejerrey por ser producto fresco, el ajo procedente de Tarija, la cebolla cabeza de Mizque esto es por el poco ingreso y a la especulación, la zanahoria la cual está ingresando de Cochabamba, Oruro y Vizcachani, la cebolla de Perú esto es debido al incremento en su demanda, la oca amarilla grande de Cochabamba, la papa huaycha o imilla mediana de palca, la lima mediana de Alto Beni por ser productos frescos. Bajaron de precio; el tomate de Sapahaqui y Tarija, el tomate de Perú esto es por el buen abastecimiento.

Cochabamba. - Subió de precio; la banana de Cochabamba debido a que la demanda es mayor que la oferta en el mercado. Bajaron de precio; el locoto que ingreso desde Colomi ya que existe buena oferta, la zanahoria ya que solo se comercializa con remanentes.

Santa Cruz. - Subieron de precio; la carne de pollo ha registrado un aumento debido a la inestabilidad en los precios y a la crisis que afecta al sector ya que la producción aún no se estabiliza. Bajaron de precio; el arroz de segunda, económico, el frejol negro, la manteca vegetal importada es a causa de la diversidad en su oferta, la arveja verde debido al clima frío y las heladas que dañan la producción, la cebolla verde ha llegado mucha cantidad de hojas verdes anchas sanitas sin daños, la vainita, el tomate perita, la zanahoria, lechuga crespita y arrepollada por el buen abastecimiento.

Oruro. - Subieron de precio; la cebolla verde de Cochabamba, la zanahoria de Paria, el limón sutil de Inquisivi esto es por estar llegando con otros costos de las zonas producción por el frío y a la conclusión de la cosecha. Bajaron de precio; el pimentón de Caranavi, la vainita de Colomi, la carne de pollo en sus distintas marcas debido a la buena oferta de estos productos.

Sucre. - Subieron de precio; el pimentón proveniente de Santa Cruz y Cochabamba debido a la baja oferta y buena demanda que presenta este producto, la zanahoria que llega en regular cantidad de Chuquisaca y Potosí, la oca de Potosí por la poca oferta. Bajaron de precio; la arveja de Cochabamba debido a la regular calidad y buena oferta, la yuca de Santa Cruz por la baja demanda.

Tarija. - Subió de precio; la arveja verde (mediana) procedente de Tarija debido a que la demanda es mayor a la oferta, el haba verde grande de Uriondo, la zanahoria procedente de Tarija debido a la sobre oferta en el mercado.

Potosí. - Subieron de precio; la cebolla cabeza de Mizque, el nabo de Betanzos, la cebada en grano de Betanzos, Puna y Kochas debido a la variabilidad de precios y especulación en el mercado, el limón tahití y plátano de Alto Beni, la toronja y el limón tahití de Yapacani, el plátano de Colomi, el limón sutil de Oronkota y Poco debido a la reducción de la oferta, la carne de pollo de las marcas ALG e IMBA procedentes de Cochabamba debido a la mejora de la producción y al estudio de mercado de las empresas avícolas, el haba de Betanzos y Luribay por la mejora en su oferta.

Trinidad. - Bajaron de precio; la carne de pollo de SOFÍA y MAIRANA debido a que hay buen abastecimiento.