

N° 0166

BOLETIN DIARIO DE PRECIOS MAYORISTA

Jueves, 25 de Julio de 2019

PRODUCTOS Y SUS CARACTERISTICAS	UNIDAD	EI ALTO			LA PAZ			COCHABAMBA			SANTA CRUZ			ORURO			TARIJA			SUCRE			POTOSI			COBIJA			TRINIDAD		
		24-07-19	25-07-19	VAR %	24-07-19	25-07-19	VAR %	24-07-19	25-07-19	VAR %	24-07-19	25-07-19	VAR %	24-07-19	25-07-19	VAR %	24-07-19	25-07-19	VAR %	24-07-19	25-07-19	VAR %	24-07-19	25-07-19	VAR %	24-07-19	25-07-19	VAR %			
TUBERCULOS - RAICES																															
Papa Desiree (Mediana)	@	45.00	45.00		43.89	43.89		51.11	51.11		38.00	41.00	7.89	45.56	50.00	9.75	40.63	40.63		43.00	43.00		37.50	40.00	6.67	n.i.o.	n.i.o.		63.50	63.50	
Papa Huaycha o Imilla (Mediana)	@	33.54	33.54		33.15	33.15		40.00	40.00		41.67	43.00	3.19	33.33	35.56	6.69	n.i.o.	n.i.o.		35.00	35.00		36.25	38.75	6.90	65.00	65.00		62.00	62.00	
Papa Holandesa (Mediana) IMPORTADO	@	54.44	54.44		55.56	54.44	-2.02	n.i.o.	n.i.o.		n.i.o.	n.i.o.		54.00	54.00		n.i.o.	n.i.o.		n.i.o.	n.i.o.		n.i.o.	n.i.o.		60.00	60.00		n.i.o.	n.i.o.	
Papa Lisa Cáscara Roja o Amarilla (Mediana)	@	50.00	50.00		45.00	45.00		35.00	35.00		38.00	38.00		40.00	40.00		32.50	32.50		30.00	30.00		45.00	45.00		n.i.o.	n.i.o.		62.50	67.50	8.00
Yuca (Mediano - Grande)	Kg	2.83	2.83		4.35	3.91	-10.11	2.78	2.78		1.57	1.52	-3.18	4.35	4.35		2.61	2.61		2.00	2.00		n.i.o.	n.i.o.		2.61	2.61		2.93	2.93	
HORTALIZAS																															
Ajo	@	131.25	131.25		150.00	150.00		120.00	120.00		110.00	110.00		120.00	120.00		116.25	116.25		150.00	150.00		75.00	75.00		157.50	157.50		147.50	147.50	
AjÍ en Vaina	@	n.i.o.	n.i.o.		n.i.o.	n.i.o.		312.50	312.50		318.33	318.33		n.i.o.	n.i.o.		250.00	250.00		150.00	150.00		230.00	230.00		n.i.o.	n.i.o.		442.50	442.50	
AjÍ en Vaina IMPORTADO	BOLSA @	350.00	350.00		375.00	375.00		325.00	325.00		340.00	340.00		345.00	345.00		300.00	300.00		n.i.o.	n.i.o.		n.i.o.	n.i.o.		n.i.o.	n.i.o.		385.00	385.00	
Arveja Verde (Mediana)	@	97.50	100.00	2.56	95.00	100.00	5.26	90.00	90.00		67.50	75.00	11.11	110.00	110.00		82.50	95.00	15.15	65.00	65.00		95.00	90.00	-5.26	102.50	100.00	-2.44	120.00	120.00	
Cebolla Verde (sin clasificar)	Kg	4.13	2.46	-40.44	3.26	3.26		1.57	1.57		2.87	2.96	3.14	2.46	2.46		2.07	2.07		3.04	2.83	-6.91	3.04	3.04		n.i.o.	n.i.o.		3.15	3.15	
Cebolla cabeza (Mediana)	Kg	3.13	3.13		3.57	3.57		2.61	2.83	8.43	3.11	3.17	1.93	3.91	3.91		3.48	3.48		3.37	3.37		3.80	3.80		n.i.o.	n.i.o.		5.13	5.13	
Cebolla cabeza (Mediana) IMPORTADO	Kg	4.25	4.25		4.25	4.25		n.i.o.	n.i.o.		n.i.o.	n.i.o.		4.25	4.25		n.i.o.	n.i.o.		n.i.o.	n.i.o.		n.i.o.	n.i.o.		4.78	4.78		n.i.o.	n.i.o.	
Haba Verde Grande	@	50.00	50.00		55.00	55.00		45.00	45.00		35.00	35.00		60.00	60.00		50.00	50.00		60.00	60.00		60.00	60.00		100.00	97.50	-2.50	119.50	119.50	
Locoto (Mediano)	Kg	6.09	6.30	3.45	5.65	6.09	7.79	4.35	4.35		4.52	4.78	5.75	4.78	4.35	-9.00	6.09	6.09		5.22	5.22		5.22	5.22		n.i.o.	n.i.o.		5.22	5.22	
Maíz Choclo (Mediano)	100 unid.	n.i.o.	118.25		165.00	165.00		170.00	170.00		150.00	n.i.o.		160.00	160.00		n.i.o.	n.i.o.		200.00	220.00	10.00	n.i.o.	n.i.o.		n.i.o.	n.i.o.		n.i.o.	n.i.o.	
Nabo (Mediano)	@	29.45	29.45		31.11	31.11		25.00	25.00		23.00	23.00		25.00	25.83	3.32	12.50	12.50		n.i.o.	n.i.o.		30.00	30.00		82.50	82.50		50.50	52.50	3.96
Pimentón Californiano (sin clasificar)	Kg	3.91	3.91		6.96	6.96		5.65	5.65		3.80	3.77	-0.79	7.17	7.17		3.59	3.80	5.85	5.43	4.78	-11.97	6.52	6.52		n.i.o.	n.i.o.		11.09	11.09	
Tomate Perita Híbrido (Mediano)	Kg	3.67	3.67		3.79	3.79		2.64	2.64		1.34	1.47	9.70	4.16	3.67	-11.78	2.20	2.93	33.18	2.93	2.93		2.69	2.93	8.92	n.i.o.	n.i.o.		4.16	4.16	
Tomate Perita Híbrido (Mediano) IMPORTADO	Kg	3.67	3.67		3.91	3.91		n.i.o.	n.i.o.		n.i.o.	n.i.o.		n.i.o.	n.i.o.		n.i.o.	n.i.o.		n.i.o.	n.i.o.		n.i.o.	n.i.o.		4.40	4.40		n.i.o.	n.i.o.	
Vainita Blanca Arbustiva (sin clasificar)	Kg	n.i.o.	8.70		8.04	8.48	5.47	7.83	7.83		5.22	5.22		5.65	5.65		6.52	6.52		5.65	5.65		7.39	6.52	-11.77	9.13	8.70	-4.71	7.83	7.83	
Zanahoria (sin clasificar)	Kg	2.00	2.42	21.00	2.32	2.32		1.88	1.74	-7.45	2.43	2.43		2.17	2.17		2.01	2.77	37.81	2.42	2.32	-4.13	2.72	2.72		5.65	5.22	-7.61	5.22	5.22	
Zapallo .	Kg	1.74	1.74		1.85	1.85		1.85	1.85		1.30	1.30		2.17	2.17		2.17	2.17		1.41	1.41		1.96	1.96		n.i.o.	n.i.o.		3.91	3.91	

REFERENCIA:

■ Alza ■ Baja ■ Se mantiene n.i.o.: No Ingreso Oferta

Fuente: OAP-MDRyT

PRECIOS MAYORISTAS DE LA CARNE DE POLLO ENTERO EVISCERADO Y AZÚCAR BLANCO

25 DE JULIO DE 2019

CARNE DE POLLO — AGENCIA

CIUDAD	SOFÍA	IMBA	ALG	PIO RICO	PROMEDIO
EI ALTO	14.50	14.50	n.i.o.	13.80	14,27
LA PAZ	13.40	13.25	n.i.o.	12.65	13,10
COCHABAMBA	14.00	13.50	13.00	12.00	13,13
SANTA CRUZ	13.00	13.00	n.i.o.	n.i.o.	13,00
ORURO	14.00	13.00	13.00	13.00	13,25
SUCRE	n.i.o.	13.50	n.i.o.	13.00	13,25
POTOSI	n.i.o.	12.50	14.00	n.i.o.	13,25
TRINIDAD	15.00	n.i.o.	n.i.o.	n.i.o.	15,00

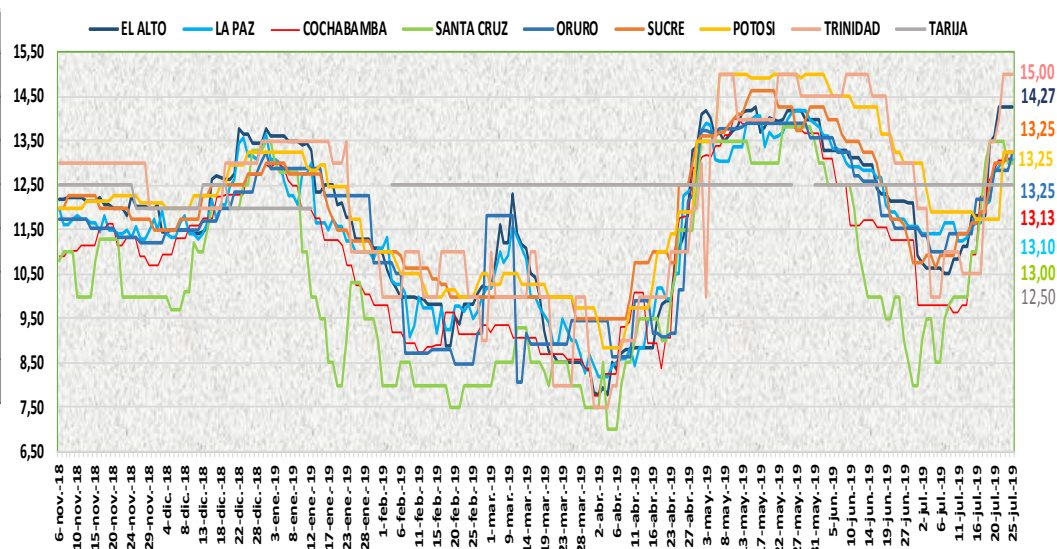

En esta jornada subió el precio de la carne de pollo entero eviscerado en las ciudades de Cochabamba y Oruro de las marcas SOFIA, ALG y PIO RICO a causa del poco abastecimiento por la época de invierno en los centros de abastos y a la variabilidad de precios.

25 DE JULIO DE 2019

AZUCAR BLANCO — MARCAS

CIUDAD	LA BELGICA		UNAGRO		GUABIRÁ		SAN AURELIO		BERMEJO	
	Bs/qq	Bs/Kg	Bs/qq	Bs/Kg	Bs/qq	Bs/Kg	Bs/qq	Bs/Kg	Bs/qq	Bs/Kg
EI ALTO	163.33	3.55	n.i.o.	n.i.o.	n.i.o.	n.i.o.	160.00	3.48	n.i.o.	n.i.o.
LA PAZ	160.00	3.48	n.i.o.	n.i.o.	n.i.o.	n.i.o.	155.00	3.37	n.i.o.	n.i.o.
COCHABAMBA	150.00	3.26	150.00	3.26	150.00	3.26	150.00	3.26	n.i.o.	n.i.o.
SANTA CRUZ	n.i.o.	n.i.o.	n.i.o.	n.i.o.	205.00	4.46	140.00	3.04	n.i.o.	n.i.o.
ORURO	n.i.o.	n.i.o.	170.00	3.70	n.i.o.	n.i.o.	170.00	3.70	180.00	3.91
SUCRE	n.i.o.	n.i.o.	n.i.o.	n.i.o.	n.i.o.	n.i.o.	150.00	3.26	160.00	3.48
TARIJA	n.i.o.	n.i.o.	n.i.o.	n.i.o.	n.i.o.	n.i.o.	n.i.o.	n.i.o.	160.00	3.48
POTOSI	n.i.o.	n.i.o.	n.i.o.	n.i.o.	n.i.o.	n.i.o.	150.00	3.26	175.00	3.80
TRINIDAD	n.i.o.	n.i.o.	215.00	4.67	220.00	4.78	n.i.o.	n.i.o.	n.i.o.	n.i.o.

En esta jornada se mantiene estable el precio del azúcar blanco en sus diferentes marcas en las ocho ciudades capitales.

REFERENCIA:

Alza (Red square) Baja (Green square) Se mantiene (Yellow square)

n.i.o.: No Ingreso Oferta

Fuente: OAP-MDRyT

COMENTARIOS DE PRODUCTOS AGROPECUARIOS Y AGROINDUSTRIALES

El Alto. - Subieron de precio; la arveja blanca de Sorata y Cochabamba, la zanahoria de Parotani y de Vizcachani solo hay variación de precios y de Vizcachani es más cotizado debido a su calidad, por esta razón el precio es más elevado. Nota. - Hoy llevo locoto de Inquisivi con precio ligeramente elevado por ser producto fresco.

La Paz. - Subieron de precio; la arveja y la vainita procedentes de Cochabamba, el locoto de Caranavi y Cochabamba, el limón sutil de Perú este incremento de estos productos se debe a la buena demanda y al poco ingreso. Bajaron de precio; la yuca de Alto Beni, la mandarina encoré de Yapacani, la papaya salvietti de Alto Beni, la papa holandesa de Perú esto es por la buena oferta.

Cochabamba. - Subieron de precio; la carne de pollo de la marca SOFÍA ya que su abastecimiento a los mercados es moderado y también influye las bajas temperaturas, la cebolla cabeza que ayer ingreso desde Mizque esto se debe a que solo se comercializa con remanentes. Bajaron de precio; la zanahoria que ingreso del Valle Bajo y Mizque existe muy buena oferta, la frutilla de Comarapa y Pocona debido a que la oferta es mayor que la demanda.

Santa Cruz. - Subieron de precio; la arveja verde, la cebolla verde y cabeza, el tomate perita, la lechuga arrepollada y crespa, la papa desiré y huaycha hay poca oferta de estos productos y debido al mal camino y al poco abastecimiento. Bajaron de precio; el pimentón, la yuca por variabilidad de precios.

Oruro. - Subieron de precio; la papa desiré de Tarija, la papa huaycha de Independencia, el nabo de Cochabamba por bajar la oferta, la carne de pollo incrementa levemente sus precios en las diferentes marcas por llegar poco, indican que bajo la producción por el invierno. Bajaron de precio; el locoto de Colomi, el tomate de Cochabamba por la buena oferta. Nota. - Se pudo advertir baja en los volúmenes de comercialización.

Sucre. - Subieron de precio; el maíz choclo proveniente de La Paz debido a la regular oferta, el limón tahití y la mandarina japonesa por la buena demanda y por ser las ultimas cosechas. Bajaron de precio; la cebolla verde de Chuquisaca y Potosí, el pimentón de Santa Cruz y Cochabamba, la lechuga crespa de Chuquisaca, la zanahoria de Potosí y Chuquisaca, la naranja criolla debido a la regular demanda que tiene estos productos.

Tarija. - Subieron de precio; la arveja verde, el tomate perita de Entre Ríos, Padcaya y Bermejo, el pimentón californiano de procedencia de Entre Ríos y Padcaya, la zanahoria (sin clasificar) el cual ingresa de Tomayapo y Tarija, debido a la poca oferta de los mismos y a la alta demanda de compradores y consumidores, así mismo según el sondeo a los productores indicaron que es por los fuertes fríos y las lluvias no se pudo realizar la cosecha de estos productos.

Potosí. - Subieron de precio; la carne de res corte pulpa corriente procedente de Santa Cruz debido a la baja oferta y a la especulación, la papa desiré de Yocalla, Ravelo, Ocurrí e Independencia, la lechuga de Betanzos y Tarija, la lima de Yapacani y Villa Montes Tarija debido a la reducción en su oferta y especulación. Bajaron de precio; la arveja de Luribay, Saipina y Tarija, la vainita de Colomi debido a la buena oferta.

Cobija. - Bajaron de precio; la arveja verde, el haba verde, la vainita blanca, la zanahoria de Perú (Puerto Maldonado) debido a que se quiere ir acabando con estos productos que estuvo durante la semana.

Trinidad. - Subieron de precio; la papaliza la roja, el nabo no llevo mucho los distribuidores dicen que no había mucho en el mercado de Santa Cruz, la carne de pollo de la marca SOFÍA se mantiene de precio y el de Mairana los vendedores informan que es por la época de invierno.