

Nº 068

BOLETIN DIARIO DE PRECIOS MAYORISTA

Martes, 26 de Marzo de 2019

PRODUCTOS Y SUS CARACTERISTICAS	UNIDAD	EI ALTO			LA PAZ			COCHABAMBA			SANTA CRUZ			ORURO			TARIJA			SUCRE			POTOSI			COBIJA			TRINIDAD		
		25-03-19	26-03-19	VAR%	25-03-19	26-03-19	VAR%	25-03-19	26-03-19	VAR%	25-03-19	26-03-19	VAR%	25-03-19	26-03-19	VAR%	25-03-19	26-03-19	VAR%	25-03-19	26-03-19	VAR%	25-03-19	26-03-19	VAR%	25-03-19	26-03-19	VAR%	25-03-19	26-03-19	VAR%
TUBERCULOS - RAICES																															
Papa Desiree (Mediana)	@	39.44	41.11	4.23	38.44	38.44		33.33	33.33		22.00	20.00	-9.09	33.33	33.33		26.88	26.88		29.00	28.00	-3.45	25.00	25.00		n.i.o.	n.i.o.		40.00	40.00	
Papa Huaycha o Imilla (Mediana)	@	34.63	34.63		34.38	34.38		31.11	31.11		30.00	30.00		35.56	33.33	-6.27	35.00	35.00		33.50	31.50	-5.97	32.50	32.50		70.00	70.00		40.00	40.00	
Papa Holandesa (Mediana) IMPORTADO	@	n.i.o.	n.i.o.		n.i.o.	n.i.o.		n.i.o.	n.i.o.		n.i.o.	n.i.o.		n.i.o.	n.i.o.		n.i.o.	n.i.o.		n.i.o.	n.i.o.		n.i.o.	n.i.o.		60.00	60.00		40.00	40.00	
Papalisa Cáscara Roja o Amarilla (Mediana)	@	40.75	40.75		42.50	42.50		30.00	28.00	-6.67	35.00	35.00		40.00	40.00		50.00	50.00		40.00	37.50	-6.25	55.00	55.00		n.i.o.	n.i.o.		80.00	80.00	
Yuca (Mediano - Grande)	Kg	3.26	3.48	6.75	n.i.o.	n.i.o.		2.61	2.61		1.20	1.20		n.i.o.	n.i.o.		n.i.o.	n.i.o.		2.17	2.17		n.i.o.	n.i.o.		3.30	3.30		3.26	3.26	
HORTALIZAS																															
Ajo	@	58.00	58.00		55.00	55.00		87.50	87.50		110.00	110.00		100.00	100.00		47.50	47.50		75.00	75.00		75.00	75.00		162.50	162.50		155.00	155.00	
Ají en Vaina	@	n.i.o.	n.i.o.		n.i.o.	n.i.o.		325.00	325.00		318.33	318.33		n.i.o.	n.i.o.		275.00	275.00		151.25	151.25		230.00	230.00		n.i.o.	n.i.o.		440.00	440.00	
Ají en Vaina IMPORTADO	BOLSA @	300.00	300.00		330.00	330.00		332.50	332.50		340.00	340.00		370.00	380.00	2.70	325.00	325.00		n.i.o.	n.i.o.		n.i.o.	n.i.o.		n.i.o.	n.i.o.		385.00	385.00	
Arveja Verde (Mediana)	@	80.00	87.50	9.38	85.00	80.00	-5.88	95.00	95.00		80.00	90.00	12.50	80.00	80.00		53.75	42.50	-20.93	62.50	62.50		75.00	70.00	-6.67	105.00	105.00		120.00	120.00	
Cebolla Verde (sin clasificar)	Kg	2.17	2.17		1.67	2.10	25.75	1.13	1.04	-7.96	2.78	2.78		0.87	0.80	-8.05	3.15	1.52	-51.75	4.35	4.35		3.04	3.04		n.i.o.	n.i.o.		2.99	2.99	
Cebolla cabeza (Mediana)	Kg	1.85	1.85		3.15	3.15		1.20	1.20		1.91	1.91		1.74	1.74		1.74	1.74		2.17	2.17		1.96	1.96		n.i.o.	n.i.o.		3.30	3.30	
Cebolla cabeza (Mediana) IMPORTADO	Kg	n.i.o.	n.i.o.		n.i.o.	n.i.o.		n.i.o.	n.i.o.		n.i.o.	n.i.o.		n.i.o.	n.i.o.		n.i.o.	n.i.o.		n.i.o.	n.i.o.		n.i.o.	n.i.o.		5.22	5.22		3.30	3.30	
Haba Verde Grande	@	40.83	30.00	-26.52	40.00	42.50	6.25	25.00	25.00		35.00	35.00		30.00	25.00	-16.67	21.25	21.25		25.00	25.00		30.00	30.00		105.00	105.00		120.00	120.00	
Locoto (Mediano)	Kg	5.61	5.28	-5.88	5.00	5.00		3.48	3.48		4.78	3.04	-36.40	3.91	3.91		6.96	6.96		2.93	2.83	-3.41	3.91	4.35	11.25	n.i.o.	n.i.o.		5.33	5.33	
Maíz Choclo (Mediano)	100 unid.	100.00	105.00	5.00	95.00	95.00		70.00	80.00	14.29	120.00	120.00		100.00	90.00	-10.00	80.00	80.00		55.00	55.00		80.00	70.00	-12.50	n.i.o.	n.i.o.		87.50	87.50	
Nabo (Mediano)	@	28.75	21.67	-24.63	27.78	27.78		30.00	30.00		n.i.o.	22.50		16.67	16.67		35.00	35.00		n.i.o.	n.i.o.		30.00	30.00		90.00	87.50	-2.78	50.00	50.00	
Pimentón Californiano (sin clasificar)	Kg	4.78	4.78		4.78	4.78		2.61	2.61		3.04	3.04		6.52	6.09	-6.60	2.39	2.39		3.04	3.04		3.91	4.35	11.25	n.i.o.	n.i.o.		10.87	10.87	
Tomate Perita Híbrido (Mediano)	Kg	3.99	3.40	-14.79	3.79	3.91	3.17	2.75	2.97	8.00	1.96	1.59	-18.88	3.42	3.42		2.81	2.81		2.93	2.93		3.67	3.67		n.i.o.	n.i.o.		3.67	3.67	
Tomate Perita Híbrido (Mediano) IMPORTADO	Kg	3.67	3.67		3.91	n.i.o.		n.i.o.	n.i.o.		n.i.o.	n.i.o.		n.i.o.	n.i.o.		n.i.o.	n.i.o.		n.i.o.	n.i.o.		n.i.o.	n.i.o.		5.87	5.87		n.i.o.	n.i.o.	
Vainita Blanca Arbustiva (sin clasificar)	Kg	n.i.o.	7.39		5.22	5.22		3.91	3.91		3.91	2.61	-33.25	6.09	5.22	-14.29	3.91	3.91		3.48	3.48		5.65	5.65		9.35	9.35		7.83	7.83	
Zanahoria (sin clasificar)	Kg	1.93	2.07	7.25	1.68	1.79	6.55	1.61	1.49	-7.45	2.42	2.42		1.49	1.49		0.87	0.87		1.98	1.98		1.63	1.63		5.22	5.22		4.35	4.35	
Zapallo	Kg	2.17	2.17		1.68	2.07	23.21	1.74	1.74		1.74	1.52	-12.64	1.96	1.96		2.61	2.61		1.52	1.52		2.17	2.17		n.i.o.	n.i.o.		3.80	3.80	

REFERENCIA:

■ Alza ■ Baja ■ Se mantiene n.i.o.: No Ingreso Oferta

Fuente: OAP-MDRyT

PRECIOS MAYORISTA DE PRODUCTOS AGROPECUARIOS Y AGROINDUSTRIALES

PRODUCTOS Y SUS CARACTERISTICAS	UNIDAD	EI ALTO			LA PAZ			COCHABAMBA			SANTA CRUZ			ORURO			TARIJA			SUCRE			POTOSI			COBUJA			TRINIDAD		
		25-03-19	26-03-19	VAR %	25-03-19	26-03-19	VAR %	25-03-19	26-03-19	VAR %	25-03-19	26-03-19	VAR %	25-03-19	26-03-19	VAR %	25-03-19	26-03-19	VAR %	25-03-19	26-03-19	VAR %	25-03-19	26-03-19	VAR %	25-03-19	26-03-19	VAR %			
FRUTAS																															
Banana Cavendish (Mediana)	100 unid.	28.33	28.33		35.00	32.50	-7.14	28.00			30.00	35.00	16.67	35.00	30.00	-14.29	35.00	35.00		31.00	31.00		38.00	38.00		80.00	80.00		35.00	35.00	
Damasco (Mediano)	100 unid.	n.i.o.	n.i.o.		n.i.o.	n.i.o.		n.i.o.	n.i.o.		n.i.o.	n.i.o.		n.i.o.	n.i.o.		n.i.o.	n.i.o.		n.i.o.	n.i.o.		n.i.o.	n.i.o.		n.i.o.	n.i.o.		n.i.o.	n.i.o.	
Durazno (Mediano)	100 unid.	28.00	25.00	-10.71	40.00	40.00		45.00	50.00	11.11	60.42	60.42		70.00	70.00		22.22	22.22		42.50	42.50		30.00	30.00		n.i.o.	n.i.o.		85.00	85.00	
Durazno (Mediano) IMPORTADO	100 unid.	n.i.o.	n.i.o.		n.i.o.	n.i.o.		n.i.o.	n.i.o.		n.i.o.	n.i.o.		n.i.o.	n.i.o.		n.i.o.	n.i.o.		n.i.o.	n.i.o.		n.i.o.	n.i.o.		n.i.o.	n.i.o.		n.i.o.	n.i.o.	
Frutilla (sin clasificar)	CAJA 100 unid.	n.i.o.	12.00		11.00	11.00		10.00	10.00		6.66	6.66		n.i.o.	n.i.o.		15.50	15.50		10.00	10.00		n.i.o.	n.i.o.		n.i.o.	n.i.o.		n.i.o.	n.i.o.	
Limón Tahiti (Mediano)	100 unid.	20.00	26.50	32.50	16.50	16.50		28.00	28.00		15.00	14.50	-3.33	25.00	25.00		20.00	20.00		32.50	32.50		40.00	40.00		n.i.o.	n.i.o.		40.00	40.00	
Limón Sutil (Mediano)	100 unid.	18.00	18.00		15.00	15.00		20.00	20.00		12.00	12.00		25.00	20.00	-20.00	n.i.o.	n.i.o.		12.00	12.00		22.00	24.00	9.09	60.00	60.00		40.00	40.00	
Mandarina Criolla (Mediana)	100 unid.	52.50	52.00	-0.95	40.00	40.00		n.i.o.	n.i.o.		30.00	25.00	-16.67	45.00	45.00		n.i.o.	n.i.o.		n.i.o.	n.i.o.		40.00	40.00		n.i.o.	n.i.o.		n.i.o.	n.i.o.	
Mandarina Japonesa (Mediano - Grande)	100 unid.	36.50	36.50		40.00	40.00		35.00	35.00		33.00	31.00	-6.06	40.00	40.00		35.00	35.00		40.00	40.00		n.i.o.	n.i.o.		n.i.o.	n.i.o.		n.i.o.	n.i.o.	
Manga Manzana (Mediana)	100 unid.	n.i.o.	n.i.o.		n.i.o.	n.i.o.		n.i.o.	n.i.o.		n.i.o.	n.i.o.		n.i.o.	n.i.o.		n.i.o.	n.i.o.		n.i.o.	n.i.o.		n.i.o.	n.i.o.		n.i.o.	n.i.o.		n.i.o.	n.i.o.	
Manga Manzana (Mediana) IMPORTADO	CAJA 100 unid.	n.i.o.	n.i.o.		n.i.o.	n.i.o.		n.i.o.	n.i.o.		n.i.o.	n.i.o.		n.i.o.	n.i.o.		n.i.o.	n.i.o.		n.i.o.	n.i.o.		n.i.o.	n.i.o.		n.i.o.	n.i.o.		n.i.o.	n.i.o.	
Manzana (Mediana)	100 unid.	n.i.o.	n.i.o.		n.i.o.	n.i.o.		n.i.o.	n.i.o.		n.i.o.	n.i.o.		n.i.o.	n.i.o.		32.50	32.50		n.i.o.	n.i.o.		n.i.o.	n.i.o.		n.i.o.	n.i.o.		n.i.o.	n.i.o.	
Manzana Red Delicious Mapleado (Mediana) IMPORTADO	100 unid.	n.i.o.	n.i.o.		185.00	185.00		200.00	200.00		n.i.o.	n.i.o.		n.i.o.	n.i.o.		190.00	190.00		180.00	180.00		160.00	160.00		147.92	147.92		90.00	90.00	
Naranja Injerto (Mediano)	100 unid.	50.00	47.50	-5.00	40.00	40.00		35.00	35.00		35.00	31.00	-11.43	50.00	50.00		70.00	70.00		55.00	55.00		42.50	42.50		n.i.o.	n.i.o.		50.00	50.00	
Naranja Criolla (Mediana)	100 unid.	n.i.o.	n.i.o.		n.i.o.	n.i.o.		n.i.o.	n.i.o.		n.i.o.	n.i.o.		n.i.o.	n.i.o.		n.i.o.	n.i.o.		n.i.o.	n.i.o.		n.i.o.	n.i.o.		n.i.o.	n.i.o.		n.i.o.	n.i.o.	
Palta Bacon (Mediano)	100 unid.	n.i.o.	n.i.o.		n.i.o.	n.i.o.		290.00	290.00		n.i.o.	190.00		320.00	320.00		240.00	240.00		n.i.o.	n.i.o.		n.i.o.	n.i.o.		340.00	340.00		90.00	90.00	
Papaya Salvietti (Mediana)	100 unid.	610.00	600.00	-1.64	750.00	750.00		600.00	600.00		325.00	325.00		590.00	600.00	1.69	800.00	800.00		650.00	650.00		750.00	750.00		600.00	600.00		400.00	400.00	
Piña Pucallpa (Mediana)	100 unid.	770.00	783.33	1.73	690.00	690.00		900.00	900.00		800.00	800.00		900.00	900.00		800.00	800.00		850.00	850.00		1000.00	1000.00		n.i.o.	n.i.o.		425.00	425.00	
Plátano (Mediano)	100 unid.	42.00	42.00		42.50	42.50		30.00	30.00		15.00	15.00		45.00	40.00	-11.11	40.00	40.00		45.00	45.00		65.00	70.00	7.69	57.50	57.50		25.00	25.00	
Sandia (Mediano)	Kg.	2.61	n.i.o.		2.28	2.28		2.07	2.07		1.04	1.04		2.39	2.39		1.52	1.52		1.74	1.74		1.96	1.96		2.61	2.61		3.26	3.26	
Toronja Ruby Red (Mediana)	100 unid.	65.00	65.00		60.00	60.00		70.00	70.00		45.00	45.00		80.00	80.00		40.00	40.00		95.00	95.00		n.i.o.	n.i.o.		87.50	87.50		47.50	47.50	
Uva Blanca	Kg.	5.22	5.22		4.35	4.35		4.78	5.22	9.21	6.09	6.09		5.22	5.22		3.48	3.48		5.43	5.43		5.65	5.65		n.i.o.	n.i.o.		n.i.o.	n.i.o.	
Uva Negra	Kg.	5.65	5.65		4.35	4.35		5.65	5.65		6.52	6.52		5.22	5.22		4.35	4.35		5.65	5.65		5.65	5.65		n.i.o.	n.i.o.		n.i.o.	n.i.o.	
Uva Negra IMPORTADO	Kg.	n.i.o.	n.i.o.		n.i.o.	n.i.o.		n.i.o.	n.i.o.		n.i.o.	n.i.o.		n.i.o.	n.i.o.		n.i.o.	n.i.o.		n.i.o.	n.i.o.		n.i.o.	n.i.o.		14.35	14.35		n.i.o.	n.i.o.	
Uva Blanca IMPORTADO	Kg.	n.i.o.	n.i.o.		n.i.o.	n.i.o.		n.i.o.	n.i.o.		n.i.o.	n.i.o.		n.i.o.	n.i.o.		n.i.o.	n.i.o.		n.i.o.	n.i.o.		n.i.o.	n.i.o.		19.13	19.13		n.i.o.	n.i.o.	
CARNES - HUEVOS																															
Carne de Pollo entero eviscerado	Kg.	8.50	8.50		9.25	9.00	-2.70	8.58	8.58		8.50	8.00	-5.88	8.90	9.45	6.18	12.50	12.50		10.00	10.00		10.00	10.00		12.75	12.75		8.00	8.00	
Carne de cerdo en gancho	Kg.	17.00	17.00		18.25	18.25		20.00	20.00		15.00	15.00		22.00	22.00		22.00	22.00		19.00	19.00		21.00	22.00	4.76	23.00	23.00		18.00	18.00	
Carne de res en gancho	Kg.	20.50	20.50		22.50	22.50		21.00	21.00		19.50	19.50		23.00	23.00		22.25	22.25		22.75	22.75		21.00	21.00		17.25	17.25		16.50	16.50	
Huevo (Primera Calidad)	unid.	0.60	0.60		0.70	0.70		0.60	0.60		0.60	0.58	-3.33	0.60	0.60		0.60	0.60		0.65	0.65		0.68	0.68		0.68	0.68		0.40	0.40	
Pacú	Kg.	n.i.o.	n.i.o.		38.00	33.50	-11.84	28.00	28.00		35.00	35.00		n.i.o.	n.i.o.		30.00	30.00		n.i.o.	n.i.o.		n.i.o.	n.i.o.		24.50	24.50		30.83	30.83	
Pejerrey	Kg.	52.17	52.17		54.35	54.35		65.00	65.00		n.i.o.	n.i.o.		50.00	50.00		n.i.o.	n.i.o.		n.i.o.	n.i.o.		n.i.o.	n.i.o.		n.i.o.	n.i.o.		n.i.o.	n.i.o.	
Surubí	Kg.	n.i.o.	n.i.o.		43.50	39.00	-10.34	35.00	35.00		35.00	35.00		n.i.o.	n.i.o.		40.00	40.00		n.i.o.	n.i.o.		n.i.o.	n.i.o.		24.50	24.50		30.00	30.00	
Trucha	Kg.	25.65	25.65		26.09	26.09		32.00	32.00		n.i.o.	n.i.o.		34.78	34.78		n.i.o.	n.i.o.		n.i.o.	n.i.o.		n.i.o.	n.i.o.		n.i.o.	n.i.o.		n.i.o.	n.i.o.	

REFERENCIA:

■ Alza ■ Baja ■ Se mantiene

n.i.o.: No Ingreso Oferta

Fuente: OAP-MDRyT

PRECIOS MAYORISTA DE PRODUCTOS AGROPECUARIOS Y AGROINDUSTRIALES

PRODUCTOS Y SUS CARACTERISTICAS	UNIDAD	EI ALTO			LA PAZ			COCHABAMBA			SANTA CRUZ			ORURO			TARIJA			SUCRE			POTOSI			COBIJA			TRINIDAD		
		25-03-19	26-03-19	VAR %	25-03-19	26-03-19	VAR %	25-03-19	26-03-19	VAR %	25-03-19	26-03-19	VAR %	25-03-19	26-03-19	VAR %	25-03-19	26-03-19	VAR %	25-03-19	26-03-19	VAR %	25-03-19	26-03-19	VAR %	25-03-19	26-03-19	VAR %			
GRANOS - AGROINDUSTRIALES																															
Aceite vegetal a granel	Lt.	7.50	7.50		7.75	7.75		8.00	8.00		7.25	7.25		7.50	7.50		n.i.o.	n.i.o.		7.25	7.25		9.00	9.00		n.i.o.	n.i.o.		9.00	9.00	
Aceite vegetal envasado	BIDON 900 cc.	10.50	10.50		10.42	10.42		10.80	10.80		9.16	9.16		10.42	10.42		n.i.o.	n.i.o.		10.50	10.50		11.00	11.00		n.i.o.	n.i.o.		8.30	8.30	
Aceite vegetal envasado IMPORTADO	BIDON 900 cc.	7.92	7.92		9.90	9.90		n.i.o.	n.i.o.		7.75	7.75		8.10	8.10		9.00	9.00		9.00	9.00		7.50	7.50		7.00	7.00		8.00	8.00	
Amaranto	46 Kg.	n.i.o.	n.i.o.		n.i.o.	n.i.o.		n.i.o.	n.i.o.		n.i.o.	n.i.o.		n.i.o.	n.i.o.		n.i.o.	n.i.o.		n.i.o.	n.i.o.		n.i.o.	n.i.o.		n.i.o.	n.i.o.		n.i.o.	n.i.o.	
Arroz de primera	qq.	320.00	320.00		315.00	315.00		285.00	285.00		266.00	278.00	4.51	290.00	290.00		340.00	340.00		265.00	265.00		270.00	270.00		n.i.o.	n.i.o.		190.00	190.00	
Arroz económico	qq.	210.00	210.00		215.00	215.00		207.50	207.50		187.00	187.00		220.00	220.00		185.00	185.00		180.00	180.00		200.00	200.00		n.i.o.	n.i.o.		162.50	162.50	
Arroz de segunda	qq.	260.00	260.00		260.00	260.00		250.00	250.00		228.75	224.50	-1.86	250.00	250.00		220.00	220.00		245.00	245.00		240.00	240.00		n.i.o.	n.i.o.		170.00	170.00	
Arroz de primera IMPORTADO	qq.	220.80	220.80		220.00	220.00		230.00	230.00		272.17	272.17		230.00	230.00		202.40	202.40		220.80	220.80		n.i.o.	n.i.o.		214.67	214.67		276.00	276.00	
Azúcar blanco	qq.	165.00	165.00		165.00	165.00		160.00	160.00		160.00	160.00		170.00	170.00		160.00	160.00		155.00	155.00		172.50	172.50		n.i.o.	n.i.o.		217.50	217.50	
Azúcar blanco IMPORTADO	SACO qq.	n.i.o.	n.i.o.		n.i.o.	n.i.o.		n.i.o.	n.i.o.		n.i.o.	n.i.o.		n.i.o.	n.i.o.		n.i.o.	n.i.o.		n.i.o.	n.i.o.		n.i.o.	n.i.o.		180.17	180.17		n.i.o.	n.i.o.	
Café molido	Kg.	n.i.o.	n.i.o.		42.00	42.00		34.00	34.00		38.00	38.00		43.00	43.00		50.00	50.00		n.i.o.	n.i.o.		40.00	40.00		n.i.o.	n.i.o.		n.i.o.	n.i.o.	
Café en grano (Mediano)	qq.	n.i.o.	n.i.o.		n.i.o.	n.i.o.		n.i.o.	n.i.o.		n.i.o.	n.i.o.		n.i.o.	n.i.o.		3986.67	3986.67		n.i.o.	n.i.o.		n.i.o.	n.i.o.		n.i.o.	n.i.o.		n.i.o.	n.i.o.	
Cebada en grano	@	47.50	47.50		48.13	48.13		35.00	35.00		n.i.o.	n.i.o.		50.00	50.00		n.i.o.	n.i.o.		22.50	22.50		30.00	30.00		n.i.o.	n.i.o.		n.i.o.	n.i.o.	
Charque de llama	Kg.	54.00	54.00		37.67	37.67		68.00	68.00		n.i.o.	n.i.o.		120.00	120.00		n.i.o.	n.i.o.		165.00	165.00		110.00	110.00		n.i.o.	n.i.o.		n.i.o.	n.i.o.	
Chuña (Mediano)	qq.	370.00	370.00		375.00	375.00		410.00	410.00		400.00	400.00		330.00	330.00		475.00	475.00		560.00	560.00		470.00	470.00		n.i.o.	n.i.o.		820.00	820.00	
Fideo	@	72.00	72.00		75.00	75.00		65.00	65.00		66.50	66.50		78.00	78.00		75.00	75.00		70.00	70.00		70.00	70.00		90.00	90.00		75.00	75.00	
Frejol Negro (Mediano)	qq.	380.00	380.00		365.00	365.00		340.00	340.00		260.00	260.00		n.i.o.	n.i.o.		n.i.o.	n.i.o.		275.00	275.00		n.i.o.	n.i.o.		n.i.o.	n.i.o.		n.i.o.	n.i.o.	
Girasol (Pequeño color café rayado)	qq.	n.i.o.	n.i.o.		n.i.o.	n.i.o.		n.i.o.	n.i.o.		n.i.o.	n.i.o.		n.i.o.	n.i.o.		n.i.o.	n.i.o.		n.i.o.	n.i.o.		n.i.o.	n.i.o.		n.i.o.	n.i.o.		n.i.o.	n.i.o.	
Harina blanca	46 Kg.	180.00	180.00		181.62	181.62		177.10	177.10		184.00	184.00		n.i.o.	n.i.o.		n.i.o.	n.i.o.		n.i.o.	n.i.o.		n.i.o.	n.i.o.		n.i.o.	n.i.o.		215.00	215.00	
Harina blanca IMPORTADO	SACO 46 Kg.	170.20	170.20		170.20	170.20		174.80	174.80		174.80	170.20	-2.63	165.60	165.60		170.20	170.20		174.80	174.80		170.20	170.20		214.06	214.06		193.20	193.20	
Leche fluida	BIDON 946 ml.	5.70	5.70		5.70	5.70		5.70	5.70		5.70	5.70		5.60	5.60		5.00	5.00		5.50	5.50		6.00	6.00		n.i.o.	n.i.o.		5.88	5.88	
Leche en polvo	LATA 2500 grs.	155.00	155.00		150.00	150.00		160.00	160.00		150.00	150.00		163.00	163.00		150.00	150.00		155.00	155.00		160.00	160.00		165.00	165.00		167.50	167.50	
Manteca de cerdo IMPORTADO	LATA 17 Kg.	210.00	210.00		220.00	220.00		217.00	217.00		205.00	205.00		220.00	220.00		200.00	200.00		215.00	215.00		200.00	200.00		n.i.o.	n.i.o.		n.i.o.	n.i.o.	
Manteca vegetal	CAJA 17 Kg.	215.00	215.00		212.00	212.00		225.00	225.00		210.00	210.00		200.00	200.00		200.00	200.00		210.00	210.00		220.00	220.00		n.i.o.	n.i.o.		220.00	220.00	
Maní con cáscara rojo	qq.	375.00	375.00		395.00	395.00		460.00	430.00	-6.52	350.00	350.00		455.00	455.00		400.00	400.00		370.00	370.00		440.00	440.00		n.i.o.	n.i.o.		n.i.o.	n.i.o.	
Maíz Blanco (Grande)	qq.	350.00	350.00		390.00	390.00		480.00	400.00	-16.67	400.00	400.00		400.00	320.00	-20.00	315.00	315.00		240.00	240.00		340.00	340.00		n.i.o.	n.i.o.		n.i.o.	n.i.o.	
Maíz amarillo duro	qq.	90.75	90.75		100.00	100.00		85.00	85.00		65.00	65.00		85.00	80.00	-5.88	n.i.o.	n.i.o.		75.00	75.00		120.00	120.00		n.i.o.	n.i.o.		85.00	85.00	
Maíz amarillo duro IMPORTADO	qq.	n.i.o.	n.i.o.		n.i.o.	n.i.o.		n.i.o.	n.i.o.		n.i.o.	n.i.o.		n.i.o.	n.i.o.		75.00	75.00		n.i.o.	n.i.o.		n.i.o.	n.i.o.		92.00	94.30	2.50	n.i.o.	n.i.o.	
Quinua Real	qq.	800.00	800.00		n.i.o.	n.i.o.		850.00	800.00	-5.88	n.i.o.	n.i.o.		650.00	650.00		n.i.o.	n.i.o.		n.i.o.	n.i.o.		680.00	680.00		n.i.o.	n.i.o.		n.i.o.	n.i.o.	
Sorgo	qq.	n.i.o.	n.i.o.		110.00	110.00		68.00	68.00		46.00	46.00		80.00	80.00		n.i.o.	n.i.o.		62.50	62.50		100.00	100.00		n.i.o.	n.i.o.		n.i.o.	n.i.o.	
Soya en grano	qq.	210.00	210.00		215.00	215.00		230.00	230.00		150.00	150.00		n.i.o.	n.i.o.		270.00	270.00		190.00	190.00		n.i.o.	n.i.o.		n.i.o.	n.i.o.		n.i.o.	n.i.o.	
Sésamo (Escobero)	qq.	n.i.o.	n.i.o.		n.i.o.	n.i.o.		780.00	780.00		n.i.o.	n.i.o.		n.i.o.	n.i.o.		n.i.o.	n.i.o.		n.i.o.	n.i.o.		n.i.o.	n.i.o.		n.i.o.	n.i.o.		n.i.o.	n.i.o.	
Trigo en grano	qq.	220.00	220.00		230.00	230.00		250.00	250.00		n.i.o.	n.i.o.		n.i.o.	n.i.o.		155.00	155.00		145.00	145.00		160.00	160.00		n.i.o.	n.i.o.		n.i.o.	n.i.o.	
Trigo pelado	qq.	250.00	250.00		275.00	275.00		340.00	340.00		240.00	240.00		330.00	330.00		245.00	245.00		205.00	205.00		320.00	320.00		n.i.o.	n.i.o.		n.i.o.	n.i.o.	
Tunta	qq.	880.00	880.00		1010.00	1010.00		710.00	710.00		720.00	720.00		1040.00	1040.00		n.i.o.	n.i.o.		n.i.o.	n.i.o.		n.i.o.	n.i.o.		n.i.o.	n.i.o.		n.i.o.	n.i.o.	
Tunta . IMPORTADO	50 Kg.	1116.67	1116.67		1080.00	1080.00		990.00	990.00		869.57	869.57		1200.00	1200.00		n.i.o.	n.i.o.		n.i.o.	n.i.o.		n.i.o.	n.i.o.		n.i.o.	n.i.o.		n.i.o.	n.i.o.	

Nota: El precio de pollo que se reflejan en el boletín diario correspondiente a la ciudad de Tarija, pertenece a la producción local.

REFERENCIA:



Alza



Baja



Se mantiene

n.i.o.: No Ingreso Oferta

Fuente: OAP-MDRyT

PRECIOS MAYORISTAS DE LA CARNE DE POLLO ENTERO EVISCERADO Y AZÚCAR BLANCO

26 DE MARZO DE 2019

CARNE DE POLLO — AGENCIA

CIUDAD	SOFÍA	IMBA	ALG	PIO RICO	PROMEDIO
EI ALTO	9.00	8.50	n.i.o.	8.00	8,50
LA PAZ	9.00	9.50	n.i.o.	8.50	9,00
COCHABAMBA	9.50	9.80	8.00	7.00	8,58
SANTA CRUZ	8.00	8.00	n.i.o.	n.i.o.	8,00
ORURO	9.80	9.80	9.20	9.00	9,45
SUCRE	n.i.o.	10.00	n.i.o.	10.00	10,00
POTOSI	n.i.o.	10.00	10.00	n.i.o.	10,00
TRINIDAD	8.00	n.i.o.	n.i.o.	n.i.o.	8,00

Para esta jornada se registro un leve incremento en el precio de la carne de pollo entero eviscerado en la ciudad de Oruro de las marcas SOFIA e IMBA debido a la baja oferta. Bajó de precio en las ciudades de La Paz y Santa Cruz de las marcas SOFIA, PIO RICO e IMBA debido a la sobreproducción en los mataderos.

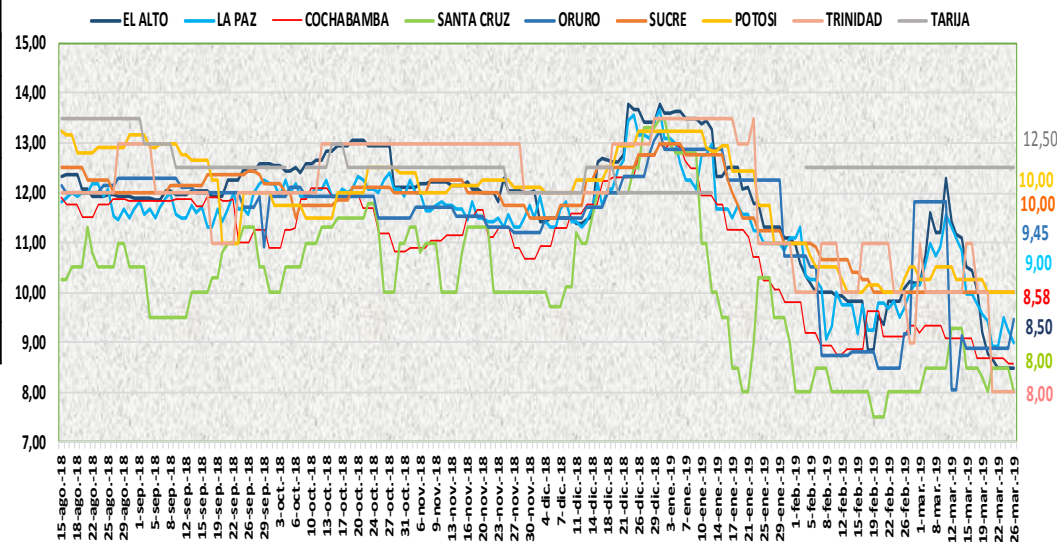

26 DE MARZO DE 2019

AZUCAR BLANCO — MARCAS

CIUDAD	LA BELGICA		UNAGRO		GUABIRÁ		SAN AURELIO		BERMEJO	
	Bs/qq	Bs/Kg	Bs/qq	Bs/Kg	Bs/qq	Bs/Kg	Bs/qq	Bs/Kg	Bs/qq	Bs/Kg
EI ALTO	165.00	3.59	n.i.o.	n.i.o.	n.i.o.	n.i.o.	165.00	3.59	n.i.o.	n.i.o.
LA PAZ	170.00	3.70	n.i.o.	n.i.o.	n.i.o.	n.i.o.	165.00	3.59	n.i.o.	n.i.o.
COCHABAMBA	155.00	3.37	165.00	3.59	165.00	3.59	160.00	3.48	n.i.o.	n.i.o.
SANTA CRUZ	n.i.o.	n.i.o.	n.i.o.	n.i.o.	207.50	4.51	160.00	3.48	n.i.o.	n.i.o.
ORURO	n.i.o.	n.i.o.	170.00	3.70	n.i.o.	n.i.o.	170.00	3.70	180.00	3.91
SUCRE	n.i.o.	n.i.o.	n.i.o.	n.i.o.	n.i.o.	n.i.o.	155.00	3.37	170.00	3.70
TARIJA	n.i.o.	n.i.o.	n.i.o.	n.i.o.	n.i.o.	n.i.o.	n.i.o.	n.i.o.	160.00	3.48
POTOSI	n.i.o.	n.i.o.	n.i.o.	n.i.o.	n.i.o.	n.i.o.	170.00	3.70	175.00	3.80
TRINIDAD	n.i.o.	n.i.o.	215.00	4.67	220.00	4.78	n.i.o.	n.i.o.	n.i.o.	n.i.o.

En esta jornada se mantiene de manera continua el precio del azúcar blanco en las ocho ciudades capitales en sus diferentes marcas.

REFERENCIA:

Alza (Red square) Baja (Green square) Se mantiene (Yellow square)

n.i.o.: No Ingreso Oferta

Fuente: OAP-MDRyT

COMENTARIOS DE PRODUCTOS AGROPECUARIOS Y AGROINDUSTRIALES

El Alto. - Subieron de precio; la zanahoria de Oruro por buena demanda, el limón tahití de Yapacani y de Alto Beni, la piña de Cochabamba la papa desiré de Tarija, la arveja blanca de Sorata debido a la baja oferta de estos productos en los mercados. Bajaron de precio; el haba verde de Cochabamba la calidad es regular, el nabo de Achocalla, el tomate de Sorata, la naranja injerta, la papaya salvietti de Alto Beni, esto porque aumento la oferta en el mercado. Nota. - Para hoy el durazno de Luribay y de Sapahaqui se cotizo solo de variedad alicante de baja calidad, la variedad gomuseo reyes que es más cotizado por los demandantes por su suavidad el precio suele ser más elevado que el olincate.

La Paz. - Subieron de precio; la cebolla verde de Achacachi, el haba verde de Copacabana, el tomate perita de Cochabamba, la lechuga arrepollada de La Paz, la zanahoria de Oruro, el zapallo de Cochabamba por ser productos frescos. Bajaron de precio; la carne de pollo de las marcas SOFÍA y PIO RICO por el buen abastecimiento y a la poca demanda del mismo, la arveja verde de Palca, la banana cavendish de Alto Beni por el incremento en su oferta. Nota. - Hoy no se reportó el tomate perita de Perú, la zanahoria de Oruro está llevando dos camiones al Perú ya que en Perú no hay zanahoria.

Cochabamba. - Subieron de precio; el durazno que ingreso de San Benito, la uva blanca de Tarija debido a que hoy día se está comercializando solo con remanentes. Bajaron de precio; la papalisa de Colomi en mayor cantidad es por eso que tiene una buena oferta, el maní de cascara roja que ingreso de Villa Azurduy, el maíz blanco de Punata, la quinua real que ingreso de Challapata debido a que la oferta es mayor que la demanda en el mercado.

Santa Cruz. - Subieron de precio; la arveja verde, la lechuga crespa de Pampa Grande es por la afectación en la producción como consecuencia de las lluvias, el arroz de primera hoy se ofertó a mayor precio ya que llegó recién pulido desde los molinos, el banano Cavendish de Chimore se observa moderada cantidad. Bajaron de precio; la carne de pollo y el huevo registran un descenso debido a la sobreproducción en los mataderos, el locoto de Cochabamba, tomate pera, lechuga arrepollada, vainita, el zapallo de Pampa Grande por la buena oferta de estos productos, la papa desiré, la yuca, la mandarina japonesa y criolla, la naranja injerta de municipios cruceños, el arroz de segunda, la harina de trigo importada sufrió un leve descenso debido a la buena oferta.

Oruro. - Subieron de precio; el ají de Perú, la papaya de Alto Beni, la carne de pollo en las diferentes marcas por bajar la oferta, pero en pocos volúmenes, por el paro que se está realizando en Cochabamba en Sipe Sipe. Bajaron de precio; la papa huaycha de independencia y Colquiri, la cebolla verde de Paria, el haba de Caracollo y Paria, el maíz choclo de Cochabamba, el pimentón de Caranavi y la Guardia, la vainita de Colomi, la banana de Alto Beni, el limón sutil, el plátano de Alto Beni, el maíz blanco de Cochabamba, el maíz amarillo de Santa Cruz por la buena oferta.

Sucre. - Bajaron de precio; el locoto de Cochabamba, la lechuga crespa y la papa desiré de Chuquisaca y Potosí debido a la buena oferta de estos productos, la papa huaycha de Cochabamba y Potosí, la papalisa de Cochabamba debido a la buena oferta y regular demanda que se presenta de este producto.

Tarija. - Bajaron de precio; la cebolla cola verde de Tarija, Tomayapo y El Puente, la arveja verde procedente de Tarija por la sobre oferta en los mercados.

Potosí. - Subieron de precio; la carne de cerdo en gancho de Potosí y Chuquisaca, el pimentón de Betanzos y Tarija, el locoto de Colomi, el limón sutil de Oronkota y Poco, el plátano de Colomi y Alto Beni debido a la reducción de la oferta y a la especulación. Bajaron de precio; la arveja de Puna y Betanzos, el maíz choclo de Cotagaita, Betanzos y Puna debido a la mejora de la oferta.

Cobija. - Subió de precio; el maíz amarillo duro de Brasil (Epitaciolandia) esto se da desde el lugar de origen del producto. Bajo de precio; el nabo de Perú (Puerto Maldonado) debido a que su demanda es baja y para evitar que este se vaya deteriorando.

Trinidad. - Bajo de precio; la lima mediana para hoy llevo del municipio de San Andrés por sus buenos ingresos al igual que la toronja.