

N° 0167

BOLETIN DIARIO DE PRECIOS MAYORISTA

Viernes, 26 de Julio de 2019

PRODUCTOS Y SUS CARACTERISTICAS	UNIDAD	EI ALTO			LA PAZ			COCHABAMBA			SANTA CRUZ			ORURO			TARIJA			SUCRE			POTOSI			COBIJA			TRINIDAD		
		25-07-19	26-07-19	VAR%	25-07-19	26-07-19	VAR%	25-07-19	26-07-19	VAR%	25-07-19	26-07-19	VAR%	25-07-19	26-07-19	VAR%	25-07-19	26-07-19	VAR%	25-07-19	26-07-19	VAR%	25-07-19	26-07-19	VAR%	25-07-19	26-07-19	VAR%	25-07-19	26-07-19	VAR%
TUBERCULOS - RAICES																															
Papa Desiree (Mediana)	@	45.00	46.25	2.78	43.89	43.89		51.11	51.11		41.00	41.00		50.00	50.00		40.63	40.63		43.00	43.00		40.00	40.00		n.i.o.	n.i.o.		63.50	63.50	
Papa Huaycha o Imilla (Mediana)	@	33.54	33.54		33.15	33.15		40.00	42.22	5.55	43.00	43.00		35.56	42.22	18.73	n.i.o.	n.i.o.		35.00	35.00		38.75	38.75		65.00	65.00		62.00	62.00	
Papa Holandesa (Mediana) IMPORTADO	@	54.44	54.44		54.44	54.44		n.i.o.	n.i.o.		n.i.o.	n.i.o.		54.00	n.i.o.		n.i.o.	n.i.o.		n.i.o.	n.i.o.		n.i.o.	n.i.o.		60.00	60.00		n.i.o.	n.i.o.	
Papalisa Cáscara Roja o Amarilla (Mediana)	@	50.00	50.00		45.00	45.00		35.00	35.00		38.00	35.00	-7.89	40.00	33.33	-16.67	32.50	32.50		30.00	30.00		45.00	45.00		n.i.o.	n.i.o.		67.50	67.50	
Yuca (Mediano - Grande)	Kg.	2.83	2.83		3.91	3.37	-13.81	2.78	3.04	9.35	1.52	1.54	1.32	4.35	5.22	20.00	2.61	2.61		2.00	2.00		n.i.o.	n.i.o.		2.61	2.61		2.93	2.93	
HORTALIZAS																															
Ajo	@	131.25	131.25		150.00	150.00		120.00	120.00		110.00	120.00	9.09	120.00	120.00		116.25	116.25		150.00	150.00		75.00	75.00		157.50	157.50		147.50	147.50	
Ají en Vaina	@	n.i.o.	n.i.o.		n.i.o.	n.i.o.		312.50	312.50		318.33	318.33		n.i.o.	n.i.o.		250.00	250.00		150.00	150.00		230.00	230.00		n.i.o.	n.i.o.		442.50	442.50	
Ají en Vaina IMPORTADO	BOLSA @	350.00	350.00		375.00	375.00		325.00	325.00		340.00	340.00		345.00	345.00		300.00	300.00		n.i.o.	n.i.o.		n.i.o.	n.i.o.		n.i.o.	n.i.o.		385.00	385.00	
Arveja Verde (Mediana)	@	100.00	100.00		100.00	110.00	10.00	90.00	80.00	-11.11	75.00	70.00	-6.67	110.00	120.00	9.09	95.00	107.50	13.16	65.00	75.00	15.38	90.00	90.00		100.00	105.00	5.00	120.00	120.00	
Cebolla Verde (sin clasificar)	Kg.	2.46	2.46		3.26	3.04	-6.75	1.57	1.74	10.83	2.96	2.96		2.46	2.32	-5.69	2.07	3.48	68.12	2.83	3.70	30.74	3.04	3.48	14.47	n.i.o.	n.i.o.		3.15	3.15	
Cebolla cabeza (Mediana)	Kg.	3.13	3.13		3.57	3.57		2.83	3.04	7.42	3.17	3.24	2.21	3.91	3.62	-7.42	3.48	3.48		3.37	3.37		3.80	3.70	-2.63	n.i.o.	n.i.o.		5.13	5.13	
Cebolla cabeza (Mediana) IMPORTADO	Kg.	4.25	4.25		4.25	4.25		n.i.o.	n.i.o.		n.i.o.	n.i.o.		4.25	n.i.o.		n.i.o.	n.i.o.		n.i.o.	n.i.o.		n.i.o.	n.i.o.		4.78	4.78		n.i.o.	n.i.o.	
Haba Verde Grande	@	50.00	50.00		55.00	55.00		45.00	45.00		35.00	40.63	16.09	60.00	65.00	8.33	50.00	50.00		60.00	60.00		60.00	62.50	4.17	97.50	100.00	2.56	119.50	119.50	
Locoto (Mediano)	Kg.	6.30	6.30		6.09	6.52	7.06	4.35	4.35		4.78	4.78		4.35	4.35		6.09	6.09		5.22	5.43	4.02	5.22	4.78	-8.43	n.i.o.	n.i.o.		5.22	5.22	
Maíz Choclo (Mediano)	100 unid.	118.25	122.22	3.36	165.00	165.00		170.00	170.00		n.i.o.	150.00		160.00	160.00		n.i.o.	n.i.o.		220.00	220.00		n.i.o.	n.i.o.		n.i.o.	n.i.o.		n.i.o.	n.i.o.	
Nabo (Mediano)	@	29.45	29.45		31.11	31.11		25.00	25.00		23.00	23.00		25.83	23.33	-9.68	12.50	12.50		n.i.o.	n.i.o.		30.00	30.00		82.50	82.50		52.50	52.50	
Pimentón Californiano (sin clasificar)	Kg.	3.91	5.43	38.87	6.96	6.96		5.65	5.22	-7.61	3.77	3.77		7.17	6.96	-2.93	3.80	3.91	2.89	4.78	4.78		6.52	6.52		n.i.o.	n.i.o.		11.09	11.09	
Tomate Perita Híbrido (Mediano)	Kg.	3.67	3.67		3.79	3.79		2.64	2.64		1.47	1.71	16.33	3.67	3.42	-6.81	2.93	3.18	8.53	2.93	2.93		2.93	3.42	16.72	n.i.o.	n.i.o.		4.16	4.16	
Tomate Perita Híbrido (Mediano) IMPORTADO	Kg.	3.67	3.67		3.91	3.91		n.i.o.	n.i.o.		n.i.o.	n.i.o.		n.i.o.	n.i.o.		n.i.o.	n.i.o.		n.i.o.	n.i.o.		n.i.o.	n.i.o.		4.40	4.40		n.i.o.	n.i.o.	
Vainita Blanca Arbustiva (sin clasificar)	Kg.	8.70	8.26	-5.06	8.48	9.13	7.67	7.83	6.96	-11.11	5.22	5.22		5.65	7.83	38.58	6.52	6.52		5.65	6.09	7.79	6.52	6.96	6.75	8.70	9.13	4.94	7.83	7.83	
Zanahoria (sin clasificar)	Kg.	2.42	2.42		2.32	2.32		1.74	1.93	10.92	2.43	2.61	7.41	2.17	2.17		2.77	2.77		2.32	2.27	-2.16	2.72	2.72		5.22	5.22		5.22	5.22	
Zapallo .	Kg.	1.74	1.74		1.85	1.85		1.85	1.85		1.30	1.30		2.17	2.17		2.17	2.17		1.41	1.41		1.96	1.96		n.i.o.	n.i.o.		3.91	3.70	-5.37

REFERENCIA:

■ Alza ■ Baja ■ Se mantiene n.i.o.: No Ingreso Oferta

Fuente: OAP-MDRyT

PRECIOS MAYORISTA DE PRODUCTOS AGROPECUARIOS Y AGROINDUSTRIALES

PRODUCTOS Y SUS CARACTERISTICAS	UNIDAD	EI ALTO			LA PAZ			COCHABAMBA			SANTA CRUZ			ORURO			TARJA			SUCRE			POTOSI			COBUJA			TRINIDAD		
		25-07-19	26-07-19	VAR %	25-07-19	26-07-19	VAR %	25-07-19	26-07-19	VAR %	25-07-19	26-07-19	VAR %	25-07-19	26-07-19	VAR %	25-07-19	26-07-19	VAR %	25-07-19	26-07-19	VAR %	25-07-19	26-07-19	VAR %	25-07-19	26-07-19	VAR %	25-07-19	26-07-19	VAR %
FRUTAS																															
Banana Cavendish (Mediana)	100 unid.	28.00	28.00		27.67	27.67		40.00	45.00	12.50	40.00	40.00		35.00	35.00		40.00	40.00		35.00	35.00		38.00	38.00		75.00	75.00		35.00	35.00	
Damasco (Mediano)	100 unid.	n.i.o.	n.i.o.		n.i.o.	n.i.o.		n.i.o.	n.i.o.		n.i.o.	n.i.o.		n.i.o.	n.i.o.		n.i.o.	n.i.o.		n.i.o.	n.i.o.		n.i.o.	n.i.o.		n.i.o.	n.i.o.		n.i.o.	n.i.o.	
Durazno (Mediano)	100 unid.	n.i.o.	n.i.o.		n.i.o.	n.i.o.		n.i.o.	n.i.o.		n.i.o.	n.i.o.		n.i.o.	n.i.o.		n.i.o.	n.i.o.		n.i.o.	n.i.o.		n.i.o.	n.i.o.		n.i.o.	n.i.o.		n.i.o.	n.i.o.	
Durazno (Mediano) IMPORTADO	100 unid.	n.i.o.	n.i.o.		n.i.o.	n.i.o.		n.i.o.	n.i.o.		n.i.o.	n.i.o.		n.i.o.	n.i.o.		n.i.o.	n.i.o.		n.i.o.	n.i.o.		n.i.o.	n.i.o.		n.i.o.	n.i.o.		n.i.o.	n.i.o.	
Frutilla (sin clasificar)	CAJA 100 unid.	15.00	15.00		15.50	15.50		15.00	17.00	13.33	9.99	9.99		n.i.o.	n.i.o.		18.00	18.00		17.00	17.00		n.i.o.	n.i.o.		n.i.o.	n.i.o.		n.i.o.	n.i.o.	
Limón Tahiti (Mediano)	100 unid.	28.00	28.00		30.00	30.00		28.00	28.00		12.50	12.50		32.50	32.50		n.i.o.	n.i.o.		27.00	27.00		40.00	33.50	-16.25	n.i.o.	n.i.o.		37.50	37.50	
Limón Sutil (Mediano)	100 unid.	n.i.o.	30.00		n.i.o.	n.i.o.		40.00	40.00		32.00	32.00		35.00	35.00		25.00	25.00		30.00	30.00		35.00	32.50	-7.14	47.50	47.50		37.50	37.50	
Mandarina Criolla (Mediana)	100 unid.	n.i.o.	n.i.o.		25.00	25.00		20.00	20.00		n.i.o.	n.i.o.		25.00	25.00		20.00	20.00		n.i.o.	n.i.o.		37.50	37.50		n.i.o.	n.i.o.		n.i.o.	n.i.o.	
Mandarina Japonesa (Mediano - Grande)	100 unid.	n.i.o.	n.i.o.		30.00	29.00	-3.33	20.00	20.00		12.00	12.00		25.00	25.00		25.00	25.00		29.00	29.00		37.50	37.50		n.i.o.	n.i.o.		40.00	40.00	
Manga Manzana (Mediana)	100 unid.	n.i.o.	n.i.o.		n.i.o.	n.i.o.		n.i.o.	n.i.o.		n.i.o.	n.i.o.		n.i.o.	n.i.o.		n.i.o.	n.i.o.		n.i.o.	n.i.o.		n.i.o.	n.i.o.		n.i.o.	n.i.o.		n.i.o.	n.i.o.	
Manga Manzana (Mediana) IMPORTADO	CAJA 100 unid.	n.i.o.	n.i.o.		n.i.o.	n.i.o.		n.i.o.	n.i.o.		n.i.o.	n.i.o.		n.i.o.	n.i.o.		n.i.o.	n.i.o.		n.i.o.	n.i.o.		n.i.o.	n.i.o.		n.i.o.	n.i.o.		n.i.o.	n.i.o.	
Manzana (Mediana)	100 unid.	n.i.o.	n.i.o.		n.i.o.	n.i.o.		n.i.o.	n.i.o.		n.i.o.	n.i.o.		n.i.o.	n.i.o.		n.i.o.	n.i.o.		n.i.o.	n.i.o.		n.i.o.	n.i.o.		n.i.o.	n.i.o.		n.i.o.	n.i.o.	
Manzana Red Delicious Mapleado (Mediana) IMPORTADO	100 unid.	n.i.o.	n.i.o.		165.00	165.00		160.00	160.00		122.50	122.50		n.i.o.	n.i.o.		195.00	195.00		180.00	180.00		150.00	150.00		147.92	147.92		87.50	87.50	
Naranja Injerto (Mediano)	100 unid.	32.00	32.00		30.00	30.00		30.00	30.00		25.00	25.00		35.00	35.00		26.50	26.50		50.00	50.00		35.00	32.50	-7.14	50.00	50.00		n.i.o.	n.i.o.	
Naranja Criolla (Mediana)	100 unid.	25.00	25.00		25.00	25.00		n.i.o.	n.i.o.		28.00	27.00	-3.57	35.00	35.00		25.00	25.00		26.50	26.50		32.50	30.00	-7.69	60.00	60.00		n.i.o.	n.i.o.	
Palta Bacon (Mediano)	100 unid.	n.i.o.	n.i.o.		n.i.o.	n.i.o.		n.i.o.	n.i.o.		n.i.o.	n.i.o.		n.i.o.	n.i.o.		350.00	350.00		n.i.o.	n.i.o.		n.i.o.	n.i.o.		n.i.o.	n.i.o.		n.i.o.	n.i.o.	
Papaya Salvietti (Mediana)	100 unid.	640.00	640.00		660.00	660.00		600.00	600.00		300.00	300.00		650.00	650.00		590.00	590.00		600.00	600.00		675.00	675.00		550.00	550.00		425.00	425.00	
Piña Pucallpa (Mediana)	100 unid.	650.00	650.00		640.00	640.00		580.00	580.00		350.00	350.00		1100.00	1100.00		800.00	800.00		800.00	800.00		950.00	950.00		520.00	520.00		425.00	425.00	
Plátano (Mediano)	100 unid.	43.50	43.50		47.50	47.50		60.00	60.00		23.67	24.00	1.39	40.00	40.00		40.00	40.00		45.00	50.00	11.11	85.00	80.00	-5.88	57.50	57.50		30.00	30.00	
Sandía (Mediano)	Kg.	2.97	2.97		2.83	2.83		2.07	2.07		1.09	1.09		3.04	3.04		n.i.o.	n.i.o.		1.96	1.96		n.i.o.	2.39		1.96	1.96		3.21	3.21	
Toronja Ruby Red (Mediana)	100 unid.	67.50	67.50		67.50	67.50		80.00	80.00		32.67	32.67		70.00	70.00		45.00	45.00		55.00	50.00	-9.09	90.00	80.00	-11.11	82.50	82.50		37.50	37.50	
Uva Blanca	Kg.	n.i.o.	n.i.o.		n.i.o.	n.i.o.		n.i.o.	n.i.o.		n.i.o.	n.i.o.		n.i.o.	n.i.o.		n.i.o.	n.i.o.		n.i.o.	n.i.o.		n.i.o.	n.i.o.		n.i.o.	n.i.o.		n.i.o.	n.i.o.	
Uva Negra	Kg.	n.i.o.	n.i.o.		n.i.o.	n.i.o.		n.i.o.	n.i.o.		n.i.o.	n.i.o.		n.i.o.	n.i.o.		n.i.o.	n.i.o.		n.i.o.	n.i.o.		n.i.o.	n.i.o.		n.i.o.	n.i.o.		n.i.o.	n.i.o.	
Uva Negra IMPORTADO	Kg.	10.00	10.00		n.i.o.	n.i.o.		n.i.o.	n.i.o.		n.i.o.	n.i.o.		n.i.o.	n.i.o.		n.i.o.	n.i.o.		n.i.o.	n.i.o.		n.i.o.	n.i.o.		14.78	15.00	1.49	n.i.o.	n.i.o.	
Uva Blanca IMPORTADO	Kg.	n.i.o.	n.i.o.		n.i.o.	n.i.o.		n.i.o.	n.i.o.		n.i.o.	13.04		n.i.o.	n.i.o.		n.i.o.	n.i.o.		n.i.o.	n.i.o.		n.i.o.	n.i.o.		n.i.o.	n.i.o.		n.i.o.	n.i.o.	
CARNES - HUEVOS																															
Carne de Pollo entero eviscerado	Kg.	14.27	14.27		13.10	13.10		13.13	13.13		13.00	13.00		13.25	13.25		12.50	12.50		13.25	13.25		13.25	13.25		13.00	13.00		15.00	15.00	
Carne de cerdo en gancho	Kg.	17.00	17.00		18.25	18.25		20.00	20.00		16.00	16.00		20.50	20.50		22.00	22.00		17.50	17.50		22.00	21.00	-4.55	23.00	23.00		18.50	18.50	
Carne de res en gancho	Kg.	21.50	21.50		21.50	21.50		20.50	20.50		19.00	19.00		24.00	24.00		22.25	22.25		22.75	22.75		21.00	21.00		17.25	17.25		16.50	16.50	
Huevo (Primera Calidad)	unid.	0.80	0.80		0.70	0.70		0.60	0.60		0.62	0.62		0.60	0.60		0.60	0.60		0.68	0.68		0.68	0.68		0.68	0.68		0.52	0.52	
Pacú	Kg.	n.i.o.	n.i.o.		30.00	30.00		25.00	25.00		25.00	25.00		30.00	30.00		n.i.o.	n.i.o.		n.i.o.	n.i.o.		n.i.o.	n.i.o.		24.50	24.50		28.50	28.50	
Pejerrey	Kg.	56.09	56.09		53.04	55.22	4.11	60.00	60.00		n.i.o.	n.i.o.		54.43	54.43		n.i.o.	n.i.o.		n.i.o.	n.i.o.		n.i.o.	n.i.o.		n.i.o.	n.i.o.		n.i.o.	n.i.o.	
Surubí	Kg.	n.i.o.	n.i.o.		41.00	41.00		38.00	38.00		30.00	30.00		40.00	40.00		n.i.o.	n.i.o.		n.i.o.	n.i.o.		n.i.o.	n.i.o.		24.50	24.50		27.00	27.00	
Trucha	Kg.	25.22	25.22		29.13	29.13		35.00	35.00		n.i.o.	n.i.o.		31.30	31.30		n.i.o.	n.i.o.		n.i.o.	n.i.o.		n.i.o.	n.i.o.		n.i.o.	n.i.o.		n.i.o.	n.i.o.	

REFERENCIA:



Alza



Baja



Se mantiene

n.i.o.: No Ingreso Oferta

Fuente: OAP-MDRyT

PRECIOS MAYORISTAS DE LA CARNE DE POLLO ENTERO EVISCERADO Y AZÚCAR BLANCO

26 DE JULIO DE 2019

CARNE DE POLLO — AGENCIA

CIUDAD	SOFÍA	IMBA	ALG	PIO RICO	PROMEDIO
EI ALTO	14.50	14.50	n.i.o.	13.80	14,27
LA PAZ	13.40	13.25	n.i.o.	12.65	13,10
COCHABAMBA	14.00	13.50	13.00	12.00	13,13
SANTA CRUZ	13.00	13.00	n.i.o.	n.i.o.	13,00
ORURO	14.00	13.00	13.00	13.00	13,25
SUCRE	n.i.o.	13.50	n.i.o.	13.00	13,25
POTOSI	n.i.o.	12.50	14.00	n.i.o.	13,25
TRINIDAD	15.00	n.i.o.	n.i.o.	n.i.o.	15,00

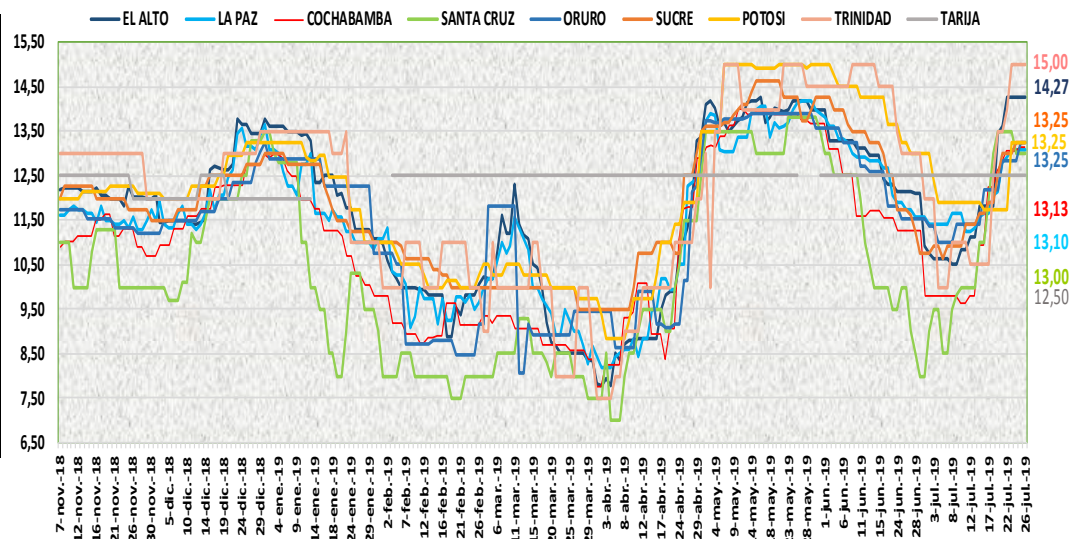

En esta jornada se mantiene estable el precio de la carne de pollo entero eviscerado en sus diferentes marcas en las ocho ciudades capitales.

26 DE JULIO DE 2019

AZUCAR BLANCO — MARCAS

CIUDAD	LA BELGICA		UNAGRO		GUABIRÁ		SAN AURELIO		BERMEJO	
	Bs/qg	Bs/Kg	Bs/qg	Bs/Kg	Bs/qg	Bs/Kg	Bs/qg	Bs/Kg	Bs/qg	Bs/Kg
EI ALTO	163.33	3.55	n.i.o.	n.i.o.	n.i.o.	n.i.o.	160.00	3.48	n.i.o.	n.i.o.
LAPAZ	160.00	3.48	n.i.o.	n.i.o.	n.i.o.	n.i.o.	155.00	3.37	n.i.o.	n.i.o.
COCHABAMBA	150.00	3.26	150.00	3.26	150.00	3.26	150.00	3.26	n.i.o.	n.i.o.
SANTA CRUZ	n.i.o.	n.i.o.	n.i.o.	n.i.o.	205.00	4.46	140.00	3.04	n.i.o.	n.i.o.
ORURO	n.i.o.	n.i.o.	170.00	3.70	n.i.o.	n.i.o.	170.00	3.70	180.00	3.91
SUCRE	n.i.o.	n.i.o.	n.i.o.	n.i.o.	n.i.o.	n.i.o.	150.00	3.26	160.00	3.48
TARIJA	n.i.o.	n.i.o.	n.i.o.	n.i.o.	n.i.o.	n.i.o.	n.i.o.	n.i.o.	160.00	3.48
POTOSI	n.i.o.	n.i.o.	n.i.o.	n.i.o.	n.i.o.	n.i.o.	150.00	3.26	175.00	3.80
TRINIDAD	n.i.o.	n.i.o.	215.00	4.67	220.00	4.78	n.i.o.	n.i.o.	n.i.o.	n.i.o.

En esta jornada se mantiene estable el precio del azúcar blanco en sus diferentes marcas en las ocho ciudades capitales.

REFERENCIA:

Alza (Red) Baja (Green) Se mantiene (Yellow)

n.i.o.: No Ingreso Oferta

Fuente: OAP-MDRyT

COMENTARIOS DE PRODUCTOS AGROPECUARIOS Y AGROINDUSTRIALES

El Alto. - Subieron de precio; la papa desiré, el pimentón de Palca y de Luribay por la baja oferta en el mercado por el mal tiempo que afecta a la plantación, el maíz choclo solo es variación de precios, hoy ingreso de Luribay se vende al mismo precio que de Palca.

La Paz. - Subieron de precio; la arveja verde de Cochabamba, el locoto de Caranavi, la vainita procedente de Sorata esto es por la buena demanda y al poco ingreso. Bajo de precio; la cebolla de cola verde por el buen abastecimiento ya que lo ofertado es de anteriores ingresos.

Cochabamba. - Subieron de precio; la zanahoria y cebollas de las dos variedades ya que solo se comercializaron con remanentes los cuales ingresaron desde Mizque y Valle Bajos de Cochabamba, la papa huaycha de Morochata, Sacaba y Tiraque por el ingreso en menor cantidad debido al cierre de carreteras por las intensas nevadas, la yuca y la banana que ingreso del trópico de Cochabamba, la frutilla de Comarapa y Pocona debido a que la oferta es mayor que la demanda, el trigo que ingreso de Totora debido a que tiene una buena oferta en el mercado.

Santa Cruz. - Subieron de precio; el ajo por la poca llegada debido a las bajas temperaturas y que han tardado mucho en llegar, se observa poco en el mercado, la cebolla cabeza se ha cosechado poca cantidad, también informan que están húmedas debido a las lluvias, el haba verde de Cochabamba y de los valles cruceños, la lechuga arrepollada llevo poca cantidad, la zanahoria ha llegado más clasificada de tamaños medianos y grandes. Bajaron de precio; el arroz de segunda y el económico, el frejol ha bajado por un aumento en la productividad y a la buena oferta.

Oruro. - Subieron de precio; la papa huaycha de Colquiri e independencia, la yuca de Alto Beni, la arveja de Colomi y Colquiri, el haba de Cochabamba, la vainita de Colomi esto es por llegar poca cantidad y con precios más altos, el maíz amarillo duro de Santa Cruz por la baja oferta. Bajaron de precio; la papalisa de Colquiri, la cebolla verde de Cochabamba, la cebolla cabeza de Mizque, el nabo de Cochabamba y Paria, el pimentón de Caranavi, el tomate de Tarija por existir buena oferta. Nota. - no existe en oferta papa y cebolla peruana no llevo.

Sucre. - Subieron de precio; la arveja y el locoto de Cochabamba por la regular oferta y buena demanda que tienen estos productos, la cebolla verde de Potosí y Chuquisaca, la vainita de Santa Cruz y Cochabamba, el plátano de freír proveniente de Cochabamba debido a la regular oferta de estos productos. Bajaron de precio; la toronja de Chuquisaca por la baja demanda de este producto, la zanahoria de Potosí y Cochabamba por el buen abastecimiento.

Tarija. - Subieron de precio; la arveja verde de Entre Ríos, Padcaya y Bermejo, la cebolla verde de Tarija, Villa de San Lorenzo y Uriondo, el pimentón californiano de Entre Ríos, Padcaya y Bermejo, el tomate híbrido de procedencia de Entre Ríos, Padcaya y Bermejo, la lechuga arrepollada y crespa de Tarija y Villa de San Lorenzo esto es debido a las inclemencias del tiempo que afectó negativamente al sector productivo ya que hoy se pudo observar escases de varios productos en particular las verduras debido al intenso frío y a las heladas que afecta la producción.

Potosí. - Subieron de precio; la leche en polvo PIL de Cochabamba, la manteca de cerdo de la marca HALCÓN de Argentina, la cebolla cola verde, vainita, lechuga de Potosí y Tarija, el haba de La paz y Tarija, la vainita de Cochabamba, el tomate de Tarija por la variabilidad de precios y al ingreso con nuevos precios. Bajaron de precio; la carne de cerdo en gancho de Chuquisaca y Potosí, la cebolla cabeza de Mizque, el locoto de Colomi, el limón sutil de Oronkota y Poco Poco, el limón tahití, plátano, la naranja injerta de Alto Beni, la toronja y naranja criolla de Tarija, la toronja, la mandarina encoré, la naranja injerta de Yapacani por la mejora de la oferta de estos productos.

Cobija. - Subieron de precio; la arveja verde, el haba verde, la vainita blanca arbustiva, la uva negra de Perú (Puerto Maldonado) por la presencia de productos frescos, ya que tratan de acabar con remanente que aún tienen.

Trinidad. - Bajo de precio; el zapallo por el buen abastecimiento, la lechuga arrepollada no hay al por mayor solo hay al detalle explican los distribuidores no trajeron mucho más trajeron la lechuga crespa de Santa Cruz, la mandarina encoré también está llegando de Santa Cruz en camiones medianos para vender en los diferentes puntos de la ciudad.