

N° 0192

BOLETIN DIARIO DE PRECIOS MAYORISTA

Lunes 26 de Agosto de 2019

PRODUCTOS Y SUS CARACTERISTICAS	UNIDAD	EI ALTO			LA PAZ			COCHABAMBA			SANTA CRUZ			ORURO			TARIJA			SUCRE			POTOSI			COBIJA			TRINIDAD		
		24-08-19	26-08-19	VAR%	24-08-19	26-08-19	VAR%	24-08-19	26-08-19	VAR%	24-08-19	26-08-19	VAR%	24-08-19	26-08-19	VAR%	24-08-19	26-08-19	VAR%	24-08-19	26-08-19	VAR%	24-08-19	26-08-19	VAR%	24-08-19	26-08-19	VAR%	24-08-19	26-08-19	VAR%
TUBERCULOS - RAICES																															
Papa Desiree (Mediana)	@	46.25	46.25		43.33	43.33		54.44	54.44		35.00	35.00		46.11	46.11		36.25	36.25		40.00	40.00		43.13	43.13		n.i.o.	n.i.o.		61.00	61.00	
Papa Huaycha o Imilla (Mediana)	@	40.90	41.94	2.54	40.74	40.74		54.44	54.44		49.00	49.00		51.11	53.33	4.34	n.i.o.	n.i.o.		42.50	42.50		40.00	40.00		65.00	65.00		61.00	61.00	
Papa Holandesa (Mediana) IMPORTADO	@	46.94	46.94		48.89	48.89		n.i.o.	n.i.o.		n.i.o.	n.i.o.		55.56	55.56		n.i.o.	n.i.o.		n.i.o.	n.i.o.		n.i.o.	n.i.o.		60.00	60.00		n.i.o.	n.i.o.	
Papalisa Cáscara Roja o Amarilla (Mediana)	@	50.00	50.00		45.00	45.00		40.00	40.00		31.00	31.00		42.22	42.22		35.00	35.00		40.00	40.00		55.00	55.00		n.i.o.	n.i.o.		67.50	67.50	
Yuca (Mediano - Grande)	Kg.	3.26	3.26		n.i.o.	n.i.o.		3.04	3.04		1.54	1.54		5.22	5.22		2.61	3.26	24.90	2.61	2.61		n.i.o.	n.i.o.		2.61	2.61		2.93	2.93	
HORTALIZAS																															
Ajo	@	170.00	170.00		157.50	157.50		137.50	140.00	1.82	120.00	120.00		n.i.o.	n.i.o.		125.00	125.00		150.00	150.00		110.00	110.00		172.50	172.50		147.50	147.50	
Aji en Vaina	@	n.i.o.	n.i.o.		n.i.o.	n.i.o.		312.50	312.50		318.33	318.33		n.i.o.	n.i.o.		250.00	250.00		150.00	150.00		230.00	230.00		n.i.o.	n.i.o.		442.50	442.50	
Aji en Vaina IMPORTADO	BOLSA @	350.00	350.00		375.00	375.00		325.00	325.00		340.00	340.00		350.00	350.00		300.00	300.00		n.i.o.	n.i.o.		n.i.o.	n.i.o.		n.i.o.	n.i.o.		385.00	385.00	
Arveja Verde (Mediana)	@	140.00	n.i.o.		115.00	115.00		100.00	110.00	10.00	110.00	130.00	18.18	120.00	120.00		87.50	87.50		117.50	127.50	8.51	105.00	105.00		110.00	110.00		132.00	132.00	
Cebolla Verde (sin clasificar)	Kg.	3.04	2.46	-19.08	3.15	3.15		1.91	1.91		2.52	2.52		2.03	2.03		1.85	1.85		2.83	2.83		2.83	3.26	15.19	n.i.o.	n.i.o.		3.15	3.15	
Cebolla cabeza (Mediana)	Kg.	2.61	2.61		3.13	3.13		2.39	2.66	11.30	2.78	2.78		3.04	3.04		2.77	2.93	5.78	3.10	3.10		3.37	3.37		n.i.o.	n.i.o.		4.26	4.26	
Cebolla cabeza (Mediana) IMPORTADO	Kg.	3.37	3.37		4.06	4.06		n.i.o.	n.i.o.		n.i.o.	n.i.o.		n.i.o.	n.i.o.		n.i.o.	n.i.o.		n.i.o.	n.i.o.		n.i.o.	n.i.o.		4.78	4.78		n.i.o.	n.i.o.	
Haba Verde Grande	@	n.i.o.	n.i.o.		n.i.o.	80.00		75.00	75.00		72.50	72.50		100.00	110.00	10.00	61.25	62.50	2.04	95.00	80.00	-15.79	95.00	95.00		105.00	105.00		135.00	135.00	
Locoto (Mediano)	Kg.	4.65	3.91	-15.91	6.09	6.09		4.35	4.35		3.98	3.98		3.04	3.48	14.47	6.09	6.09		2.72	2.72		3.48	4.35	25.00	n.i.o.	n.i.o.		5.43	5.43	
Maiz Choclo (Mediano)	100 unid.	n.i.o.	n.i.o.		170.00	170.00		180.00	180.00		160.00	160.00		180.00	180.00		n.i.o.	n.i.o.		220.00	220.00		n.i.o.	n.i.o.		n.i.o.	n.i.o.		n.i.o.	n.i.o.	
Nabo (Mediano)	@	n.i.o.	27.22		33.61	33.61		20.00	20.00		23.00	23.00		28.33	28.33		12.50	12.50		n.i.o.	n.i.o.		30.00	30.00		82.50	82.50		52.50	52.50	
Pimentón Californiano (sin clasificar)	Kg.	n.i.o.	n.i.o.		6.09	6.09		7.39	7.39		4.27	4.64	8.67	7.39	7.83	5.95	3.91	4.35	11.25	6.30	6.30		8.70	8.70		n.i.o.	n.i.o.		11.30	11.30	
Tomate Perita Híbrido (Mediano)	Kg.	2.69	2.69		3.91	3.42	-12.53	2.42	2.42		1.59	1.71	7.55	3.91	3.91		1.96	1.96		1.96	1.96		2.93	2.93		n.i.o.	n.i.o.		3.67	3.18	-13.35
Tomate Perita Híbrido (Mediano) IMPORTADO	Kg.	2.93	2.93		4.16	4.03	-3.13	n.i.o.	n.i.o.		n.i.o.	n.i.o.		4.19	4.19		n.i.o.	n.i.o.		n.i.o.	n.i.o.		n.i.o.	n.i.o.		4.64	4.64		n.i.o.	n.i.o.	
Vainita Blanca Arbustiva (sin clasificar)	Kg.	n.i.o.	n.i.o.		6.96	6.96		8.26	9.57	15.86	5.22	5.22		10.43	11.30	8.34	8.26	8.26		10.00	8.26	-17.40	9.57	9.57		9.35	9.35		9.74	9.74	
Zanahoria (sin clasificar)	Kg.	2.06	2.48	20.39	1.84	1.84		1.50	1.84	22.67	2.09	2.09		1.74	1.74		1.96	1.96		2.13	2.13		2.07	2.17	4.83	5.22	5.22		4.35	4.35	
Zapallo .	Kg.	1.74	1.74		1.96	1.96		1.96	1.96		1.47	1.47		2.17	2.17		1.96	1.96		2.39	2.39		2.17	2.17		n.i.o.	n.i.o.		3.70	3.70	

REFERENCIA:

■ Alza ■ Baja ■ Se mantiene n.i.o.: No Ingreso Oferta

Fuente: OAP-MDRyT

PRECIOS MAYORISTA DE PRODUCTOS AGROPECUARIOS Y AGROINDUSTRIALES

PRODUCTOS Y SUS CARACTERISTICAS	UNIDAD	EI ALTO			LA PAZ			COCHABAMBA			SANTA CRUZ			ORURO			TARJA			SUCRE			POTOSI			COBUJA			TRINIDAD		
		24-08-19	26-08-19	VAR %	24-08-19	26-08-19	VAR %	24-08-19	26-08-19	VAR %	24-08-19	26-08-19	VAR %	24-08-19	26-08-19	VAR %	24-08-19	26-08-19	VAR %	24-08-19	26-08-19	VAR %	24-08-19	26-08-19	VAR %	24-08-19	26-08-19	VAR %	24-08-19	26-08-19	VAR %
FRUTAS																															
Banana Cavendish (Mediana)	100 unid.	28.00	28.00		28.00	28.00		45.00	45.00		32.50	32.50		35.00	35.00		45.00	45.00		39.00	39.00		38.00	38.00		70.00	70.00		37.50	37.50	
Damasco (Mediano)	100 unid.	n.i.o.	n.i.o.		n.i.o.	n.i.o.		n.i.o.	n.i.o.		n.i.o.	n.i.o.		n.i.o.	n.i.o.		n.i.o.	n.i.o.		n.i.o.	n.i.o.		n.i.o.	n.i.o.		n.i.o.	n.i.o.		n.i.o.	n.i.o.	
Durazno (Mediano)	100 unid.	n.i.o.	n.i.o.		n.i.o.	n.i.o.		n.i.o.	n.i.o.		n.i.o.	n.i.o.		n.i.o.	n.i.o.		n.i.o.	n.i.o.		n.i.o.	n.i.o.		n.i.o.	n.i.o.		n.i.o.	n.i.o.		n.i.o.	n.i.o.	
Durazno (Mediano) IMPORTADO	100 unid.	n.i.o.	n.i.o.		n.i.o.	n.i.o.		n.i.o.	n.i.o.		n.i.o.	n.i.o.		n.i.o.	n.i.o.		n.i.o.	n.i.o.		n.i.o.	n.i.o.		n.i.o.	n.i.o.		n.i.o.	n.i.o.		n.i.o.	n.i.o.	
Frutilla (sin clasificar)	CAJA 100 unid.	n.i.o.	n.i.o.		n.i.o.	n.i.o.		20.00	22.00	10.00	10.00	10.00		n.i.o.	n.i.o.		18.00	18.00		18.00	18.00		n.i.o.	n.i.o.		n.i.o.	n.i.o.		n.i.o.	n.i.o.	
Limón Tahiti (Mediano)	100 unid.	36.50	39.00	6.85	40.00	40.00		40.00	40.00		20.00	20.00		30.00	30.00		25.00	25.00		n.i.o.	n.i.o.		50.00	50.00		n.i.o.	n.i.o.		40.00	50.00	25.00
Limón Sutil (Mediano)	100 unid.	n.i.o.	n.i.o.		n.i.o.	n.i.o.		36.00	36.00		43.67	43.67		n.i.o.	n.i.o.		29.00	30.00	3.45	30.00	30.00		32.00	32.00		47.50	47.50		40.00	50.00	25.00
Mandarina Criolla (Mediana)	100 unid.	n.i.o.	n.i.o.		n.i.o.	n.i.o.		n.i.o.	n.i.o.		n.i.o.	n.i.o.		n.i.o.	n.i.o.		20.00	20.00		n.i.o.	n.i.o.		35.00	35.00		55.00	55.00		n.i.o.	n.i.o.	
Mandarina Japonesa (Mediano - Grande)	100 unid.	n.i.o.	n.i.o.		30.00	30.00		n.i.o.	n.i.o.		13.00	13.00		n.i.o.	n.i.o.		25.00	25.00		30.00	30.00		n.i.o.	n.i.o.		80.00	80.00		40.00	40.00	
Manga Manzana (Mediana)	100 unid.	n.i.o.	n.i.o.		n.i.o.	n.i.o.		n.i.o.	n.i.o.		n.i.o.	n.i.o.		n.i.o.	n.i.o.		n.i.o.	n.i.o.		n.i.o.	n.i.o.		n.i.o.	n.i.o.		n.i.o.	n.i.o.		n.i.o.	n.i.o.	
Manga Manzana (Mediana) IMPORTADO	CAJA 100 unid.	n.i.o.	n.i.o.		n.i.o.	n.i.o.		n.i.o.	n.i.o.		n.i.o.	n.i.o.		n.i.o.	n.i.o.		n.i.o.	n.i.o.		n.i.o.	n.i.o.		n.i.o.	n.i.o.		n.i.o.	n.i.o.		n.i.o.	n.i.o.	
Manzana (Mediana)	100 unid.	n.i.o.	n.i.o.		n.i.o.	n.i.o.		n.i.o.	n.i.o.		n.i.o.	n.i.o.		n.i.o.	n.i.o.		n.i.o.	n.i.o.		n.i.o.	n.i.o.		n.i.o.	n.i.o.		n.i.o.	n.i.o.		n.i.o.	n.i.o.	
Manzana Red Delicious Mapleado (Mediana) IMPORTADO	100 unid.	170.00	170.00		165.00	165.00		160.00	160.00		110.83	110.83		n.i.o.	n.i.o.		195.00	195.00		180.00	180.00		150.00	150.00		147.92	147.92		87.50	87.50	
Naranja Injerto (Mediano)	100 unid.	31.00	31.00		30.00	30.00		22.00	22.00		23.00	25.00	8.70	40.00	40.00		25.00	27.50	10.00	38.00	38.00		n.i.o.	n.i.o.		50.00	50.00		40.00	40.00	
Naranja Criolla (Mediana)	100 unid.	25.00	25.00		22.50	22.50		25.00	25.00		27.00	27.50	1.85	35.00	35.00		25.00	25.00		26.50	26.50		30.00	35.00	16.67	50.00	50.00		n.i.o.	n.i.o.	
Palta Bacon (Mediano)	100 unid.	n.i.o.	n.i.o.		n.i.o.	n.i.o.		n.i.o.	n.i.o.		n.i.o.	n.i.o.		n.i.o.	n.i.o.		380.00	380.00		n.i.o.	n.i.o.		n.i.o.	n.i.o.		n.i.o.	n.i.o.		n.i.o.	n.i.o.	
Papaya Salvietti (Mediana)	100 unid.	600.00	600.00		650.00	650.00		550.00	550.00		325.00	325.00		650.00	650.00		500.00	500.00		600.00	600.00		650.00	650.00		550.00	550.00		475.00	475.00	
Piña Pucallpa (Mediana)	100 unid.	540.00	540.00		570.00	570.00		450.00	450.00		275.00	275.00		1000.00	1000.00		800.00	800.00		800.00	800.00		925.00	925.00		520.00	520.00		425.00	425.00	
Plátano (Mediano)	100 unid.	43.50	43.50		47.50	47.50		60.00	60.00		22.00	22.00		42.50	42.50		40.00	40.00		50.00	50.00		60.00	70.00	16.67	57.50	57.50		30.00	30.00	
Sandia (Mediano)	Kg.	2.61	2.61		2.28	2.28		2.07	2.07		1.09	1.09		3.04	3.04		n.i.o.	n.i.o.		2.07	2.07		2.39	2.39		1.96	1.96		3.21	3.21	
Toronja Ruby Red (Mediana)	100 unid.	72.50	72.50		65.00	65.00		85.00	85.00		32.50	32.50		75.00	75.00		45.00	45.00		55.00	55.00		75.00	80.00	6.67	82.50	82.50		50.00	50.00	
Uva Blanca	Kg.	n.i.o.	n.i.o.		n.i.o.	n.i.o.		n.i.o.	n.i.o.		n.i.o.	n.i.o.		n.i.o.	n.i.o.		n.i.o.	n.i.o.		n.i.o.	n.i.o.		n.i.o.	n.i.o.		n.i.o.	n.i.o.		n.i.o.	n.i.o.	
Uva Negra	Kg.	n.i.o.	n.i.o.		n.i.o.	n.i.o.		n.i.o.	n.i.o.		n.i.o.	n.i.o.		n.i.o.	n.i.o.		n.i.o.	n.i.o.		n.i.o.	n.i.o.		n.i.o.	n.i.o.		n.i.o.	n.i.o.		n.i.o.	n.i.o.	
Uva Negra IMPORTADO	Kg.	10.00	n.i.o.		n.i.o.	n.i.o.		n.i.o.	n.i.o.		n.i.o.	n.i.o.		n.i.o.	n.i.o.		n.i.o.	n.i.o.		n.i.o.	n.i.o.		n.i.o.	n.i.o.		15.00	15.00		n.i.o.	n.i.o.	
Uva Blanca IMPORTADO	Kg.	n.i.o.	n.i.o.		n.i.o.	n.i.o.		n.i.o.	n.i.o.		13.04	13.04		n.i.o.	n.i.o.		n.i.o.	n.i.o.		n.i.o.	n.i.o.		n.i.o.	n.i.o.		n.i.o.	n.i.o.		24.35	24.35	
CARNES - HUEVOS																															
Carne de Pollo entero eviscerado	Kg.	13.73	13.63	-0.73	13.75	13.75		13.80	13.00	-5.80	12.50	11.50	-8.00	13.53	13.53		14.00	14.00		13.90	13.75	-1.08	14.40	14.40		13.00	13.00		15.00	15.00	
Carne de cerdo en gancho	Kg.	18.00	18.00		18.65	18.65		20.00	20.00		16.00	16.00		20.50	20.50		22.00	22.00		17.50	17.50		21.00	22.00	4.76	23.00	23.00		18.50	18.50	
Carne de res en gancho	Kg.	21.50	21.50		21.50	21.50		20.50	20.50		19.00	19.00		24.00	24.00		22.25	22.25		22.75	22.75		21.00	21.00		17.25	17.25		16.50	16.50	
Huevo (Primera Calidad)	unid.	0.80	0.80		0.70	0.70		0.60	0.60		0.62	0.62		0.60	0.60		0.60	0.60		0.68	0.68		0.68	0.68		0.68	0.68		0.53	0.53	
Pacú	Kg.	n.i.o.	n.i.o.		30.00	30.00		24.00	24.00		25.00	25.00		30.00	30.00		n.i.o.	n.i.o.		n.i.o.	n.i.o.		n.i.o.	n.i.o.		24.50	24.50		28.50	28.50	
Pejerrey	Kg.	55.22	55.07	-0.27	55.65	55.65		60.00	60.00		n.i.o.	n.i.o.		54.43	54.43		n.i.o.	n.i.o.		n.i.o.	n.i.o.		n.i.o.	n.i.o.		n.i.o.	n.i.o.		n.i.o.	n.i.o.	
Surubí	Kg.	n.i.o.	n.i.o.		40.00	40.00		36.00	36.00		30.00	30.00		40.00	40.00		n.i.o.	n.i.o.		n.i.o.	n.i.o.		n.i.o.	n.i.o.		24.50	24.50		27.00	27.00	
Trucha	Kg.	25.22	25.22		29.57	29.57		35.00	35.00		n.i.o.	n.i.o.		31.30	31.30		n.i.o.	n.i.o.		n.i.o.	n.i.o.		n.i.o.	n.i.o.		n.i.o.	n.i.o.		n.i.o.	n.i.o.	

REFERENCIA:



Alza



Baja



Se mantiene

n.i.o.: No Ingreso Oferta

Fuente: OAP-MDRyT

PRECIOS MAYORISTA DE PRODUCTOS AGROPECUARIOS Y AGROINDUSTRIALES

PRODUCTOS Y SUS CARACTERISTICAS	UNIDAD	EI ALTO			LA PAZ			COCHABAMBA			SANTA CRUZ			ORURO			TARIJA			SUCRE			POTOSI			COBIJA			TRINIDAD		
		24-08-19	26-08-19	VAR %	24-08-19	26-08-19	VAR %	24-08-19	26-08-19	VAR %	24-08-19	26-08-19	VAR %	24-08-19	26-08-19	VAR %	24-08-19	26-08-19	VAR %	24-08-19	26-08-19	VAR %	24-08-19	26-08-19	VAR %	24-08-19	26-08-19	VAR %			
GRANOS - AGROINDUSTRIALES																															
Aceite vegetal a granel	Lt.	7.50	7.50		7.40	7.40		7.63	7.63		7.25	7.25		7.50	7.50		n.i.o.	n.i.o.		7.00	7.00		7.50	7.50		n.i.o.	n.i.o.		9.00	9.00	
Aceite vegetal envasado	BIDON 900 cc.	10.25	10.25		9.91	9.91		10.42	10.42		9.16	9.16		10.50	10.50		9.30	9.30		10.50	10.50		10.25	10.25		n.i.o.	n.i.o.		6.98	6.98	
Aceite vegetal envasado IMPORTADO	BIDON 900 cc.	7.20	7.20		7.65	7.65		n.i.o.	n.i.o.		7.38	7.38		7.99	7.99		6.75	6.75		6.98	6.98		6.89	6.89		6.60	6.60		7.38	7.38	
Amaranto	46 Kg.	n.i.o.	n.i.o.		n.i.o.	n.i.o.		n.i.o.	n.i.o.		n.i.o.	n.i.o.		n.i.o.	n.i.o.		n.i.o.	n.i.o.		n.i.o.	n.i.o.		n.i.o.	n.i.o.		n.i.o.	n.i.o.		n.i.o.	n.i.o.	
Arroz de primera	qq.	303.33	303.33		311.67	311.67		290.00	290.00		282.50	282.50		290.00	290.00		300.00	300.00		265.00	265.00		280.00	280.00		n.i.o.	n.i.o.		185.00	185.00	
Arroz económico	qq.	200.00	200.00		215.00	215.00		207.50	207.50		168.75	168.75		220.00	220.00		180.00	180.00		180.00	180.00		200.00	200.00		n.i.o.	n.i.o.		162.50	162.50	
Arroz de segunda	qq.	262.50	262.50		260.00	260.00		250.00	250.00		223.75	223.75		250.00	250.00		210.00	210.00		245.00	245.00		240.00	240.00		n.i.o.	n.i.o.		170.00	170.00	
Arroz de primera IMPORTADO	qq.	213.90	213.90		220.00	220.00		230.00	230.00		249.17	249.17		230.00	230.00		202.40	202.40		220.80	220.80		n.i.o.	n.i.o.		214.67	214.67		276.00	276.00	
Azúcar blanco	qq.	170.00	170.00		170.00	170.00		168.00	168.00		160.00	160.00		170.00	170.00		160.00	160.00		150.00	150.00		170.00	170.00		n.i.o.	n.i.o.		217.50	217.50	
Azúcar blanco IMPORTADO	SACO qq.	n.i.o.	n.i.o.		n.i.o.	n.i.o.		n.i.o.	n.i.o.		n.i.o.	n.i.o.		n.i.o.	n.i.o.		n.i.o.	n.i.o.		n.i.o.	n.i.o.		n.i.o.	n.i.o.		168.67	168.67		n.i.o.	n.i.o.	
Café molido	Kg.	n.i.o.	n.i.o.		42.00	42.00		40.00	40.00		40.00	40.00		45.00	45.00		50.00	50.00		n.i.o.	n.i.o.		40.00	40.00		n.i.o.	n.i.o.		n.i.o.	n.i.o.	
Café en grano (Mediano)	qq.	n.i.o.	n.i.o.		n.i.o.	n.i.o.		n.i.o.	n.i.o.		n.i.o.	n.i.o.		n.i.o.	n.i.o.		3986.67	3986.67		n.i.o.	n.i.o.		n.i.o.	n.i.o.		n.i.o.	n.i.o.		n.i.o.	n.i.o.	
Cebada en grano	@	47.50	47.50		49.38	49.38		35.00	35.00		n.i.o.	n.i.o.		45.00	45.00		n.i.o.	n.i.o.		22.50	22.50		27.50	27.50		n.i.o.	n.i.o.		n.i.o.	n.i.o.	
Charque de llama	Kg.	54.00	54.00		n.i.o.	n.i.o.		68.00	68.00		n.i.o.	n.i.o.		120.00	120.00		n.i.o.	n.i.o.		165.00	165.00		110.00	110.00		n.i.o.	n.i.o.		n.i.o.	n.i.o.	
Chuña (Mediano)	qq.	352.50	352.50		365.00	365.00		370.00	370.00		400.00	400.00		320.00	320.00		480.00	490.00	2.08	560.00	560.00		470.00	470.00		n.i.o.	n.i.o.		815.00	815.00	
Fideo	@	75.00	75.00		75.00	75.00		68.00	68.00		73.00	73.00		78.00	78.00		75.00	75.00		70.00	70.00		67.50	67.50		90.00	90.00		75.00	75.00	
Frejol Negro (Mediano)	qq.	390.00	390.00		375.00	375.00		360.00	360.00		175.00	175.00		n.i.o.	n.i.o.		n.i.o.	n.i.o.		275.00	275.00		n.i.o.	n.i.o.		n.i.o.	n.i.o.		n.i.o.	n.i.o.	
Girasol (Pequeño color café rayado)	qq.	n.i.o.	n.i.o.		n.i.o.	n.i.o.		n.i.o.	n.i.o.		n.i.o.	n.i.o.		n.i.o.	n.i.o.		n.i.o.	n.i.o.		n.i.o.	n.i.o.		n.i.o.	n.i.o.		n.i.o.	n.i.o.		n.i.o.	n.i.o.	
Harina blanca	46 Kg.	170.00	170.00		182.98	182.98		174.80	174.80		188.60	188.60		n.i.o.	n.i.o.		n.i.o.	n.i.o.		n.i.o.	n.i.o.		n.i.o.	n.i.o.		n.i.o.	n.i.o.		215.00	215.00	
Harina blanca IMPORTADO	SACO 46 Kg.	161.00	161.00		165.60	165.60		165.60	165.60		165.60	165.60		165.60	165.60		165.60	165.60		170.20	170.20		170.20	170.20		207.00	207.00		184.00	184.00	
Leche fluida	BIDON 946 ml.	5.70	5.70		5.70	5.70		5.70	5.70		5.70	5.70		5.60	5.60		4.50	4.50		5.50	5.50		6.00	6.00		n.i.o.	n.i.o.		5.88	5.88	
Leche en polvo	LATA 2500 grs.	150.00	150.00		150.00	150.00		160.00	160.00		150.00	150.00		163.00	163.00		150.00	150.00		155.00	155.00		155.00	160.00	3.23	165.00	165.00		166.25	166.25	
Manteca de cerdo IMPORTADO	LATA 17 Kg.	210.00	210.00		227.50	227.50		217.00	217.00		180.00	180.00		220.00	220.00		227.50	227.50		215.00	215.00		230.00	230.00		n.i.o.	n.i.o.		n.i.o.	n.i.o.	
Manteca vegetal	CAJA 17 Kg.	215.00	215.00		212.00	212.00		225.00	225.00		215.00	215.00		200.00	200.00		219.00	219.00		210.00	210.00		220.00	220.00		n.i.o.	n.i.o.		217.50	217.50	
Maní con cáscara rojo	qq.	351.67	351.67		360.00	360.00		430.00	430.00		331.25	331.25		457.50	457.50		400.00	400.00		370.00	370.00		420.00	420.00		n.i.o.	n.i.o.		n.i.o.	n.i.o.	
Maíz Blanco (Grande)	qq.	378.75	378.75		430.00	430.00		400.00	400.00		400.00	400.00		360.00	360.00		310.00	310.00		240.00	240.00		260.00	260.00		n.i.o.	n.i.o.		n.i.o.	n.i.o.	
Maíz amarillo duro	qq.	112.50	112.50		115.00	115.00		75.00	75.00		52.50	52.50		87.50	87.50		65.00	65.00		75.00	75.00		120.00	120.00		79.58	79.58		85.00	85.00	
Maíz amarillo duro IMPORTADO	qq.	n.i.o.	n.i.o.		n.i.o.	n.i.o.		n.i.o.	n.i.o.		n.i.o.	n.i.o.		n.i.o.	n.i.o.		n.i.o.	n.i.o.		n.i.o.	n.i.o.		n.i.o.	n.i.o.		n.i.o.	n.i.o.		n.i.o.	n.i.o.	
Quinua Real	qq.	780.00	780.00		785.00	785.00		750.00	750.00		n.i.o.	n.i.o.		555.00	555.00		n.i.o.	n.i.o.		n.i.o.	n.i.o.		680.00	680.00		n.i.o.	n.i.o.		n.i.o.	n.i.o.	
Sorgo	qq.	n.i.o.	n.i.o.		100.00	100.00		65.00	65.00		45.00	45.00		87.50	87.50		n.i.o.	n.i.o.		62.50	62.50		100.00	100.00		n.i.o.	n.i.o.		n.i.o.	n.i.o.	
Soya en grano	qq.	200.00	200.00		210.00	210.00		230.00	230.00		150.00	150.00		n.i.o.	n.i.o.		n.i.o.	n.i.o.		190.00	190.00		n.i.o.	n.i.o.		n.i.o.	n.i.o.		n.i.o.	n.i.o.	
Sésamo (Escobero)	qq.	n.i.o.	n.i.o.		n.i.o.	n.i.o.		780.00	780.00		n.i.o.	n.i.o.		n.i.o.	n.i.o.		n.i.o.	n.i.o.		n.i.o.	n.i.o.		n.i.o.	n.i.o.		n.i.o.	n.i.o.		n.i.o.	n.i.o.	
Trigo en grano	qq.	220.00	220.00		230.00	230.00		210.00	210.00		n.i.o.	n.i.o.		n.i.o.	n.i.o.		155.00	155.00		145.00	145.00		155.00	155.00		n.i.o.	n.i.o.		n.i.o.	n.i.o.	
Trigo pelado	qq.	250.00	250.00		275.00	275.00		340.00	340.00		248.75	248.75		315.00	315.00		245.00	245.00		205.00	205.00		320.00	320.00		n.i.o.	n.i.o.		n.i.o.	n.i.o.	
Tunta	qq.	840.00	840.00		1010.00	1010.00		730.00	730.00		700.00	700.00		1040.00	1040.00		960.00	960.00		n.i.o.	n.i.o.		n.i.o.	n.i.o.		n.i.o.	n.i.o.		n.i.o.	n.i.o.	
Tunta . IMPORTADO	50 Kg.	1116.67	1116.67		1130.00	1130.00		1010.00	1010.00		847.83	847.83		1200.00	1200.00		n.i.o.	n.i.o.		n.i.o.	n.i.o.		n.i.o.	n.i.o.		n.i.o.	n.i.o.		n.i.o.	n.i.o.	

Nota: El precio de pollo que se reflejan en el boletín diario correspondiente a la ciudad de Tarija, pertenece a la producción local.

REFERENCIA: ■ Alza ■ Baja ■ Se mantiene n.i.o.: No Ingreso Oferta

Fuente: OAP-MDRyT

PRECIOS MAYORISTAS DE LA CARNE DE POLLO ENTERO EVISCERADO Y AZÚCAR BLANCO

26 DE AGOSTO DE 2019

CARNE DE POLLO — AGENCIA

CIUDAD	SOFÍA	IMBA	ALG	PIO RICO	PROMEDIO
EI ALTO	13.50	14.30	n.i.o.	13.10	13,63
LA PAZ	13.50	14.25	n.i.o.	13.50	13,75
COCHABAMBA	13.00	14.00	13.00	12.00	13,00
SANTA CRUZ	11.50	11.50	n.i.o.	n.i.o.	11,50
ORURO	13.50	14.00	13.40	13.20	13,52
SUCRE	n.i.o.	14.00	n.i.o.	13.50	13,75
POTOSI	n.i.o.	14.60	14.20	n.i.o.	14,40
TRINIDAD	15.00	n.i.o.	n.i.o.	n.i.o.	15,00

En esta jornada subió de precio de la carne de pollo entero eviscerado en la ciudad de Cochabamba de la marca PIO RICO debido a la variación de precios. Bajó de precio en las ciudades de El Alto, Cochabamba, Santa Cruz y Sucre de las marcas SOFIA, IMBA y ALG debido a la buena oferta y buen abastecimiento de aves vivas en mataderos en zonas de producción.

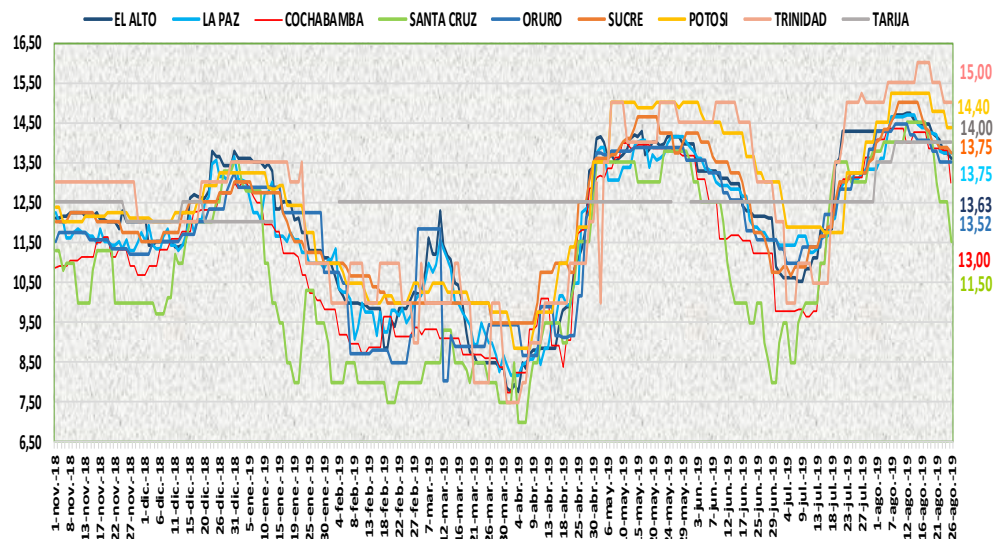

26 DE AGOSTO DE 2019

AZUCAR BLANCO — MARCAS

CIUDAD	LA BELGICA		UNAGRO		GUABIRÁ		SAN AURELIO		BERMEJO	
	Bs/qq	Bs/Kg	Bs/qq	Bs/Kg	Bs/qq	Bs/Kg	Bs/qq	Bs/Kg	Bs/qq	Bs/Kg
EI ALTO	168.00	3.65	n.i.o.	n.i.o.	n.i.o.	n.i.o.	170.00	3.70	n.i.o.	n.i.o.
LAPAZ	175.00	3.80	n.i.o.	n.i.o.	n.i.o.	n.i.o.	170.00	3.70	n.i.o.	n.i.o.
COCHABAMBA	168.00	3.65	170.00	3.70	170.00	3.70	168.00	3.65	n.i.o.	n.i.o.
SANTA CRUZ	n.i.o.	n.i.o.	n.i.o.	n.i.o.	205.00	4.46	160.00	3.48	n.i.o.	n.i.o.
ORURO	n.i.o.	n.i.o.	170.00	3.70	n.i.o.	n.i.o.	170.00	3.70	180.00	3.91
SUCRE	n.i.o.	n.i.o.	n.i.o.	n.i.o.	n.i.o.	n.i.o.	150.00	3.26	160.00	3.48
TARIJA	n.i.o.	n.i.o.	n.i.o.	n.i.o.	n.i.o.	n.i.o.	n.i.o.	n.i.o.	160.00	3.48
POTOSI	n.i.o.	n.i.o.	n.i.o.	n.i.o.	n.i.o.	n.i.o.	170.00	3.70	187.50	4.08
TRINIDAD	n.i.o.	n.i.o.	215.00	4.67	220.00	4.78	n.i.o.	n.i.o.	n.i.o.	n.i.o.

En esta jornada se mantiene estable el precio del azúcar blanco en sus diferentes marcas en las ocho ciudades capitales.

REFERENCIA:



n.i.o.: No Ingreso Oferta

Fuente: OAP-MDRyT

COMENTARIOS DE PRODUCTOS AGROPECUARIOS Y AGROINDUSTRIALES

El Alto. - Subieron de precio; La papa Huaycha de Patacamaya por ser última cosecha, zanahoria de Cochabamba (Mizque, Parotani) hoy se vio alta demanda en el mercado de abasto, limón Tahití de Cochabamba debido a la baja oferta en el mercado. Bajo de precio; la cebolla verde de Cochabamba ligeramente; pero hoy no ingreso de Origen Sapahaqui que más cotizado y su precio más alto por calidad de durabilidad. Al igual que el locoto no bajo de precio de origen Cochabamba más si hubo variación de precios de origen Illimani, pollo marca SOFÍA debido a la mejora de oferta en el mercado y pescado pejerrey de Copacabana se vio buen abastecimiento en el mercado. Nota. - Se observó en el mercado limón Tahití de tamaño grande parecido a lima de origen Argentina, la oferta es regular. Los productos como ser; choclo, nabo, vainita, lechuga arrepollada, pimentón, haba verde, arveja blanca y frutilla no se encontró a precio mayor en el mercado, debido que hoy no ingresa producto fresco.

La Paz. - Bajaron de precios debido a la buena oferta del producto. El tomate perita hibrido mediano de Palca, el tomate perita hibrido del Perú.

Cochabamba. - Subió de precio; frutilla que ingreso de Comarapa y Pocona debido a que hoy se está comercializando solo con remanentes, el ajo que hoy solo se comercializa con remanentes que ingresaron desde Capinota; así también la cebolla cabeza y zanahoria hoy se incrementaron de precio ya que la calidad es muy buena de estos productos tanto de Mizque y Sipe Sipe y por último la vainita que subió de precio ya que las heladas afectaron a las cosechas y lo poco que cosechan lo traen con precios altos. Bajaron de precio la carne de pollo en las agencias IMBA, SOFIA y ALG ya que presentan mayor oferta en los mercados.

Santa Cruz. -Subieron de precio; Arveja verde ha llegado baja oferta, pimentón sus precios son variados según la selección de tamaños han llegado de tamaños mezclados, seleccionados de buena calidad. tomate subió leve ha llegado de buena maduración. Bajaron de precio; la carne de pollo en sus diferentes marcas a causa de la oferta de aves en los mataderos ha comenzado a elevarse con las nuevas cargas.

Oruro. - Subieron de precio; La papa huaycha de Independencia, el haba de Cochabamba, el locoto de Colomi, el pimentón de Caranavi, la vainita de Colomi, incrementan sus precios por bajar la oferta puesto que son productos del interior del país.

Sucre. - Subieron de precio; la arveja de Cochabamba, la mandarina encoré proveniente de Santa Cruz debido a la regular oferta que ya comienza a presentar estos productos. Bajaron de precio; el haba que llega en buena cantidad desde Cochabamba siendo su demanda regular, la vainita de Santa Cruz y Cochabamba debido a la baja demanda además de que la calidad de este producto es regular. la carne de pollo IMBA de Cochabamba debido a la baja demanda que se tiene de este producto.

Tarija. - Subieron de precio; limón sutil (mediano) de procedencia de Villa de San Lorenzo y Padcaya, por la escases en la oferta.

Potosí. - Subieron de precio; La cebolla cola verde de Betanzos (Potosí), el locoto de Colomi (Cochabamba) y la zanahoria de la Carreras (Chuquisaca), la lima, la naranja criolla y toronja de Tarija, la mandarina Encoré, la toronja y lima de Santa Cruz y el plátano de Cochabamba y La Paz, la carne de cerdo en gancho de Chuquisaca y Potosí, La leche en polvo marca PIL de Cochabamba, debido a la reducción de la oferta.

Cobija. - Nota. - Salió del mercado por mayor Mandarina Encoré (Mediano) que provenía de La Paz (Alto Beni).

Trinidad. - Subieron de precios; el limón debido a que está pasando su época de producción.