

Nº 0168

BOLETIN DIARIO DE PRECIOS MAYORISTA

Sábado, 27 de Julio de 2019

PRODUCTOS Y SUS CARACTERISTICAS	UNIDAD	EI ALTO			LA PAZ			COCHABAMBA			SANTA CRUZ			ORURO			TARIJA			SUCRE			POTOSI			COBIJA			TRINIDAD		
		26-07-19	27-07-19	VAR %	26-07-19	27-07-19	VAR %	26-07-19	27-07-19	VAR %	26-07-19	27-07-19	VAR %	26-07-19	27-07-19	VAR %	26-07-19	27-07-19	VAR %	26-07-19	27-07-19	VAR %	26-07-19	27-07-19	VAR %	26-07-19	27-07-19	VAR %			
TUBERCULOS - RAICES																															
Papa Desiree (Mediana)	@	46.25	46.25		43.89	43.89		51.11	51.11		41.00	41.00		50.00	50.00		40.63	40.63		43.00	44.00	2.33	40.00	40.00		n.i.o.	n.i.o.		63.50	63.50	
Papa Huaycha o Imilla (Mediana)	@	33.54	33.54		33.15	33.15		42.22	42.22		43.00	43.00		42.22	42.22		n.i.o.	n.i.o.		35.00	40.00	14.29	38.75	41.25	6.45	65.00	65.00		62.00	62.00	
Papa Holandesa (Mediana) IMPORTADO	@	54.44	54.44		54.44	54.44		n.i.o.	n.i.o.		n.i.o.	n.i.o.		n.i.o.	n.i.o.		n.i.o.	n.i.o.		n.i.o.	n.i.o.		n.i.o.	n.i.o.		60.00	60.00		n.i.o.	n.i.o.	
Papalisa Cáscara Roja o Amarilla (Mediana)	@	50.00	50.00		45.00	45.00		35.00	35.00		35.00	35.00		33.33	33.33		32.50	32.50		30.00	30.00		45.00	45.00		n.i.o.	n.i.o.		67.50	67.50	
Yuca (Mediano - Grande)	Kg.	2.83	2.83		3.37	3.37		3.04	3.04		1.54	1.54		5.22	5.22		2.61	2.61		2.00	2.00		n.i.o.	n.i.o.		2.61	2.61		2.93	2.93	
HORTALIZAS																															
Ajo	@	131.25	131.25		150.00	150.00		120.00	125.00	4.17	120.00	120.00		120.00	120.00		116.25	116.25		150.00	150.00		75.00	75.00		157.50	157.50		147.50	147.50	
Aji en Vaina	@	n.i.o.	n.i.o.		n.i.o.	n.i.o.		312.50	312.50		318.33	318.33		n.i.o.	n.i.o.		250.00	250.00		150.00	150.00		230.00	230.00		n.i.o.	n.i.o.		442.50	442.50	
Aji en Vaina IMPORTADO	BOLSA @	350.00	350.00		375.00	375.00		325.00	325.00		340.00	340.00		345.00	345.00		300.00	300.00		n.i.o.	n.i.o.		n.i.o.	n.i.o.		n.i.o.	n.i.o.		385.00	385.00	
Arveja Verde (Mediana)	@	100.00	130.00	30.00	110.00	110.00		80.00	80.00		70.00	70.00		120.00	120.00		107.50	77.50	-27.91	75.00	75.00		90.00	90.00		105.00	105.00		120.00	120.00	
Cebolla Verde (sin clasificar)	Kg.	2.46	4.13	67.89	3.04	3.04		1.74	2.26	29.89	2.96	2.96		2.32	2.32		3.48	2.61	-25.00	3.70	4.13	11.62	3.48	3.48		n.i.o.	n.i.o.		3.15	3.15	
Cebolla cabeza (Mediana)	Kg.	3.13	2.78	-11.18	3.57	3.57		3.04	2.72	-10.53	3.24	3.24		3.62	3.62		3.48	3.48		3.37	3.37		3.70	3.80	2.70	n.i.o.	n.i.o.		5.13	5.13	
Cebolla cabeza (Mediana) IMPORTADO	Kg.	4.25	4.25		4.25	4.25		n.i.o.	n.i.o.		n.i.o.	n.i.o.		n.i.o.	n.i.o.		n.i.o.	n.i.o.		n.i.o.	n.i.o.		n.i.o.	n.i.o.		4.78	4.78		n.i.o.	n.i.o.	
Haba Verde Grande	@	50.00	n.i.o.		55.00	55.00		45.00	45.00		40.63	40.63		65.00	65.00		50.00	50.00		60.00	60.00		62.50	70.00	12.00	100.00	100.00		119.50	119.50	
Locoto (Mediano)	Kg.	6.30	6.09	-3.33	6.52	6.96	6.75	4.35	4.35		4.78	4.63	-3.14	4.35	4.35		6.09	6.09		5.43	5.43		4.78	5.65	18.20	n.i.o.	n.i.o.		5.22	5.22	
Maíz Choclo (Mediano)	100 unid.	122.22	n.i.o.		165.00	165.00		170.00	170.00		150.00	150.00		160.00	160.00		n.i.o.	n.i.o.		220.00	220.00		n.i.o.	n.i.o.		n.i.o.	n.i.o.		n.i.o.	n.i.o.	
Nabo (Mediano)	@	29.45	n.i.o.		31.11	31.11		25.00	25.00		23.00	23.00		23.33	23.33		12.50	12.50		n.i.o.	n.i.o.		30.00	30.00		82.50	82.50		52.50	52.50	
Pimentón Californiano (sin clasificar)	Kg.	5.43	n.i.o.		6.96	6.96		5.22	5.22		3.77	3.91	3.71	6.96	6.96		3.91	3.04	-22.25	4.78	4.78		6.52	6.52		n.i.o.	n.i.o.		11.09	11.09	
Tomate Perita Híbrido (Mediano)	Kg.	3.67	3.67		3.79	3.79		2.64	2.64		1.71	1.71		3.42	3.42		3.18	3.18		2.93	3.18	8.53	3.42	3.42		n.i.o.	n.i.o.		4.16	4.16	
Tomate Perita Híbrido (Mediano) IMPORTADO	Kg.	3.67	3.67		3.91	3.91		n.i.o.	n.i.o.		n.i.o.	n.i.o.		n.i.o.	n.i.o.		n.i.o.	n.i.o.		n.i.o.	n.i.o.		n.i.o.	n.i.o.		4.40	4.64	5.45	n.i.o.	n.i.o.	
Vainita Blanca Arbustiva (sin clasificar)	Kg.	8.26	n.i.o.		9.13	9.13		6.96	6.96		5.22	5.65	8.24	7.83	7.83		6.52	6.52		6.09	6.09		6.96	6.96		9.13	9.13		7.83	7.83	
Zanahoria (sin clasificar)	Kg.	2.42	2.42		2.32	2.32		1.93	2.95	52.85	2.61	2.61		2.17	2.17		2.77	2.77		2.27	2.22	-2.20	2.72	2.83	4.04	5.22	5.22		5.22	5.22	
Zapallo .	Kg.	1.74	1.74		1.85	1.85		1.85	1.85		1.30	1.30		2.17	2.17		2.17	2.17		1.41	1.41		1.96	2.17	10.71	n.i.o.	n.i.o.		3.70	3.70	

REFERENCIA:

■ Alza ■ Baja ■ Se mantiene n.i.o.: No Ingreso Oferta

Fuente: OAP-MDRyT

PRECIOS MAYORISTAS DE LA CARNE DE POLLO ENTERO EVISCERADO Y AZÚCAR BLANCO

27 DE JULIO DE 2019

CARNE DE POLLO — AGENCIA

CIUDAD	SOFÍA	IMBA	ALG	PIO RICO	PROMEDIO
EI ALTO	14.50	14.50	n.i.o.	13.80	14,27
LA PAZ	13.40	13.50	n.i.o.	12.65	13,18
COCHABAMBA	14.00	13.50	13.00	12.00	13,13
SANTA CRUZ	13.00	13.00	n.i.o.	n.i.o.	13,00
ORURO	14.00	13.00	13.00	13.00	13,25
SUCRE	n.i.o.	13.50	n.i.o.	13.00	13,25
POTOSI	n.i.o.	12.50	14.00	n.i.o.	13,25
TRINIDAD	15.25	n.i.o.	n.i.o.	n.i.o.	15,25

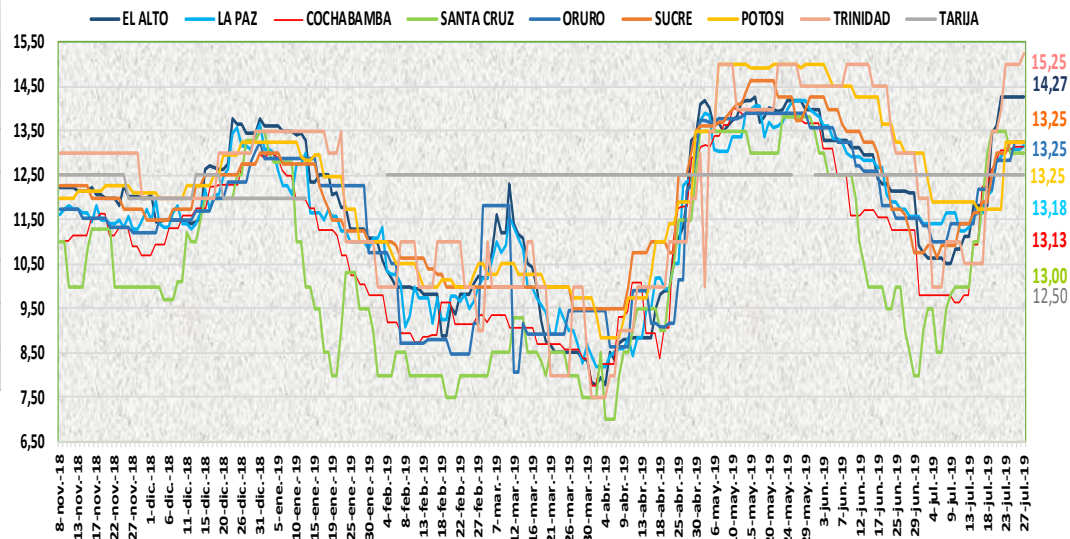

En esta jornada subió el precio de la carne de pollo entero eviscerado en las ciudades de La Paz y Trinidad de las marcas IMBA y SOFIA debido por ser día de feria y al ingreso de pollo con precios establecidos desde las zonas de producción.

27 DE JULIO DE 2019

AZUCAR BLANCO — MARCAS

CIUDAD	LA BELGICA		UNAGRO		GUABIRÁ		SAN AURELIO		BERMEJO	
	Bs/qq	Bs/Kg	Bs/qq	Bs/Kg	Bs/qq	Bs/Kg	Bs/qq	Bs/Kg	Bs/qq	Bs/Kg
EI ALTO	163.33	3.55	n.i.o.	n.i.o.	n.i.o.	n.i.o.	160.00	3.48	n.i.o.	n.i.o.
LA PAZ	160.00	3.48	n.i.o.	n.i.o.	n.i.o.	n.i.o.	155.00	3.37	n.i.o.	n.i.o.
COCHABAMBA	150.00	3.26	150.00	3.26	150.00	3.26	150.00	3.26	n.i.o.	n.i.o.
SANTA CRUZ	n.i.o.	n.i.o.	n.i.o.	n.i.o.	205.00	4.46	140.00	3.04	n.i.o.	n.i.o.
ORURO	n.i.o.	n.i.o.	170.00	3.70	n.i.o.	n.i.o.	170.00	3.70	180.00	3.91
SUCRE	n.i.o.	n.i.o.	n.i.o.	n.i.o.	n.i.o.	n.i.o.	150.00	3.26	160.00	3.48
TARIJA	n.i.o.	n.i.o.	n.i.o.	n.i.o.	n.i.o.	n.i.o.	n.i.o.	n.i.o.	160.00	3.48
POTOSI	n.i.o.	n.i.o.	n.i.o.	n.i.o.	n.i.o.	n.i.o.	150.00	3.26	175.00	3.80
TRINIDAD	n.i.o.	n.i.o.	215.00	4.67	220.00	4.78	n.i.o.	n.i.o.	n.i.o.	n.i.o.

En esta jornada se mantiene estable el precio del azúcar blanco en sus diferentes marcas en las ocho ciudades capitales.

REFERENCIA:

Alza (Red) Baja (Green) Se mantiene (Yellow)

n.i.o.: No Ingreso Oferta

Fuente: OAP-MDRyT

COMENTARIOS DE PRODUCTOS AGROPECUARIOS Y AGROINDUSTRIALES

El Alto. - Subieron de precio; la cebolla seca o cabeza de Mizque, hay buen abastecimiento, la arveja blanca por la buena oferta, la cebolla verde se mantiene su precio, hoy no se encontró de origen Cochabamba que es más económico. Nota. - los productos como ser; la lechuga, haba verde, pimentón, vainita, choclo, nabo, frutilla hoy no se encontró a precio mayorista, el resto son rezagos que cotiza los días subastados.

La Paz. - Subieron de precio; la carne de pollo de la marca IMBA esto se debe más que todo por ser día de feria, el locoto procedente de Caranavi por ser producto fresco y de buena calidad.

Cochabamba. - Subieron de precio; la cebolla verde de Quillacollo ya que la demanda es mayor a la oferta, el ajo que ingreso de Capinota presenta un incremento en su precio por la calidad de estos productos, la zanahoria de Mizque y Sipe Sipe ingresaron con precios altos. Bajo de precio; la cebolla cabeza de Mizque en muy buenas cantidades donde la oferta es mayor a la demanda.

Santa Cruz. – Subieron de precio; la vainita y el pimentón californiano de Valles cruceños debido al ingreso de producto fresco. Bajó de precio; la banana Cavendish y el locoto por la buena oferta.

Sucre. - Subieron de precio; la papa desiré procedente de Mojocoya y Ravelo, la papa huaycha o imilla de Cochabamba y Ravelo esto es debido a la baja oferta y buena calidad que se tiene de este producto, la cebolla verde de Betanzos y Yamparez, el tomate procedente de Cochabamba y Tarija por la poca llegada, la lechuga crespita de Sucre, el limón sutil procedente de Icla debido a la regular oferta a consecuencia de las bajas temperaturas. Bajo de precio; la zanahoria de Betanzos y Yamparez por la buena oferta.

Tarija. - Bajaron de precio; la arveja verde de Entre Ríos (La Moreta), Bermejo y Padcaya, la cebolla verde de Tarija, Uriondo y Villa de San Lorenzo, el pimentón de Entre Ríos (La Moreta) y Padcaya, la lechuga arrepollada de Tarija y Villa de San Lorenzo, debido a la alta oferta de los mismos y al buen abastecimiento.

Potosí. - Subieron de precio; la papa huaycha de Cochabamba y Potosí, la cebolla cabeza de Mizque, el haba de La Paz y Tarija, el locoto y el zapallo de Cochabamba, el zapallo de Tarija, la zanahoria de las carreras y Potosí debido a la reducción de la oferta, el limón Tahití de Alto Beni y Yapacani debido a la variabilidad de precio y a la reducción en su oferta. Bajaron de precio; la carne de cerdo en gancho de Chuquisaca y Potosí, la leche en polvo PIL de Cochabamba, la lima de Santa Cruz y Tarija, el plátano de La paz y Cochabamba debido a la mejora de la oferta.

Cobija. - Subió de precio; el tomate perita Híbrido de Perú (Puerto Maldonado) esto debido a la oferta de producto fresco y tiene una mayor demanda por los consumidores. Bajó de precio; la banana cavendish proveniente de los municipios cercanos a Cobija (Bella Flor-Porvenir-Filadelfia) esto debido al arribo de producto que incrementó la oferta.

Trinidad. - Subieron de precio; la carne de pollo explica los comerciantes que así está llegando desde Santa Cruz y que tiende a subir un poco más.