

N° 0220

BOLETIN DIARIO DE PRECIOS MAYORISTA

Viernes, 27 de Septiembre de 2019

PRODUCTOS Y SUS CARACTERISTICAS	UNIDAD	EI ALTO			LA PAZ			COCHABAMBA			SANTA CRUZ			ORURO			TARIJA			SUCRE			POTOSI			COBIJA			TRINIDAD		
		26-09-19	27-09-19	VAR %	26-09-19	27-09-19	VAR %	26-09-19	27-09-19	VAR %	26-09-19	27-09-19	VAR %	26-09-19	27-09-19	VAR %	26-09-19	27-09-19	VAR %	26-09-19	27-09-19	VAR %	26-09-19	27-09-19	VAR %	26-09-19	27-09-19	VAR %			
TUBERCULOS - RAICES																															
Papa Desiree (Mediana)	@	58.13	52.20	-10.20	57.22	48.89	-14.56	64.44	64.44		42.75	43.50	1.75	50.00	50.00		38.75	38.75		48.00	48.00		48.75	46.25	-5.13	n.i.o.	n.i.o.		61.00	61.00	
Papa Huaycha o Imilla (Mediana)	@	54.75	54.75		58.89	58.89		65.56	65.56		47.50	49.00	3.16	61.11	58.89	-3.63	n.i.o.	n.i.o.		50.00	50.00		48.75	48.75		65.00	65.00		58.00	58.00	
Papa Holandesa (Mediana) IMPORTADO	@	54.44	54.44		55.56	54.44	-2.02	66.67	66.67		n.i.o.	n.i.o.		64.44	n.i.o.		n.i.o.	n.i.o.		n.i.o.	n.i.o.		n.i.o.	n.i.o.		55.00	60.00	9.09	n.i.o.	n.i.o.	
Papalisa Cáscara Roja o Amarilla (Mediana)	@	53.50	53.50		55.00	55.00		45.00	45.00		40.00	40.00		38.89	38.89		36.25	36.25		47.50	47.50		50.00	50.00		n.i.o.	n.i.o.		67.50	67.50	
Yuca (Mediano - Grande)	Kg	3.04	3.04		3.48	3.26	-6.32	3.30	3.30		1.52	1.52		5.22	5.22		3.48	3.48		2.61	2.61		n.i.o.	n.i.o.		2.61	2.61		3.80	3.80	
HORTALIZAS																															
Ajo	@	170.00	170.00		175.00	175.00		137.50	137.50		130.00	130.00		n.i.o.	n.i.o.		125.00	125.00		150.00	150.00		110.00	110.00		172.50	172.50		147.50	147.50	
Ají en Vaina	@	n.i.o.	n.i.o.		n.i.o.	n.i.o.		287.50	287.50		318.33	318.33		n.i.o.	n.i.o.		250.00	250.00		162.50	162.50		230.00	230.00		n.i.o.	n.i.o.		442.50	442.50	
Ají en Vaina IMPORTADO	BOLSA @	350.00	350.00		340.00	340.00		312.50	312.50		340.00	340.00		355.00	355.00		300.00	300.00		n.i.o.	n.i.o.		n.i.o.	n.i.o.		n.i.o.	n.i.o.		385.00	385.00	
Arveja Verde (Mediana)	@	77.50	77.50		100.00	95.00	-5.00	65.00	60.00	-7.69	70.00	60.00	-14.29	85.00	80.00	-5.88	51.25	51.25		47.50	47.50		65.00	65.00		105.00	110.00	4.76	132.00	132.00	
Cebolla Verde (sin clasificar)	Kg	2.57	2.57		2.61	2.61		1.91	1.91		2.17	2.17		2.32	2.32		1.63	1.63		2.61	2.61		2.61	2.61		n.i.o.	n.i.o.		3.15	3.15	
Cebolla cabeza (Mediana)	Kg	2.69	2.69		3.30	3.39	2.73	3.48	3.26	-6.32	2.43	2.43		3.91	3.91		3.26	3.26		3.15	3.15		3.70	3.48	-5.95	n.i.o.	n.i.o.		4.26	4.26	
Cebolla cabeza (Mediana) IMPORTADO	Kg	3.09	3.09		3.29	3.29		n.i.o.	n.i.o.		n.i.o.	n.i.o.		n.i.o.	n.i.o.		n.i.o.	n.i.o.		n.i.o.	n.i.o.		n.i.o.	n.i.o.		4.35	4.35		n.i.o.	n.i.o.	
Haba Verde Grande	@	60.00	60.00		90.00	90.00		30.00	35.00	16.67	42.50	42.50		50.00	40.00	-20.00	20.00	16.25	-18.75	40.00	40.00		45.00	40.00	-11.11	105.00	107.50	2.38	n.i.o.	n.i.o.	
Locoto (Mediano)	Kg	n.i.o.	6.25		7.83	7.83		4.78	4.78		3.64	3.04	-16.48	4.35	5.22	20.00	6.09	6.09		6.09	5.87	-3.61	4.35	5.22	20.00	n.i.o.	n.i.o.		5.43	5.43	
Maíz Choclo (Mediano)	100 unid.	n.i.o.	n.i.o.		220.00	225.00	2.27	190.00	190.00		160.00	160.00		180.00	180.00		n.i.o.	n.i.o.		240.00	240.00		n.i.o.	n.i.o.		n.i.o.	n.i.o.		n.i.o.	n.i.o.	
Nabo (Mediano)	@	27.78	27.78		31.11	31.11		25.00	25.00		23.00	23.00		30.00	30.00		16.25	16.25		n.i.o.	n.i.o.		30.00	30.00		82.50	82.50		52.50	52.50	
Pimentón Californiano (sin clasificar)	Kg	7.61	7.39	-2.89	10.43	10.43		8.26	8.26		3.62	3.48	-3.87	7.83	7.83		5.22	5.22		9.13	9.13		9.57	9.57		n.i.o.	n.i.o.		11.30	11.30	
Tomate Perita Híbrido (Mediano)	Kg	4.52	3.85	-14.82	4.16	4.03	-3.13	4.18	3.85	-7.89	1.59	1.22	-23.27	4.40	4.89	11.14	4.16	4.16		4.40	4.40		2.93	3.91	33.45	n.i.o.	n.i.o.		1.59	1.59	
Tomate Perita Híbrido (Mediano) IMPORTADO	Kg	4.03	3.85	-4.47	5.74	4.64	-19.16	n.i.o.	n.i.o.		n.i.o.	n.i.o.		n.i.o.	n.i.o.		n.i.o.	n.i.o.		n.i.o.	n.i.o.		n.i.o.	n.i.o.		4.64	4.64		n.i.o.	n.i.o.	
Vainita Blanca Arbusiva (sin clasificar)	Kg	6.96	6.52	-6.32	8.26	7.39	-10.53	5.65	5.22	-7.61	6.52	5.22	-19.94	6.52	5.22	-19.94	6.52	6.52		4.35	3.91	-10.11	7.83	6.96	-11.11	8.91	9.57	7.41	11.48	11.48	
Zanahoria (sin clasificar)	Kg	2.08	1.97	-5.29	1.84	1.84		1.84	2.03	10.33	1.74	1.57	-9.77	1.74	1.74		1.96	1.63	-16.84	1.74	1.74		2.17	2.17		5.22	5.22		4.13	4.13	
Zapallo	Kg	1.96	1.96		2.61	2.61		1.96	1.96		1.52	1.52		2.83	2.83		1.96	1.96		2.83	3.26	15.19	2.39	2.39		n.i.o.	n.i.o.		3.70	3.70	

REFERENCIA:

■ Alza ■ Baja ■ Se mantiene n.i.o.: No Ingreso Oferta

Fuente: OAP-MDRyT

PRECIOS MAYORISTA DE PRODUCTOS AGROPECUARIOS Y AGROINDUSTRIALES

PRODUCTOS Y SUS CARACTERISTICAS	UNIDAD	EI ALTO			LA PAZ			COCHABAMBA			SANTA CRUZ			ORURO			TARJA			SUCRE			POTOSI			COBIJA			TRINIDAD		
		26-09-19	27-09-19	VAR %	26-09-19	27-09-19	VAR %	26-09-19	27-09-19	VAR %	26-09-19	27-09-19	VAR %	26-09-19	27-09-19	VAR %	26-09-19	27-09-19	VAR %	26-09-19	27-09-19	VAR %	26-09-19	27-09-19	VAR %	26-09-19	27-09-19	VAR %			
FRUTAS																															
Banana Cavendish (Mediana)	100 unid.	28.00	28.00		27.67	27.67		40.00	40.00		35.63	35.63		35.00	35.00		42.00	42.00		39.00	39.00		40.00	40.00		70.00	70.00		37.50	37.50	
Damasco (Mediano)	100 unid.	n.i.o.	n.i.o.		n.i.o.	n.i.o.		n.i.o.	n.i.o.		n.i.o.	n.i.o.		n.i.o.	n.i.o.		n.i.o.	n.i.o.		n.i.o.	n.i.o.		n.i.o.	n.i.o.		n.i.o.	n.i.o.		n.i.o.	n.i.o.	
Durazno (Mediano)	100 unid.	n.i.o.	n.i.o.		n.i.o.	n.i.o.		n.i.o.	n.i.o.		n.i.o.	n.i.o.		n.i.o.	n.i.o.		n.i.o.	n.i.o.		n.i.o.	n.i.o.		n.i.o.	n.i.o.		n.i.o.	n.i.o.		n.i.o.	n.i.o.	
Durazno (Mediano) IMPORTADO	100 unid.	n.i.o.	n.i.o.		n.i.o.	n.i.o.		n.i.o.	n.i.o.		n.i.o.	n.i.o.		n.i.o.	n.i.o.		n.i.o.	n.i.o.		n.i.o.	n.i.o.		n.i.o.	n.i.o.		n.i.o.	n.i.o.		n.i.o.	n.i.o.	
Fruítilla (sin clasificar)	CAJA 100 unid.	23.50	23.50		12.50	12.50		10.00	10.00		12.22	12.22		n.i.o.	n.i.o.		15.50	15.50		15.00	15.00		n.i.o.	n.i.o.		n.i.o.	n.i.o.		n.i.o.	n.i.o.	
Limón Tahiti (Mediano)	100 unid.	n.i.o.	n.i.o.		60.00	60.00		75.00	75.00		70.00	70.00		52.50	52.50		32.50	32.50		75.00	75.00		85.00	80.00	-5.88	n.i.o.	n.i.o.		50.00	50.00	
Limón Sutil (Mediano)	100 unid.	n.i.o.	n.i.o.		n.i.o.	n.i.o.		35.00	35.00		40.00	40.00		n.i.o.	n.i.o.		35.00	35.00		32.50	32.50		35.00	35.00		47.50	47.50		50.00	50.00	
Mandarina Criolla (Mediana)	100 unid.	n.i.o.	n.i.o.		n.i.o.	n.i.o.		n.i.o.	n.i.o.		n.i.o.	n.i.o.		n.i.o.	n.i.o.		20.00	20.00		n.i.o.	n.i.o.		n.i.o.	n.i.o.		55.00	55.00		n.i.o.	n.i.o.	
Mandarina Japonesa (Mediano - Grande)	100 unid.	n.i.o.	n.i.o.		n.i.o.	n.i.o.		n.i.o.	n.i.o.		n.i.o.	n.i.o.		n.i.o.	n.i.o.		28.00	28.00		n.i.o.	n.i.o.		n.i.o.	n.i.o.		80.00	80.00		40.00	n.i.o.	
Manga Manzana (Mediana)	100 unid.	n.i.o.	n.i.o.		n.i.o.	n.i.o.		n.i.o.	n.i.o.		n.i.o.	n.i.o.		n.i.o.	n.i.o.		n.i.o.	n.i.o.		n.i.o.	n.i.o.		n.i.o.	n.i.o.		n.i.o.	n.i.o.		n.i.o.	n.i.o.	
Manga Manzana (Mediana) IMPORTADO	CAJA 100 unid.	n.i.o.	n.i.o.		n.i.o.	n.i.o.		n.i.o.	n.i.o.		n.i.o.	n.i.o.		n.i.o.	n.i.o.		n.i.o.	n.i.o.		n.i.o.	n.i.o.		n.i.o.	n.i.o.		n.i.o.	n.i.o.		n.i.o.	n.i.o.	
Manzana (Mediana)	100 unid.	n.i.o.	n.i.o.		n.i.o.	n.i.o.		n.i.o.	n.i.o.		n.i.o.	n.i.o.		n.i.o.	n.i.o.		n.i.o.	n.i.o.		n.i.o.	n.i.o.		n.i.o.	n.i.o.		n.i.o.	n.i.o.		n.i.o.	n.i.o.	
Manzana Red Delicious Mapleado (Mediana) IMPORTADO	100 unid.	170.00	170.00		165.00	165.00		160.00	160.00		110.83	110.83		n.i.o.	n.i.o.		190.00	190.00		180.00	180.00		150.00	150.00		147.92	147.92		87.50	87.50	
Naranja Injerto (Mediano)	100 unid.	31.00	30.00	-3.23	30.00	30.00		25.00	25.00		25.00	22.00	-12.00	30.00	30.00		25.00	30.00	20.00	45.00	50.00	11.11	n.i.o.	35.00		n.i.o.	n.i.o.		40.00	40.00	
Naranja Criolla (Mediana)	100 unid.	25.00	25.00		n.i.o.	n.i.o.		n.i.o.	n.i.o.		35.00	35.00		32.50	32.50		25.00	25.00		40.00	35.00	-12.50	35.00	35.00		50.00	50.00		n.i.o.	n.i.o.	
Palta Bacon (Mediano)	100 unid.	n.i.o.	n.i.o.		n.i.o.	n.i.o.		n.i.o.	n.i.o.		n.i.o.	n.i.o.		n.i.o.	n.i.o.		400.00	400.00		n.i.o.	n.i.o.		n.i.o.	n.i.o.		n.i.o.	n.i.o.		n.i.o.	n.i.o.	
Papaya Salvietti (Mediana)	100 unid.	616.67	600.00	-2.70	670.00	670.00		550.00	550.00		325.00	300.00	-7.69	680.00	680.00		500.00	500.00		600.00	600.00		650.00	600.00	-7.69	550.00	550.00		475.00	475.00	
Piña Pucallpa (Mediana)	100 unid.	540.00	540.00		540.00	543.33	0.62	500.00	500.00		350.00	325.00	-7.14	800.00	800.00		800.00	800.00		700.00	700.00		925.00	925.00		520.00	520.00		425.00	425.00	
Plátano (Mediano)	100 unid.	55.67	55.67		60.00	57.50	-4.17	50.00	50.00		22.00	22.00		50.00	50.00		40.00	40.00		50.00	50.00		85.00	90.00	5.88	57.50	57.50		30.00	30.00	
Sandía (Mediano)	Kg.	2.61	2.61		2.50	2.28	-8.80	2.07	2.07		1.09	1.09		2.17	2.17		2.61	2.61		1.96	1.96		2.61	2.61		1.96	1.96		3.21	3.21	
Toronja Ruby Red (Mediana)	100 unid.	100.00	100.00		95.00	85.00	-10.53	120.00	120.00		38.00	38.00		70.00	70.00		60.00	60.00		90.00	90.00		90.00	90.00		n.i.o.	n.i.o.		50.00	50.00	
Uva Blanca	Kg.	n.i.o.	n.i.o.		n.i.o.	n.i.o.		n.i.o.	n.i.o.		n.i.o.	n.i.o.		n.i.o.	n.i.o.		n.i.o.	n.i.o.		n.i.o.	n.i.o.		n.i.o.	n.i.o.		n.i.o.	n.i.o.		n.i.o.	n.i.o.	
Uva Negra	Kg.	n.i.o.	n.i.o.		n.i.o.	n.i.o.		n.i.o.	n.i.o.		n.i.o.	n.i.o.		n.i.o.	n.i.o.		n.i.o.	n.i.o.		n.i.o.	n.i.o.		n.i.o.	n.i.o.		n.i.o.	n.i.o.		n.i.o.	n.i.o.	
Uva Negra IMPORTADO	Kg.	9.78	9.78		n.i.o.	9.78		n.i.o.	n.i.o.		9.57	9.57		n.i.o.	n.i.o.		n.i.o.	n.i.o.		n.i.o.	n.i.o.		n.i.o.	n.i.o.		14.78	14.78		n.i.o.	n.i.o.	
Uva Blanca IMPORTADO	Kg.	n.i.o.	n.i.o.		n.i.o.	n.i.o.		n.i.o.	n.i.o.		11.30	11.30		n.i.o.	n.i.o.		n.i.o.	n.i.o.		n.i.o.	n.i.o.		n.i.o.	n.i.o.		23.48	23.48		n.i.o.	n.i.o.	
CARNES - HUEVOS																															
Carne de Pollo entero eviscerado	Kg.	14.58	14.48	-0.69	14.23	14.27	0.28	14.38	14.38		13.30	13.80	3.76	14.08	14.08		14.00	14.00		14.65	14.50	-1.02	15.25	15.25		13.50	13.50		13.50	14.00	3.70
Carne de cerdo en gancho	Kg.	18.00	18.00		18.25	18.75	2.74	20.00	20.00		16.00	16.00		20.50	20.50		22.00	22.00		17.00	17.00		21.00	20.00	-4.76	23.00	23.00		18.50	18.50	
Carne de res en gancho	Kg.	21.50	21.50		21.50	21.50		20.23	20.23		19.00	19.00		24.00	24.00		22.25	22.25		22.75	22.75		21.00	21.00		17.25	17.25		16.50	16.50	
Huevo (Primera Calidad)	unid.	0.70	0.70		0.70	0.70		0.60	0.60		0.62	0.62		0.60	0.60		0.60	0.60		0.68	0.68		0.68	0.68		0.68	0.68		0.53	0.53	
Pacú	Kg.	n.i.o.	n.i.o.		40.00	40.00		24.00	24.00		25.00	25.00		30.00	30.00		n.i.o.	n.i.o.		n.i.o.	n.i.o.		n.i.o.	n.i.o.		24.50	24.50		27.00	27.00	
Pejerrey	Kg.	53.19	53.19		43.48	43.48		50.00	50.00		n.i.o.	n.i.o.		54.43	54.43		n.i.o.	n.i.o.		n.i.o.	n.i.o.		n.i.o.	n.i.o.		n.i.o.	n.i.o.		n.i.o.	n.i.o.	
Surubí	Kg.	n.i.o.	n.i.o.		40.00	40.50	1.25	36.00	36.00		30.00	30.00		40.00	40.00		n.i.o.	n.i.o.		n.i.o.	n.i.o.		n.i.o.	n.i.o.		24.50	24.50		25.00	25.00	
Trucha	Kg.	26.09	26.09		31.30	31.30		35.00	35.00		n.i.o.	n.i.o.		31.30	31.30		n.i.o.	n.i.o.		n.i.o.	n.i.o.		n.i.o.	n.i.o.		n.i.o.	n.i.o.		n.i.o.	n.i.o.	

REFERENCIA:



Alza



Baja



Se mantiene

n.i.o.: No Ingreso Oferta

Fuente: OAP-MDRyT

PRECIOS MAYORISTA DE PRODUCTOS AGROPECUARIOS Y AGROINDUSTRIALES

PRODUCTOS Y SUS CARACTERISTICAS	UNIDAD	EI ALTO			LA PAZ			COCHABAMBA			SANTA CRUZ			ORURO			TARIJA			SUCRE			POTOSI			COBIJA			TRINIDAD		
		26-09-19	27-09-19	VAR %	26-09-19	27-09-19	VAR %	26-09-19	27-09-19	VAR %	26-09-19	27-09-19	VAR %	26-09-19	27-09-19	VAR %	26-09-19	27-09-19	VAR %	26-09-19	27-09-19	VAR %	26-09-19	27-09-19	VAR %	26-09-19	27-09-19	VAR %			
GRANOS - AGROINDUSTRIALES																															
Aceite vegetal a granel	Lt.	7.50	7.50		7.35	7.35		7.63	7.63		7.25	7.25		7.50	7.50		n.i.o.	n.i.o.		7.00	7.00		7.50	7.50		n.i.o.	n.i.o.		9.00	9.00	
Aceite vegetal envasado	BIDON 900 cc.	10.25	10.25		9.91	9.91		10.42	10.42		9.16	9.16		10.50	10.50		9.30	9.30		10.50	10.50		10.25	10.25		n.i.o.	n.i.o.		6.98	6.98	
Aceite vegetal envasado IMPORTADO	BIDON 900 cc.	7.20	7.20		7.65	7.65		n.i.o.	n.i.o.		7.38	7.38		7.99	7.99		6.75	6.75		6.98	6.98		6.89	6.89		6.55	6.55		7.38	7.38	
Amaranto	46 Kg.	n.i.o.	n.i.o.		n.i.o.	n.i.o.		n.i.o.	n.i.o.		n.i.o.	n.i.o.		n.i.o.	n.i.o.		n.i.o.	n.i.o.		n.i.o.	n.i.o.		n.i.o.	n.i.o.		n.i.o.	n.i.o.		n.i.o.	n.i.o.	
Arroz de primera	qq	303.33	303.33		311.67	311.67		280.00	280.00		281.25	276.25	-1.78	290.00	290.00		300.00	300.00		265.00	265.00		280.00	280.00		n.i.o.	n.i.o.		185.00	185.00	
Arroz económico	qq	200.00	200.00		215.00	215.00		207.50	207.50		170.00	165.00	-2.94	220.00	220.00		180.00	180.00		180.00	180.00		200.00	200.00		n.i.o.	n.i.o.		162.50	162.50	
Arroz de segunda	qq	262.50	262.50		260.00	260.00		250.00	250.00		233.75	233.75		250.00	250.00		210.00	210.00		245.00	245.00		240.00	240.00		n.i.o.	n.i.o.		170.00	170.00	
Arroz de primera IMPORTADO	qq	213.90	213.90		210.00	200.00	-4.76	230.00	230.00		245.33	245.33		230.00	230.00		202.40	202.40		220.80	220.80		n.i.o.	n.i.o.		214.67	214.67		276.00	276.00	
Azúcar blanco	qq	170.00	170.00		165.33	165.33		166.00	165.00	-0.60	160.00	160.00		170.00	170.00		160.00	160.00		150.00	150.00		170.00	170.00		n.i.o.	n.i.o.		217.50	217.50	
Azúcar blanco IMPORTADO	SACO qq.	n.i.o.	n.i.o.		n.i.o.	n.i.o.		n.i.o.	n.i.o.		n.i.o.	n.i.o.		n.i.o.	n.i.o.		n.i.o.	n.i.o.		n.i.o.	n.i.o.		n.i.o.	n.i.o.		157.17	157.17		n.i.o.	n.i.o.	
Café molido	Kg.	n.i.o.	n.i.o.		42.00	42.00		40.00	40.00		40.00	40.00		45.00	45.00		50.00	50.00		n.i.o.	n.i.o.		40.00	40.00		n.i.o.	n.i.o.		n.i.o.	n.i.o.	
Café en grano (Mediano)	qq.	n.i.o.	n.i.o.		n.i.o.	n.i.o.		n.i.o.	n.i.o.		n.i.o.	n.i.o.		n.i.o.	n.i.o.		n.i.o.	n.i.o.		n.i.o.	n.i.o.		n.i.o.	n.i.o.		n.i.o.	n.i.o.		n.i.o.	n.i.o.	
Cebada en grano	@	47.50	47.50		49.38	49.38		35.00	35.00		n.i.o.	n.i.o.		45.00	45.00		n.i.o.	n.i.o.		22.50	22.50		27.50	27.50		n.i.o.	n.i.o.		n.i.o.	n.i.o.	
Charque de llama	Kg.	54.00	54.00		n.i.o.	n.i.o.		68.00	68.00		n.i.o.	n.i.o.		120.00	120.00		n.i.o.	n.i.o.		165.00	165.00		110.00	110.00		n.i.o.	n.i.o.		n.i.o.	n.i.o.	
Chuña (Mediano)	qq.	352.50	352.50		365.00	365.00		370.00	370.00		400.00	400.00		320.00	320.00		490.00	490.00		560.00	560.00		470.00	470.00		n.i.o.	n.i.o.		815.00	815.00	
Fideo	@	75.00	75.00		75.00	75.00		70.00	70.00		74.00	74.00		78.00	78.00		75.00	75.00		70.00	70.00		67.50	67.50		90.00	90.00		75.00	75.00	
Frejol Negro (Mediano)	qq.	390.00	390.00		375.00	375.00		360.00	360.00		160.00	160.00		n.i.o.	n.i.o.		n.i.o.	n.i.o.		275.00	275.00		n.i.o.	n.i.o.		n.i.o.	n.i.o.		n.i.o.	n.i.o.	
Girasol (Pequeño color café rayado)	qq.	n.i.o.	n.i.o.		n.i.o.	n.i.o.		n.i.o.	n.i.o.		n.i.o.	n.i.o.		n.i.o.	n.i.o.		n.i.o.	n.i.o.		n.i.o.	n.i.o.		n.i.o.	n.i.o.		n.i.o.	n.i.o.		n.i.o.	n.i.o.	
Harina blanca	46 Kg.	170.00	170.00		176.33	176.33		174.80	174.80		193.20	193.20		n.i.o.	n.i.o.		n.i.o.	n.i.o.		n.i.o.	n.i.o.		n.i.o.	n.i.o.		n.i.o.	n.i.o.		215.00	215.00	
Harina blanca IMPORTADO	SACO 46 Kg.	161.00	161.00		161.00	161.00		161.00	163.76	1.71	170.20	170.20		165.60	165.60		165.60	165.60		170.20	170.20		167.14	167.14		202.40	202.40		174.80	174.80	
Leche fluida	BIDON 946 ml.	5.70	5.70		5.70	5.70		5.70	5.70		5.70	5.70		5.60	5.60		4.50	4.50		5.50	5.50		6.00	6.00		n.i.o.	n.i.o.		5.88	5.88	
Leche en polvo	LATA 2500 grs.	150.00	150.00		150.00	150.00		160.00	160.00		150.00	150.00		163.00	163.00		150.00	150.00		155.00	155.00		155.00	158.00	1.94	165.00	165.00		166.25	166.25	
Manteca de cerdo IMPORTADO	LATA 17 Kg.	210.00	210.00		227.50	227.50		217.00	217.00		185.00	185.00		220.00	220.00		230.00	230.00		215.00	215.00		240.00	240.00		n.i.o.	n.i.o.		n.i.o.	n.i.o.	
Manteca vegetal	CAJA 17 Kg.	215.00	215.00		212.00	212.00		225.00	225.00		215.00	215.00		200.00	200.00		220.00	220.00		210.00	210.00		220.00	220.00		n.i.o.	n.i.o.		217.50	217.50	
Maní con cáscara rojo	qq.	351.67	351.67		360.00	360.00		430.00	430.00		350.00	350.00		457.50	457.50		400.00	400.00		370.00	370.00		420.00	420.00		n.i.o.	n.i.o.		n.i.o.	n.i.o.	
Maíz Blanco (Grande)	qq.	385.00	415.00	7.79	390.00	390.00		400.00	400.00		440.00	440.00		360.00	360.00		310.00	310.00		240.00	240.00		280.00	280.00		n.i.o.	n.i.o.		n.i.o.	n.i.o.	
Maíz amarillo duro	qq.	125.00	125.00		117.50	117.50		78.00	78.00		70.00	70.00		100.00	100.00		65.00	65.00		75.00	75.00		120.00	120.00		85.10	85.10		85.00	85.00	
Maíz amarillo duro IMPORTADO	qq.	n.i.o.	n.i.o.		n.i.o.	n.i.o.		n.i.o.	n.i.o.		70.00	70.00		n.i.o.	n.i.o.		n.i.o.	n.i.o.		n.i.o.	n.i.o.		n.i.o.	n.i.o.		82.80	82.80		n.i.o.	n.i.o.	
Quínoa Real	qq.	780.00	780.00		785.00	785.00		700.00	700.00		n.i.o.	n.i.o.		490.00	490.00		n.i.o.	n.i.o.		n.i.o.	n.i.o.		680.00	680.00		n.i.o.	n.i.o.		n.i.o.	n.i.o.	
Sorgo	qq.	n.i.o.	n.i.o.		100.00	100.00		65.00	65.00		48.00	48.00		87.50	87.50		n.i.o.	n.i.o.		62.50	62.50		110.00	110.00		n.i.o.	n.i.o.		n.i.o.	n.i.o.	
Soya en grano	qq.	200.00	200.00		210.00	210.00		230.00	230.00		150.00	150.00		n.i.o.	n.i.o.		n.i.o.	n.i.o.		190.00	190.00		n.i.o.	n.i.o.		n.i.o.	n.i.o.		n.i.o.	n.i.o.	
Sésamo (Escobero)	qq.	n.i.o.	n.i.o.		n.i.o.	n.i.o.		780.00	780.00		n.i.o.	n.i.o.		n.i.o.	n.i.o.		n.i.o.	n.i.o.		n.i.o.	n.i.o.		n.i.o.	n.i.o.		n.i.o.	n.i.o.		n.i.o.	n.i.o.	
Trigo en grano	qq.	220.00	220.00		217.50	217.50		210.00	210.00		n.i.o.	n.i.o.		n.i.o.	n.i.o.		155.00	155.00		145.00	145.00		155.00	155.00		n.i.o.	n.i.o.		n.i.o.	n.i.o.	
Trigo pelado	qq.	250.00	250.00		275.00	275.00		340.00	340.00		270.00	270.00		315.00	315.00		245.00	245.00		215.00	215.00		320.00	320.00		n.i.o.	n.i.o.		n.i.o.	n.i.o.	
Tunta	qq.	840.00	840.00		1010.00	1010.00		730.00	730.00		640.00	640.00		1040.00	1040.00		960.00	960.00		n.i.o.	n.i.o.		n.i.o.	n.i.o.		n.i.o.	n.i.o.		n.i.o.	n.i.o.	
Tunta . IMPORTADO	50 Kg.	1116.67	1116.67		1130.00	1130.00		1010.00	1010.00		847.83	847.83		1200.00	1200.00		n.i.o.	n.i.o.		n.i.o.	n.i.o.		n.i.o.	n.i.o.		n.i.o.	n.i.o.		n.i.o.	n.i.o.	

Nota: El precio de pollo que se reflejan en el boletín diario correspondiente a la ciudad de Tarija, pertenece a la producción local.

REFERENCIA: ■ Alza ■ Baja ■ Se mantiene n.i.o.: No Ingreso Oferta

Fuente: OAP-MDRyT

PRECIOS MAYORISTAS DE LA CARNE DE POLLO ENTERO EVISCERADO Y AZÚCAR BLANCO

27 DE SEPTIEMBRE DE 2019

CARNE DE POLLO — AGENCIA

CIUDAD	SOFÍA	IMBA	ALG	PIO RICO	PROMEDIO
EI ALTO	14.50	14.50	n.i.o.	14.45	14,48
LA PAZ	14.40	14.50	n.i.o.	13.90	14,27
COCHABAMBA	14.50	14.50	14.50	14.00	14,38
SANTA CRUZ	13.80	13.80	n.i.o.	n.i.o.	13,80
ORURO	14.50	14.00	14.20	13.60	14,08
SUCRE	n.i.o.	14.50	n.i.o.	14.50	14,50
POTOSI	n.i.o.	15.20	15.30	n.i.o.	15,25
TRINIDAD	14.00	n.i.o.	n.i.o.	n.i.o.	14,00

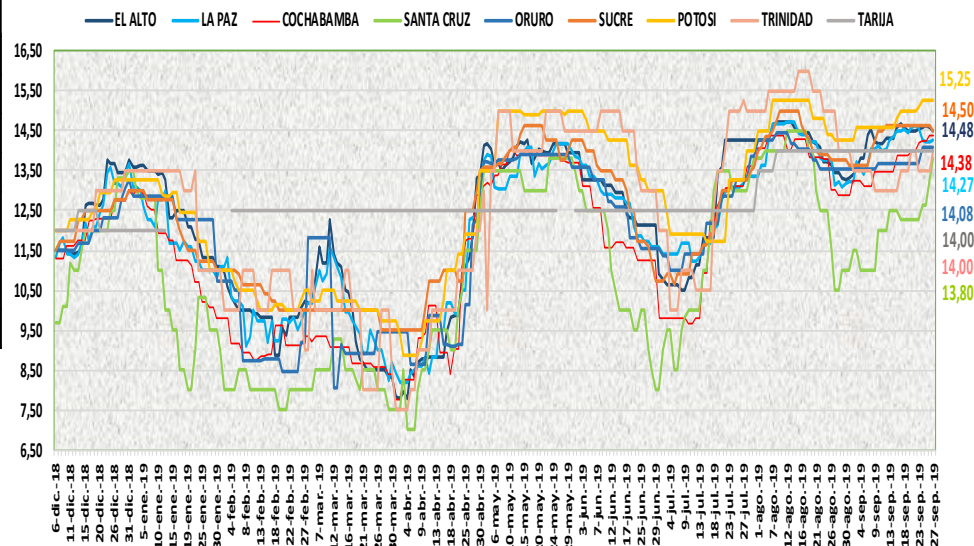

En esta jornada subió de precio la carne de pollo entero eviscerado en las ciudades de La Paz, Santa Cruz y Trinidad de las marcas SOFIA e IMBA debido a la baja oferta de aves vivas en mataderos y precios establecidos desde zonas productoras. Bajó de precio en la ciudad de El Alto y Sucre de las marcas SOFIA e IMBA a causa de la baja demanda por los elevados precios siendo su oferta normal.

27 DE SEPTIEMBRE DE 2019

AZUCAR BLANCO — MARCAS

CIUDAD	LA BELGICA		UNAGRO		GUABIRÁ		SAN AURELIO		BERMEJO	
	Bs/qq	Bs/Kg	Bs/qq	Bs/Kg	Bs/qq	Bs/Kg	Bs/qq	Bs/Kg	Bs/qq	Bs/Kg
EI ALTO	168.00	3.65	n.i.o.	n.i.o.	n.i.o.	n.i.o.	170.00	3.70	n.i.o.	n.i.o.
LA PAZ	168.00	3.65	n.i.o.	n.i.o.	n.i.o.	n.i.o.	165.33	3.59	n.i.o.	n.i.o.
COCHABAMBA	165.00	3.59	170.00	3.70	170.00	3.70	165.00	3.59	n.i.o.	n.i.o.
SANTA CRUZ	n.i.o.	n.i.o.	n.i.o.	n.i.o.	200.00	4.35	160.00	3.48	n.i.o.	n.i.o.
ORURO	n.i.o.	n.i.o.	170.00	3.70	n.i.o.	n.i.o.	170.00	3.70	180.00	3.91
SUCRE	n.i.o.	n.i.o.	n.i.o.	n.i.o.	n.i.o.	n.i.o.	150.00	3.26	160.00	3.48
TARIJA	n.i.o.	n.i.o.	n.i.o.	n.i.o.	n.i.o.	n.i.o.	n.i.o.	n.i.o.	160.00	3.48
POTOSI	n.i.o.	n.i.o.	n.i.o.	n.i.o.	n.i.o.	n.i.o.	170.00	3.70	187.50	4.08
TRINIDAD	n.i.o.	n.i.o.	215.00	4.67	220.00	4.78	n.i.o.	n.i.o.	n.i.o.	n.i.o.

De acuerdo al reporte de esta jornada bajó de precio el azúcar blanco de las marcas BELGICA y SAN AURELIO en la ciudad de Cochabamba a causa del buen abastecimiento.

REFERENCIA:

Alza (Red) Baja (Green) Se mantiene (Yellow)

n.i.o.: No Ingreso Oferta

Fuente: OAP-MDRyT

COMENTARIOS DE PRODUCTOS AGROPECUARIOS Y AGROINDUSTRIALES

El Alto. – Subió de precio; El maíz blanco grande la oferta está bajando en el mercado de abasto. Bajo de precio; La papa Desiré de Tarija para esta jornada ingreso producto fresco. El tomate de Luribay, Palca, Sapahaquí llevo de tamaño mediano y se reporta de este tamaño, tomate de Perú vainita blanca de Luribay, Palca; zanahoria de Mizque, Parotani, pimentón solo la variación de precios en los puestos, naranja injerto de Alto Beni, Palos Blancos; Papaya de Alto Beni debido al buen abastecimiento en el mercado de abasto, La carne de pollo marca IMBA y PIO LINDO ha mejorado la oferta. Nota. - El producto choclo no se encontró en el mercado de tamaño que se cotiza a precio mayor es escaso de tamaño pequeño. La mandarina encoré ya ha pasado su temporada.

La Paz. – Subió de precio; precios por el ingreso de producto fresco la piña Pucallpa mediana de Chimore, el plátano de Alto Beni, cebolla cabeza de Mizque debido, manifiestan que no está llegando, maíz choclo (mediano) debido a que esta de buena calidad, carne de pollo eviscerado de la marca SOFÍA, carne de cerdo en gancho debido a que su demanda es mayor, surubí de Beni por ser producto fresco. Bajo de precio; arroz de primera de Argentina, la harina blanca de Argentina, papa Desiré de Tarija, la papa holandesa del Perú, la yuca mediana, la mandarina encoré, la sandía de Alto Beni, la toronja rubí red mediano de Riberalta, arveja verde de Sorata, vainita blanca arbustiva de Sorata y Cochabamba, tomate perita híbrido de Palca debido a que llevo en buena cantidad. Nota. - Hoy se reportó la uva negra del Perú.

Cochabamba. – Subió de precio; haba verde de Sacaba y zanahoria de Capinota, Sipe Sipe y Mizque debido a que hoy se está comercializando solo con remanentes, harina de Argentina debido a que tiene una buena demanda en el mercado. Bajo de precio azúcar blanca en las marcas de SAN AURELIO y BÉLGICA debido a que la oferta es mayor, arveja verde de Tiraque y Sacaba, cebolla cabeza de Mizque y Quillacollo, tomate de Saipina, Omereque, Mizque y del trópico de Cochabamba, vainita de Quillacollo y Saipina ingreso en mayor cantidad.

Santa Cruz. – Subió de precio; la carne de pollo por la baja oferta de aves ya que las avícolas continúan reduciendo cargas por los bajos precios de meses pasados y la crisis que atraviesa el sector por las pérdidas económicas que esto habría ocasionado. Bajo de precio; por ligero aumento en la oferta de arroz de primera y económico.

Oruro. – Subió de precio; locoto de Colomi, tomate de Cochabamba por estar llegando con otros precios, indican que bajo la producción. Bajo de precio; la papa huaycha de Independencia y Sacaca, la arveja de Colquiri y Cochabamba, la vainita de Colomi por la buena oferta. No existe en oferta papa peruana.

Sucre. – Subió de precio el zapallo de Cochabamba, la naranja injerta de Huacareta por la baja oferta. Bajo de precio; el locoto de Colomi, la vainita de Mairana y Mizque, debido a la llegada que se tiene, carne de pollo IMBA de Cochabamba, debido a la baja de manda y normal oferta del producto, naranja criolla, debido al ingreso de Bermejo y Huacareta.

Tarija. – Subió de precio; Naranja Injerto de Padcaya y Bermejo debido a la alta demanda por comerciantes minoristas.

Potosí. – Subió de precio; tomate de Tarija y el locoto verde de Colomi, plátano de Colomi y Alto Beni, leche en polvo PIL de Cochabamba debido a la baja oferta y a la variabilidad de precios y especulación. Bajo de precio; papa desiree de Tarija y Culpina, cebolla cabeza de Mizque, el haba verde de Tarija y Luribay y la vainita de Colomi, Betanzos y Saipina, limón Tahití de Alto Beni y Yapacani y la papaya de Alto Beni, carne de cerdo en gancho de Betanzos Tupiza y Monteagudo debido a la buena oferta y la variabilidad de precios y se comercializa en el mercado.

Cobija. – Subió de precio; papa holandesa, arveja verde, haba verde grande y vainita blanca arbustiva de Perú (Puerto Maldonado) esto debido al ingreso de producto fresco el cual tiene una mayor demanda.

Trinidad. - Subió de precio de la carne de pollo de la marca SOFIA por ingresar con precios establecidos desde las zonas de producción.