

N° 049

**BOLETIN DIARIO DE PRECIOS MAYORISTA**

Jueves, 28 de Febrero de 2019

PRODUCTOS Y SUS CARACTERISTICAS	UNIDAD	EI ALTO			LA PAZ			COCHABAMBA			SANTA CRUZ			ORURO			TARIJA			SUCRE			POTOSI			COBIJA			TRINIDAD				
		27-02-19	28-02-19	VAR%	27-02-19	28-02-19	VAR%	27-02-19	28-02-19	VAR%	27-02-19	28-02-19	VAR%	27-02-19	28-02-19	VAR%	27-02-19	28-02-19	VAR%	27-02-19	28-02-19	VAR%	27-02-19	28-02-19	VAR%	27-02-19	28-02-19	VAR%	27-02-19	28-02-19	VAR%		
<b>TUBERCULOS - RAICES</b>																																	
Papa Desiree (Mediana)	@	36.78	36.78		37.81	37.81		35.56	35.56		20.00	20.00		32.22	32.22		26.25	26.25		26.00	26.00		26.25	26.25		n.i.o.	n.i.o.		38.00	38.00			
Papa Huaycha o Imilla (Mediana)	@	35.56	35.56		34.38	34.38		33.33	33.33		30.00	30.00		36.67	36.67		37.50	37.50		33.50	33.50		35.00	35.00		70.00	70.00		38.00	38.00			
Papa Holandesa (Mediana) IMPORTADO	@	43.89	43.89		43.89	43.89		n.i.o.	n.i.o.		n.i.o.	n.i.o.		n.i.o.	n.i.o.		n.i.o.	n.i.o.		n.i.o.	n.i.o.		n.i.o.	n.i.o.		70.00	65.00	-7.14	40.00	40.00			
Papalisa Cáscara Roja o Amarilla (Mediana)	@	39.25	39.25		55.00	55.00		40.00	40.00		50.00	50.00		50.00	50.00		n.i.o.	n.i.o.		50.00	50.00		n.i.o.	n.i.o.		n.i.o.	n.i.o.		80.00	80.00			
Yuca (Mediano - Grande)	Kg.	2.17	2.77	27.65	2.17	2.17		2.61	2.61		1.41	1.41		n.i.o.	n.i.o.		n.i.o.	n.i.o.		2.17	2.17		n.i.o.	n.i.o.		3.48	3.48		3.59	3.59			
<b>HORTALIZAS</b>																																	
Ajo	@	55.00	55.00		55.00	55.00		87.50	87.50		110.00	110.00		n.i.o.	n.i.o.		50.00	50.00		81.25	81.25		80.00	80.00		165.00	165.00		155.00	155.00			
Ají en Vaina	@	n.i.o.	n.i.o.		n.i.o.	n.i.o.		325.00	325.00		318.33	318.33		n.i.o.	n.i.o.		325.00	325.00		151.25	151.25		230.00	230.00		n.i.o.	n.i.o.		440.00	440.00			
Ají en Vaina IMPORTADO	BOLSA @	300.00	300.00		330.00	330.00		332.50	332.50		340.00	340.00		370.00	370.00		350.00	350.00		n.i.o.	n.i.o.		n.i.o.	n.i.o.		n.i.o.	n.i.o.		385.00	385.00			
Arveja Verde (Mediana)	@	111.67	103.33	-7.47	120.00	120.00		85.00	82.50	-2.94	85.00	85.00		90.00	90.00		62.50	62.50		70.00	65.00	-7.14	60.00	65.00	8.33	105.00	100.00	-4.76	120.00	120.00			
Cebolla Verde (sin clasificar)	Kg.	1.85	1.85		1.81	1.81		1.30	1.30		2.39	2.39		0.72	0.72		2.50	2.50		2.39	2.39		1.30	1.57	20.77	n.i.o.	n.i.o.		3.04	2.99	-1.64		
Cebolla cabeza (Mediana)	Kg.	2.05	2.05		2.61	2.61		1.52	1.41	-7.24	1.65	1.61	-2.42	1.63	1.63		1.20	1.20		1.52	1.52		1.63	1.68	3.07	n.i.o.	n.i.o.		3.30	3.30			
Cebolla cabeza (Mediana) IMPORTADO	Kg.	n.i.o.	n.i.o.		n.i.o.	n.i.o.		n.i.o.	n.i.o.		n.i.o.	n.i.o.		n.i.o.	n.i.o.		n.i.o.	n.i.o.		n.i.o.	n.i.o.		n.i.o.	n.i.o.		4.78	4.78		3.30	3.30			
Haba Verde Grande	@	23.89	23.89		37.50	37.50		20.00	20.00		27.67	27.67		25.00	30.00	20.00	21.25	21.25		22.50	22.50		22.50	22.50		22.50	25.00	11.11	105.00	100.00	-4.76	120.00	120.00
Locoto (Mediano)	Kg.	10.00	10.00		7.39	7.39		6.52	6.52		5.43	6.09	12.15	6.96	6.96		13.04	13.04		7.61	6.52	-14.32	7.39	7.39		n.i.o.	n.i.o.		5.43	5.43			
Maíz Choclo (Mediano)	100 unid.	100.00	100.00		85.00	85.00		70.00	70.00		100.00	100.00		90.00	90.00		80.00	80.00		80.00	80.00		80.00	80.00		80.00	80.00		n.i.o.	n.i.o.		87.50	87.50
Nabo (Mediano)	@	17.08	17.08		24.17	24.17		25.00	20.00	-20.00	27.00	27.00		13.33	13.33		32.50	35.00	7.69	n.i.o.	n.i.o.		36.00	36.00		87.50	87.50		50.00	50.00			
Pimentón Californiano (sin clasificar)	Kg.	4.35	4.35		4.78	4.78		2.61	2.61		2.61	3.04	16.48	7.39	7.39		2.39	2.39		1.96	1.96		4.35	4.13	-5.06	n.i.o.	n.i.o.		10.87	10.87			
Tomate Perita Híbrido (Mediano)	Kg.	3.91	3.67	-6.14	3.83	3.83		2.31	2.31		2.20	2.20		3.91	3.91		3.91	3.42	-12.53	2.69	3.42	27.14	3.18	3.18		n.i.o.	n.i.o.		4.40	4.40			
Tomate Perita Híbrido (Mediano) IMPORTADO	Kg.	3.96	3.96		n.i.o.	n.i.o.		n.i.o.	n.i.o.		n.i.o.	n.i.o.		n.i.o.	n.i.o.		n.i.o.	n.i.o.		n.i.o.	n.i.o.		n.i.o.	n.i.o.		5.62	5.62		n.i.o.	n.i.o.			
Vainita Blanca Arbustiva (sin clasificar)	Kg.	7.04	7.04		4.13	4.13		3.48	3.48		3.04	3.04		6.96	6.96		3.91	3.91		3.48	3.70	6.32	4.35	4.78	9.89	8.91	8.70	-2.36	7.83	7.83			
Zanahoria (sin clasificar)	Kg.	1.49	1.49		1.56	1.63	4.49	1.13	1.24	9.73	1.55	1.55		1.12	1.12		1.03	1.03		1.30	1.30		1.36	1.36		5.22	5.22		4.35	4.35			
Zapallo .	Kg.	1.74	1.74		2.39	2.07	-13.39	1.63	1.63		1.74	1.74		1.96	1.96		2.61	2.61		1.52	1.52		2.28	2.28		n.i.o.	n.i.o.		3.80	3.80			

REFERENCIA:

■ Alza ■ Baja ■ Se mantiene

n.i.o.: No Ingreso Oferta

Fuente: OAP-MDRyT

# PRECIOS MAYORISTA DE PRODUCTOS AGROPECUARIOS Y AGROINDUSTRIALES

PRODUCTOS Y SUS CARACTERISTICAS	UNIDAD	EI ALTO			LA PAZ			COCHABAMBA			SANTA CRUZ			ORURO			TARJA			SUCRE			POTOSI			COBUJA			TRINIDAD		
		27-02-19	28-02-19	VAR %	27-02-19	28-02-19	VAR %	27-02-19	28-02-19	VAR %	27-02-19	28-02-19	VAR %	27-02-19	28-02-19	VAR %	27-02-19	28-02-19	VAR %	27-02-19	28-02-19	VAR %	27-02-19	28-02-19	VAR %	27-02-19	28-02-19	VAR %	27-02-19	28-02-19	VAR %
<b>FRUTAS</b>																															
Banana Cavendish (Mediana)	100 unid.	28.33	28.33		32.50	37.50	15.38	25.00	25.00		40.00	35.00	-12.50	30.00	30.00		37.50	37.50		32.00	32.00		38.00	38.00		85.00	85.00		35.00	35.00	
Damasco (Mediano)	100 unid.	n.i.o.	n.i.o.		n.i.o.	n.i.o.		n.i.o.	n.i.o.		n.i.o.	n.i.o.		n.i.o.	n.i.o.		n.i.o.	n.i.o.		n.i.o.	n.i.o.		n.i.o.	n.i.o.		n.i.o.	n.i.o.		n.i.o.	n.i.o.	
Durazno (Mediano)	100 unid.	48.00	48.00		42.50	42.50		50.00	50.00		30.56	30.56		60.00	60.00		23.81	21.83	-8.32	42.50	42.50		35.00	35.00		n.i.o.	n.i.o.		85.00	85.00	
Durazno (Mediano) IMPORTADO	100 unid.	n.i.o.	n.i.o.		n.i.o.	n.i.o.		n.i.o.	n.i.o.		n.i.o.	n.i.o.		n.i.o.	n.i.o.		n.i.o.	n.i.o.		n.i.o.	n.i.o.		n.i.o.	n.i.o.		n.i.o.	n.i.o.		n.i.o.	n.i.o.	
Frutilla (sin clasificar)	CAJA 100 unid.	n.i.o.	15.00		13.50	13.50		10.00	10.00		6.66	6.66		n.i.o.	n.i.o.		15.50	15.50		8.00	8.00		n.i.o.	n.i.o.		n.i.o.	n.i.o.		n.i.o.	n.i.o.	
Limón Tahiti (Mediano)	100 unid.	18.00	18.00		19.00	16.50	-13.16	16.00	16.00		10.00	10.00		20.00	20.00		20.00	20.00		17.50	17.50		30.00	25.00	-16.67	n.i.o.	n.i.o.		40.00	40.00	
Limón Sutil (Mediano)	100 unid.	18.00	18.00		16.50	15.00	-9.09	15.00	15.00		10.00	10.00		18.00	18.00		50.00	50.00		11.00	11.00		15.00	15.00		60.00	60.00		40.00	40.00	
Mandarina Criolla (Mediana)	100 unid.	n.i.o.	n.i.o.		n.i.o.	n.i.o.		n.i.o.	n.i.o.		n.i.o.	n.i.o.		n.i.o.	n.i.o.		n.i.o.	n.i.o.		n.i.o.	n.i.o.		n.i.o.	n.i.o.		n.i.o.	n.i.o.		n.i.o.	n.i.o.	
Mandarina Japonesa (Mediano - Grande)	100 unid.	45.00	45.00		40.00	40.00		40.00	40.00		n.i.o.	n.i.o.		65.00	60.00	-7.69	50.00	50.00		n.i.o.	n.i.o.		n.i.o.	n.i.o.		n.i.o.	n.i.o.		n.i.o.	n.i.o.	
Manga Manzana (Mediana)	100 unid.	n.i.o.	n.i.o.		n.i.o.	n.i.o.		n.i.o.	n.i.o.		n.i.o.	n.i.o.		n.i.o.	n.i.o.		n.i.o.	n.i.o.		n.i.o.	n.i.o.		n.i.o.	n.i.o.		n.i.o.	n.i.o.		n.i.o.	n.i.o.	
Manga Manzana (Mediana) IMPORTADO	CAJA 100 unid.	n.i.o.	n.i.o.		n.i.o.	n.i.o.		n.i.o.	n.i.o.		n.i.o.	n.i.o.		n.i.o.	n.i.o.		n.i.o.	n.i.o.		n.i.o.	n.i.o.		n.i.o.	n.i.o.		n.i.o.	n.i.o.		n.i.o.	n.i.o.	
Manzana (Mediana)	100 unid.	n.i.o.	n.i.o.		n.i.o.	n.i.o.		90.00	90.00		40.38	40.38		n.i.o.	n.i.o.		n.i.o.	n.i.o.		110.00	110.00		n.i.o.	n.i.o.		n.i.o.	n.i.o.		n.i.o.	n.i.o.	
Manzana Red Delicious Mapleado (Mediana) IMPORTADO	100 unid.	n.i.o.	n.i.o.		205.00	205.00		200.00	200.00		n.i.o.	n.i.o.		n.i.o.	n.i.o.		150.00	150.00		200.00	200.00		200.00	200.00		150.00	150.00		90.00	90.00	
Naranja Injerto (Mediano)	100 unid.	62.33	51.50	-17.38	57.50	57.50		70.00	70.00		55.00	50.00	-9.09	70.00	70.00		65.00	65.00		85.00	85.00		50.00	50.00		n.i.o.	n.i.o.		50.00	50.00	
Naranja Criolla (Mediana)	100 unid.	n.i.o.	n.i.o.		n.i.o.	n.i.o.		n.i.o.	n.i.o.		n.i.o.	n.i.o.		n.i.o.	n.i.o.		n.i.o.	n.i.o.		n.i.o.	n.i.o.		n.i.o.	n.i.o.		n.i.o.	n.i.o.		n.i.o.	n.i.o.	
Palta Bacon (Mediano)	100 unid.	280.00	280.00		310.00	310.00		300.00	300.00		150.00	150.00		300.00	300.00		245.00	245.00		n.i.o.	n.i.o.		n.i.o.	n.i.o.		340.00	340.00		n.i.o.	n.i.o.	
Papaya Salvietti (Mediana)	100 unid.	695.00	850.00	22.30	875.00	875.00		600.00	600.00		600.00	600.00		800.00	800.00		950.00	950.00		650.00	650.00		800.00	800.00		700.00	650.00	-7.14	400.00	400.00	
Piña Pucallpa (Mediana)	100 unid.	1216.67	1216.67		1050.00	1050.00		875.00	875.00		800.00	700.00	-12.50	1220.00	1220.00		890.00	890.00		750.00	750.00		1000.00	1000.00		n.i.o.	n.i.o.		425.00	425.00	
Plátano (Mediano)	100 unid.	42.00	42.00		42.50	42.50		30.00	30.00		18.00	18.00		40.00	40.00		42.50	42.50		45.00	45.00		70.00	70.00		60.00	60.00		25.00	25.00	
Sandia (Mediano)	Kg.	2.42	2.42		2.28	2.28		2.07	2.07		0.90	0.90		2.17	2.17		1.63	1.63		1.74	1.74		1.96	1.96		n.i.o.	n.i.o.		3.26	3.26	
Toronja Ruby Red (Mediana)	100 unid.	85.00	85.00		80.00	80.00		85.00	85.00		50.00	45.00	-10.00	n.i.o.	n.i.o.		70.00	70.00		n.i.o.	n.i.o.		n.i.o.	n.i.o.		n.i.o.	n.i.o.		n.i.o.	n.i.o.	
Uva Blanca	Kg.	5.00	5.00		4.57	4.57		5.22	5.22		5.65	5.65		5.22	5.22		4.35	4.35		5.00	4.57	-8.60	6.09	5.65	-7.22	n.i.o.	n.i.o.		n.i.o.	n.i.o.	
Uva Negra	Kg.	5.65	5.65		4.57	4.57		5.65	5.65		5.65	5.65		5.22	5.22		4.24	4.24		5.00	4.57	-8.60	5.65	5.65		n.i.o.	n.i.o.		n.i.o.	n.i.o.	
Uva Negra IMPORTADO	Kg.	n.i.o.	n.i.o.		n.i.o.	n.i.o.		n.i.o.	n.i.o.		n.i.o.	n.i.o.		n.i.o.	n.i.o.		n.i.o.	n.i.o.		n.i.o.	n.i.o.		n.i.o.	n.i.o.		14.13	14.13		n.i.o.	n.i.o.	
Uva Blanca IMPORTADO	Kg.	n.i.o.	n.i.o.		n.i.o.	n.i.o.		n.i.o.	n.i.o.		n.i.o.	n.i.o.		n.i.o.	n.i.o.		n.i.o.	n.i.o.		n.i.o.	n.i.o.		n.i.o.	n.i.o.		19.35	19.35		n.i.o.	n.i.o.	
<b>CARNES - HUEVOS</b>																															
Carne de Pollo entero eviscerado	Kg.	10.23	10.20	-0.29	10.00	10.17	1.70	9.35	9.35		8.00	8.00		9.18	11.83	28.87	12.50	12.50		10.00	10.00		10.50	10.50		12.75	12.75		9.00	9.00	
Carne de cerdo en gancho	Kg.	19.00	19.00		21.75	21.75		20.00	20.00		16.50	16.50		22.00	24.00	9.09	22.00	22.00		19.00	19.00		22.50	22.00	-2.22	23.00	23.00		18.00	18.00	
Carne de res en gancho	Kg.	20.50	20.50		20.50	20.50		21.00	21.00		19.50	19.50		23.00	23.00		22.25	22.25		22.75	22.75		21.00	21.00		17.25	17.25		16.50	16.50	
Huevo (Primera Calidad) .	unid.	0.60	0.60		0.70	0.70		0.60	0.60		0.60	0.60		0.60	0.60		0.60	0.60		0.65	0.65		0.68	0.68		0.68	0.68		0.40	0.40	
Pacú .	Kg.	n.i.o.	n.i.o.		30.00	30.00		30.00	30.00		35.00	35.00		40.00	40.00		30.00	30.00		n.i.o.	n.i.o.		n.i.o.	n.i.o.		24.50	24.50		35.00	30.83	-11.91
Pejerrey .	Kg.	56.09	56.09		52.61	52.61		62.50	62.50		n.i.o.	n.i.o.		39.13	39.13		n.i.o.	n.i.o.		n.i.o.	n.i.o.		n.i.o.	n.i.o.		n.i.o.	n.i.o.		n.i.o.	n.i.o.	
Surubí .	Kg.	n.i.o.	n.i.o.		39.00	39.00		34.00	34.00		35.00	35.00		35.00	35.00		40.00	40.00		n.i.o.	n.i.o.		n.i.o.	n.i.o.		24.50	24.50		35.00	30.00	-14.29
Trucha .	Kg.	26.09	26.09		29.13	29.13		32.00	32.00		n.i.o.	n.i.o.		33.04	33.04		n.i.o.	n.i.o.		n.i.o.	n.i.o.		n.i.o.	n.i.o.		n.i.o.	n.i.o.		n.i.o.	n.i.o.	

REFERENCIA:

■ Alza ■ Baja ■ Se mantiene

n.i.o.: No Ingreso Oferta

**Fuente: OAP-MDRyT**

# PRECIOS MAYORISTA DE PRODUCTOS AGROPECUARIOS Y AGROINDUSTRIALES

PRODUCTOS Y SUS CARACTERISTICAS	UNIDAD	EI ALTO			LA PAZ			COCHABAMBA			SANTA CRUZ			ORURO			TARIJA			SUCRE			POTOSI			COBIJA			TRINIDAD		
		27-02-19	28-02-19	VAR%	27-02-19	28-02-19	VAR%	27-02-19	28-02-19	VAR%	27-02-19	28-02-19	VAR%	27-02-19	28-02-19	VAR%	27-02-19	28-02-19	VAR%	27-02-19	28-02-19	VAR%	27-02-19	28-02-19	VAR%	27-02-19	28-02-19	VAR%			
<b>GRANOS - AGROINDUSTRIALES</b>																															
Aceite vegetal a granel	Lt.	7.50	7.50		7.75	7.75		8.00	8.00		7.25	7.25		7.50	7.50		n.i.o.	n.i.o.		7.25	7.25		9.00	9.00		n.i.o.	n.i.o.		9.00	9.00	
Aceite vegetal envasado	BIDON 900 cc.	10.50	10.50		10.42	10.42		10.80	10.80		9.16	9.16		10.42	10.42		n.i.o.	n.i.o.		10.50	10.50		11.00	11.00		n.i.o.	n.i.o.		8.30	8.30	
Aceite vegetal envasado IMPORTADO	BIDON 900 cc.	7.92	7.92		9.90	9.90		n.i.o.	n.i.o.		7.75	7.75		8.10	8.10		9.00	9.00		9.00	9.00		7.50	7.50		7.00	7.00		8.00	8.00	
Amaranto	46 Kg.	n.i.o.	n.i.o.		n.i.o.	n.i.o.		n.i.o.	n.i.o.		n.i.o.	n.i.o.		n.i.o.	n.i.o.		n.i.o.	n.i.o.		n.i.o.	n.i.o.		n.i.o.	n.i.o.		n.i.o.	n.i.o.		n.i.o.	n.i.o.	
Arroz de primera	qq.	320.00	320.00		315.00	315.00		300.00	280.00	-6.67	266.25	266.25		290.00	290.00		340.00	340.00		275.00	275.00		270.00	270.00		n.i.o.	n.i.o.		220.00	220.00	
Arroz económico	qq.	210.00	210.00		220.00	220.00		210.00	210.00		178.00	178.00		220.00	220.00		180.00	180.00		180.00	180.00		200.00	200.00		n.i.o.	n.i.o.		165.00	165.00	
Arroz de segunda	qq.	260.00	260.00		260.00	260.00		260.00	250.00	-3.85	221.25	221.25		250.00	250.00		220.00	220.00		260.00	260.00		240.00	240.00		n.i.o.	n.i.o.		175.00	175.00	
Arroz de primera IMPORTADO	qq.	220.80	220.80		220.00	220.00		230.00	230.00		272.17	272.17		230.00	230.00		202.40	202.40		220.80	220.80		n.i.o.	n.i.o.		214.67	214.67		276.00	276.00	
Azúcar blanco	qq.	165.00	165.00		170.00	170.00		163.00	163.00		160.00	160.00		170.00	170.00		160.00	160.00		165.00	165.00		172.50	172.50		n.i.o.	n.i.o.		217.50	217.50	
Azúcar blanco IMPORTADO	SACO qq.	n.i.o.	n.i.o.		n.i.o.	n.i.o.		n.i.o.	n.i.o.		n.i.o.	n.i.o.		n.i.o.	n.i.o.		n.i.o.	n.i.o.		n.i.o.	n.i.o.		n.i.o.	n.i.o.		180.17	180.17		n.i.o.	n.i.o.	
Café molido	Kg.	n.i.o.	n.i.o.		42.00	42.00		34.00	34.00		38.00	38.00		43.00	43.00		50.00	50.00		n.i.o.	n.i.o.		40.00	40.00		n.i.o.	n.i.o.		n.i.o.	n.i.o.	
Café en grano (Mediano)	qq.	n.i.o.	n.i.o.		n.i.o.	n.i.o.		n.i.o.	n.i.o.		n.i.o.	n.i.o.		n.i.o.	n.i.o.		n.i.o.	n.i.o.		3986.67	3986.67		n.i.o.	n.i.o.		n.i.o.	n.i.o.		n.i.o.	n.i.o.	
Cebada en grano	@	47.50	47.50		48.13	48.13		35.00	35.00		n.i.o.	n.i.o.		50.00	50.00		n.i.o.	n.i.o.		22.50	22.50		27.50	27.50		n.i.o.	n.i.o.		n.i.o.	n.i.o.	
Charque de llama	Kg.	54.00	54.00		37.67	37.67		68.00	68.00		n.i.o.	n.i.o.		120.00	120.00		n.i.o.	n.i.o.		165.00	165.00		110.00	110.00		n.i.o.	n.i.o.		n.i.o.	n.i.o.	
Chuña (Mediano)	qq.	373.75	373.75		367.50	367.50		410.00	410.00		400.00	400.00		340.00	340.00		475.00	475.00		560.00	560.00		470.00	470.00		n.i.o.	n.i.o.		820.00	820.00	
Fideo	@	72.33	72.33		75.00	75.00		65.00	65.00		66.50	66.50		78.00	78.00		75.00	75.00		70.00	70.00		70.00	70.00		90.00	90.00		75.00	75.00	
Frejol Negro (Mediano)	qq.	370.00	370.00		375.00	375.00		340.00	340.00		210.00	210.00		n.i.o.	n.i.o.		n.i.o.	n.i.o.		275.00	275.00		n.i.o.	n.i.o.		n.i.o.	n.i.o.		n.i.o.	n.i.o.	
Girasol (Pequeño color café rayado)	qq.	n.i.o.	n.i.o.		n.i.o.	n.i.o.		n.i.o.	n.i.o.		n.i.o.	n.i.o.		n.i.o.	n.i.o.		n.i.o.	n.i.o.		n.i.o.	n.i.o.		n.i.o.	n.i.o.		n.i.o.	n.i.o.		n.i.o.	n.i.o.	
Harina blanca	46 Kg.	180.00	180.00		192.18	192.18		179.40	179.40		184.00	184.00		n.i.o.	n.i.o.		n.i.o.	n.i.o.		n.i.o.	n.i.o.		n.i.o.	n.i.o.		n.i.o.	n.i.o.		215.00	215.00	
Harina blanca IMPORTADO	SACO 46 Kg.	170.20	170.20		174.80	174.80		174.80	174.80		170.20	170.20		165.60	165.60		170.20	170.20		174.80	174.80		174.80	170.20	-2.63	211.60	211.60		193.20	193.20	
Leche fluida	BIDON 946 ml.	5.70	5.70		5.70	5.70		5.70	5.70		5.70	5.70		5.60	5.60		5.00	5.00		5.50	5.50		6.00	6.00		n.i.o.	n.i.o.		5.88	5.88	
Leche en polvo	LATA 2500 grs.	155.00	155.00		150.00	150.00		160.00	160.00		150.00	150.00		163.00	163.00		150.00	150.00		155.00	155.00		155.00	155.00		165.00	165.00		167.50	167.50	
Manteca de cerdo IMPORTADO	LATA 17 Kg.	210.00	210.00		220.00	220.00		217.00	217.00		210.00	210.00		220.00	220.00		200.00	200.00		215.00	215.00		200.00	200.00		n.i.o.	n.i.o.		n.i.o.	n.i.o.	
Manteca vegetal	CAJA 17 Kg.	215.00	215.00		212.00	212.00		225.00	225.00		210.00	210.00		200.00	200.00		205.00	205.00		210.00	210.00		220.00	220.00		n.i.o.	n.i.o.		220.00	220.00	
Maní con cáscara rojo	qq.	378.33	400.00	5.73	395.00	395.00		460.00	460.00		370.00	370.00		460.00	460.00		400.00	400.00		370.00	370.00		440.00	440.00		n.i.o.	n.i.o.		n.i.o.	n.i.o.	
Maíz Blanco (Grande)	qq.	350.00	350.00		390.00	390.00		480.00	480.00		440.00	440.00		400.00	400.00		315.00	315.00		240.00	240.00		340.00	340.00		n.i.o.	n.i.o.		n.i.o.	n.i.o.	
Maíz amarillo duro	qq.	90.75	90.75		100.00	100.00		85.00	85.00		70.00	70.00		80.00	80.00		n.i.o.	n.i.o.		75.00	75.00		120.00	120.00		n.i.o.	n.i.o.		85.00	85.00	
Maíz amarillo duro IMPORTADO	qq.	n.i.o.	n.i.o.		n.i.o.	n.i.o.		n.i.o.	n.i.o.		n.i.o.	n.i.o.		n.i.o.	n.i.o.		75.00	75.00		n.i.o.	n.i.o.		n.i.o.	n.i.o.		87.40	87.40		n.i.o.	n.i.o.	
Quinua Real	qq.	830.00	830.00		880.00	880.00		850.00	850.00		n.i.o.	n.i.o.		620.00	625.00	0.81	n.i.o.	n.i.o.		n.i.o.	n.i.o.		680.00	680.00		n.i.o.	n.i.o.		n.i.o.	n.i.o.	
Sorgo	qq.	n.i.o.	n.i.o.		110.00	110.00		68.00	68.00		46.00	46.00		80.00	80.00		n.i.o.	n.i.o.		62.50	62.50		100.00	100.00		n.i.o.	n.i.o.		n.i.o.	n.i.o.	
Soya en grano	qq.	210.00	210.00		215.00	215.00		230.00	230.00		155.00	155.00		n.i.o.	n.i.o.		270.00	270.00		190.00	190.00		n.i.o.	n.i.o.		n.i.o.	n.i.o.		n.i.o.	n.i.o.	
Sésamo (Escobero)	qq.	n.i.o.	n.i.o.		n.i.o.	n.i.o.		780.00	780.00		n.i.o.	n.i.o.		n.i.o.	n.i.o.		n.i.o.	n.i.o.		n.i.o.	n.i.o.		n.i.o.	n.i.o.		n.i.o.	n.i.o.		n.i.o.	n.i.o.	
Trigo en grano	qq.	220.00	220.00		230.00	230.00		250.00	250.00		n.i.o.	n.i.o.		n.i.o.	n.i.o.		155.00	155.00		145.00	145.00		160.00	160.00		n.i.o.	n.i.o.		n.i.o.	n.i.o.	
Trigo pelado	qq.	245.00	245.00		285.00	285.00		340.00	340.00		270.00	270.00		330.00	330.00		245.00	245.00		205.00	205.00		320.00	320.00		n.i.o.	n.i.o.		n.i.o.	n.i.o.	
Tunta	qq.	880.00	880.00		1010.00	1010.00		710.00	710.00		720.00	720.00		1040.00	1040.00		960.00	960.00		n.i.o.	n.i.o.		n.i.o.	n.i.o.		n.i.o.	n.i.o.		n.i.o.	n.i.o.	
Tunta . IMPORTADO	50 Kg.	1028.33	1028.33		1200.00	1200.00		990.00	990.00		869.57	869.57		1220.00	1220.00		n.i.o.	n.i.o.		n.i.o.	n.i.o.		n.i.o.	n.i.o.		n.i.o.	n.i.o.		n.i.o.	n.i.o.	

Nota: El precio de pollo que se reflejan en el boletín diario correspondiente a la ciudad de Tarija, pertenece a la producción local.

REFERENCIA: ■ Alza ■ Baja ■ Se mantiene n.i.o.: No Ingreso Oferta

**Fuente: OAP-MDRyT**

# PRECIOS MAYORISTAS DE LA CARNE DE POLLO ENTERO EVISCERADO Y AZÚCAR BLANCO

**28 DE FEBRERO DE 2019**

## CARNE DE POLLO — AGENCIA

CIUDAD	SOFÍA	IMBA	ALG	PIO RICO	PROMEDIO
EI ALTO	10.50	10.50	n.i.o.	9.60	10,20
LA PAZ	10.50	10.50	n.i.o.	9.50	10,17
COCHABAMBA	10.00	9.90	9.20	8.30	9,35
SANTA CRUZ	8.00	8.00	n.i.o.	n.i.o.	8,00
ORURO	12.00	12.00	11.80	11.50	11,83
SUCRE	n.i.o.	10.00	n.i.o.	10.00	10,00
POTOSI	n.i.o.	10.50	10.50	n.i.o.	10,50
TRINIDAD	9.00	n.i.o.	n.i.o.	n.i.o.	9,00

Para esta jornada se registra un leve incremento en el precio del pollo entero eviscerado en las ciudades de La Paz y Oruro de las marcas de IMBA, PIO RICO, SOFIA y ALG debido a las cercanías de fiestas de carnaval. Bajó de precio en la ciudad de El Alto de la marca PIO RICO debido a la sobreoferta.

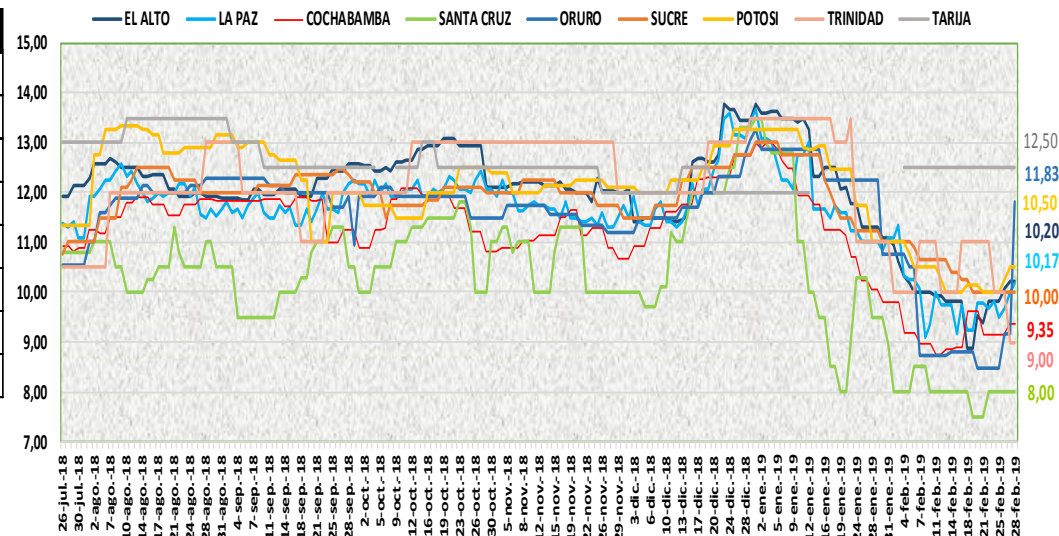

**28 DE FEBRERO DE 2019**

## AZUCAR BLANCO — MARCAS

CIUDAD	LA BELGICA		UNAGRO		GUABIRÁ		SAN AURELIO		BERMEJO	
	Bs/qq	Bs/Kg	Bs/qq	Bs/Kg	Bs/qq	Bs/Kg	Bs/qq	Bs/Kg	Bs/qq	Bs/Kg
EI ALTO	165.00	3.59	n.i.o.	n.i.o.	n.i.o.	n.i.o.	165.00	3.59	n.i.o.	n.i.o.
LA PAZ	175.00	3.80	n.i.o.	n.i.o.	n.i.o.	n.i.o.	170.00	3.70	n.i.o.	n.i.o.
COCHABAMBA	160.00	3.48	165.00	3.59	165.00	3.59	163.00	3.54	n.i.o.	n.i.o.
SANTA CRUZ	n.i.o.	n.i.o.	n.i.o.	n.i.o.	212.50	4.62	160.00	3.48	n.i.o.	n.i.o.
ORURO	n.i.o.	n.i.o.	170.00	3.70	n.i.o.	n.i.o.	170.00	3.70	180.00	3.91
SUCRE	n.i.o.	n.i.o.	n.i.o.	n.i.o.	n.i.o.	n.i.o.	165.00	3.59	175.00	3.80
TARIJA	n.i.o.	n.i.o.	n.i.o.	n.i.o.	n.i.o.	n.i.o.	n.i.o.	n.i.o.	160.00	3.48
POTOSI	n.i.o.	n.i.o.	n.i.o.	n.i.o.	n.i.o.	n.i.o.	170.00	3.70	175.00	3.80
TRINIDAD	n.i.o.	n.i.o.	215.00	4.67	220.00	4.78	n.i.o.	n.i.o.	n.i.o.	n.i.o.

En esta jornada se registra estabilidad continua en el precio del azúcar blanco en las ocho ciudades capitales en sus diferentes marcas.

REFERENCIA:

Alza (Red square) Baja (Green square) Se mantiene (Yellow square)

n.i.o.: No Ingreso Oferta

Fuente: OAP-MDRyT

## COMENTARIOS DE PRODUCTOS AGROPECUARIOS Y AGROINDUSTRIALES

**El Alto.** - Subieron de precio; el maní con cascara rojo de Tarija es debido a la baja oferta en el mercado de abasto, indican que posiblemente se incremente más por la humedad el secado no es rápido, la yuca de Alto Beni por la baja oferta en el mercado. Bajaron de precio; la arveja verde de Sorata, el tomate perita de Sorata y Luribay por el buen abastecimiento hoy llegaron las productoras esto es porque mañana viernes se realizará la challa en los mercados de abasto.

**La Paz.** - Subieron de precio; la carne de pollo de la marca IMBA y PIO RICO por la buena demanda por parte de los consumidores ya que es de mejor calidad, la banana cavendish mediana de Alto Beni por ser producto fresco. Bajaron de precio; el zapallo de Inquisivi, el limón sutil y el tahití mediano de Alto Beni por el incremento en su oferta.

**Cochabamba.** - Subió de precio; la zanahoria que solo se comercializa con remanentes e indicar que la mayor oferta es de Oruro. Bajaron de precio; la arveja de sacaba, la cebolla cabeza, el nabo de Oruro, el arroz de primera y segunda por la buena oferta que existe de estos productos en los mercados.

**Santa Cruz.** - Subieron de precio; el locoto, el maíz choclo de Cochabamba, el pimentón californiano de Pampa Grande hoy se registró cambios leves en su precio. Bajaron de precio; el tomate de Pampa Grande debido a la madures del producto, la cebolla cabeza de Oruro, el banano Cavendish de Chimore debido a la madures del producto, la naranja injerta y la toronja de Yapacani, la piña pucallpa de Entre Ríos esto es por la buena oferta que se tiene de estos productos.

**Oruro.** - Subieron de precio; la carne de pollo en sus distintas marcas, la carne de cerdo esto es por las fiestas de carnaval, el haba de Caracollo, la quinua de Caracollo por la baja oferta. Bajaron de precio; la mandarina de Yapacani por la buena oferta. Nota. - No llegó ajo tampoco el tomate de Luribay.

**Sucre.** - Subieron de precio; el tomate proveniente de Cochabamba, Santa Cruz y Tarija debido a la regular oferta y buena calidad que presenta este producto, la vainita que llega en poca cantidad desde Cochabamba y Santa Cruz existiendo baja su oferta. Bajaron de precio; la arveja y el locoto provenientes de Cochabamba, la uva blanca y negra provenientes de Tarija esto es debido a la alta oferta y regular demanda que presentan estos productos.

**Tarija.** - Bajo el precio; el tomate perita híbrido procedente de Uriondo debido a la alta oferta.

**Potosí.** - Subieron de precio; la arveja de Betanzos y Puna, la cebolla cola verde y vainita de Betanzos, la cebolla cabeza de las carreras y la vainita de Colomi debido al ingreso con nuevos precios, aumento en su demanda por la fiesta de carnaval. Bajaron de precio; la carne de cerdo en gancho de Chuquisaca y Potosí, la harina blanca 000 de Argentina, el pimentón de Tarija, el limón tahití de Yapacani, la uva blanca de Tarija y Camargo debido a la buena oferta que se tiene de estos productos en los mercados de abasto.

**Cobija.** - Bajaron de precio; la papa holandesa, la arveja verde, el haba verde grande, la vainita blanca arbustiva de Perú esto es debido a que se quiere ir terminando con estos productos que estuvo desde el viernes pasado, para recibir producto que estaría arribando en esta jornada, la papaya salvietti (Mediana) proveniente de Perú (Puerto Maldonado) y Alto Beni y de los municipios cercanos a Cobija (Porvenir-Filadelfia) debido al arribo de producto proveniente de La Paz. esto es por el incremento en su oferta.

**Trinidad.** – Bajaron de precio; la cebolla verde de Santa Cruz por el buen abastecimiento, la carne de pescado como ser el pacú y el surubí explican los pescadores que están entrando en cantidad de granja o de posas de crianza.