

N° 0143

BOLETIN DIARIO DE PRECIOS MAYORISTA

Viernes, 28 de Junio de 2019

PRODUCTOS Y SUS CARACTERISTICAS	UNIDAD	EI ALTO			LA PAZ			COCHABAMBA			SANTA CRUZ			ORURO			TARIJA			SUCRE			POTOSI			COBIJA			TRINIDAD		
		27-06-19	28-06-19	VAR%	27-06-19	28-06-19	VAR%	27-06-19	28-06-19	VAR%	27-06-19	28-06-19	VAR%	27-06-19	28-06-19	VAR%	27-06-19	28-06-19	VAR%	27-06-19	28-06-19	VAR%	27-06-19	28-06-19	VAR%	27-06-19	28-06-19	VAR%			
TUBERCULOS - RAICES																															
Papa Desiree (Mediana)	@	43.75	43.75		43.08	43.08		42.22	42.22		27.25	27.25		40.56	40.56		36.25	36.25		33.00	33.00		30.00	30.00		n.i.o.	n.i.o.		47.00	47.00	
Papa Huaycha o Imilla (Mediana)	@	35.00	35.00		32.78	32.78		32.22	32.22		29.00	29.00		33.33	33.33		n.i.o.	n.i.o.		32.50	32.50		30.00	30.00		65.00	65.00		48.00	48.00	
Papa Holandesa (Mediana) IMPORTADO	@	55.00	55.00		55.56	55.56		n.i.o.	n.i.o.		n.i.o.	n.i.o.		47.00	48.00	2.13	n.i.o.	n.i.o.		n.i.o.	n.i.o.		n.i.o.	n.i.o.		50.00	55.00	10.00	n.i.o.	n.i.o.	
Papalisa Cáscara Roja o Amarilla (Mediana)	@	37.50	37.50		38.00	38.00		35.00	35.00		35.00	35.00		31.67	32.22	1.74	32.50	32.50		30.00	30.00		60.00	60.00		n.i.o.	n.i.o.		65.00	65.00	
Yuca (Mediano - Grande)	Kg.	n.i.o.	n.i.o.		n.i.o.	n.i.o.		2.61	2.61		1.30	1.22	-6.15	4.35	4.35		n.i.o.	n.i.o.		1.83	1.83		n.i.o.	n.i.o.		2.61	2.61		2.61	2.61	
HORTALIZAS																															
Ajo	@	123.75	123.75		150.00	150.00		120.00	120.00		110.00	110.00		n.i.o.	n.i.o.		87.50	87.50		87.50	87.50		75.00	75.00		160.00	160.00		145.00	145.00	
Ají en Vaina	@	n.i.o.	n.i.o.		n.i.o.	n.i.o.		312.50	312.50		318.33	318.33		n.i.o.	n.i.o.		275.00	275.00		160.00	160.00		230.00	230.00		n.i.o.	n.i.o.		442.50	442.50	
Ají en Vaina IMPORTADO	BOLSA @	350.00	350.00		375.00	375.00		325.00	325.00		340.00	340.00		345.00	345.00		325.00	325.00		n.i.o.	n.i.o.		n.i.o.	n.i.o.		n.i.o.	n.i.o.		385.00	385.00	
Arveja Verde (Mediana)	@	80.75	80.00	-0.93	100.00	95.00	-5.00	75.00	75.00		65.00	65.00		80.00	75.00	-6.25	88.75	88.75		55.00	65.00	18.18	90.00	90.00		100.00	100.00		120.00	120.00	
Cebolla Verde (sin clasificar)	Kg.	2.83	2.46	-13.07	3.91	3.80	-2.81	2.78	2.78		2.78	2.78		2.75	2.75		2.07	2.07		3.26	3.70	13.50	3.04	3.48	14.47	n.i.o.	n.i.o.		3.04	3.04	
Cebolla cabeza (Mediana)	Kg.	4.78	4.78		5.00	5.00		3.67	3.67		3.91	3.91		4.78	4.78		3.37	3.37		3.70	3.70		4.57	4.35	-4.81	n.i.o.	n.i.o.		5.13	5.13	
Cebolla cabeza (Mediana) IMPORTADO	Kg.	4.35	4.35		4.48	4.48		n.i.o.	n.i.o.		n.i.o.	n.i.o.		4.83	4.83		n.i.o.	n.i.o.		n.i.o.	n.i.o.		n.i.o.	n.i.o.		4.35	4.35		n.i.o.	n.i.o.	
Haba Verde Grande	@	34.17	38.33	12.17	45.00	50.00	11.11	35.00	35.00		36.50	36.50		35.00	30.00	-14.29	40.00	37.50	-6.25	42.50	42.50		37.50	37.50		97.50	102.50	5.13	n.i.o.	n.i.o.	
Locoto (Mediano)	Kg.	4.24	4.24		5.65	5.65		3.04	3.04		5.22	4.46	-14.56	3.48	3.48		6.96	6.96		3.80	3.80		4.35	3.91	-10.11	n.i.o.	n.i.o.		5.33	5.33	
Maíz Choclo (Mediano)	100 unid.	123.33	120.00	-2.70	170.00	170.00		160.00	150.00	-6.25	135.00	135.00		150.00	150.00		n.i.o.	n.i.o.		n.i.o.	n.i.o.		n.i.o.	n.i.o.		n.i.o.	n.i.o.		n.i.o.	n.i.o.	
Nabo (Mediano)	@	39.17	39.17		31.11	28.89	-7.14	30.00	30.00		22.50	22.50		21.67	21.67		25.00	25.00		n.i.o.	n.i.o.		22.50	22.50		82.50	82.50		50.50	50.50	
Pimentón Californiano (sin clasificar)	Kg.	5.87	5.22	-11.07	5.22	6.09	16.67	4.78	5.22	9.21	3.41	3.33	-2.35	7.39	6.96	-5.82	3.04	3.04		5.22	5.22		5.22	5.65	8.24	n.i.o.	n.i.o.		11.09	11.09	
Tomate Perita Híbrido (Mediano)	Kg.	2.93	2.20	-24.91	2.77	3.06	10.47	2.31	2.09	-9.52	1.71	1.71		3.42	3.42		1.10	1.10		1.96	1.96		2.93	2.44	-16.72	n.i.o.	n.i.o.		3.18	3.18	
Tomate Perita Híbrido (Mediano) IMPORTADO	Kg.	3.06	2.93	-4.25	3.18	3.42	7.55	n.i.o.	n.i.o.		n.i.o.	n.i.o.		n.i.o.	n.i.o.		n.i.o.	n.i.o.		n.i.o.	n.i.o.		n.i.o.	n.i.o.		4.40	4.40		n.i.o.	n.i.o.	
Vainita Blanca Arbustiva (sin clasificar)	Kg.	5.43	5.22	-3.87	6.09	6.09		4.78	5.22	9.21	3.91	4.35	11.25	5.65	5.22	-7.61	5.43	5.43		4.35	5.00	14.94	6.09	6.09		8.70	9.13	4.94	7.83	7.83	
Zanahoria (sin clasificar)	Kg.	3.04	3.04		3.19	3.04	-4.70	2.42	2.46	1.65	2.26	2.17	-3.98	2.24	2.24		1.47	1.47		2.90	2.90		2.39	2.39		5.22	6.09	16.67	5.22	5.22	
Zapallo	Kg.	1.96	1.96		2.07	2.07		1.85	1.85		1.52	1.52		2.50	2.61	4.40	2.17	2.17		1.52	1.52		2.17	1.96	-9.68	n.i.o.	n.i.o.		3.91	3.91	

REFERENCIA:

■ Alza ■ Baja ■ Se mantiene n.i.o.: No Ingreso Oferta

Fuente: OAP-MDRyT

PRECIOS MAYORISTA DE PRODUCTOS AGROPECUARIOS Y AGROINDUSTRIALES

PRODUCTOS Y SUS CARACTERISTICAS	UNIDAD	EI ALTO			LA PAZ			COCHABAMBA			SANTA CRUZ			ORURO			TARJA			SUCRE			POTOSI			COBUJA			TRINIDAD		
		27-06-19	28-06-19	VAR %	27-06-19	28-06-19	VAR %	27-06-19	28-06-19	VAR %	27-06-19	28-06-19	VAR %	27-06-19	28-06-19	VAR %	27-06-19	28-06-19	VAR %	27-06-19	28-06-19	VAR %	27-06-19	28-06-19	VAR %	27-06-19	28-06-19	VAR %			
FRUTAS																															
Banana Cavendish (Mediana)	100 unid.	28.00	28.00		27.67	27.67		30.00	30.00		30.00	30.00		30.00	30.00		39.00	39.00		30.00	30.00		38.00	38.00		75.00	75.00		35.00	35.00	
Damasco (Mediano)	100 unid.	n.i.o.	n.i.o.		n.i.o.	n.i.o.		n.i.o.	n.i.o.		n.i.o.	n.i.o.		n.i.o.	n.i.o.		n.i.o.	n.i.o.		n.i.o.	n.i.o.		n.i.o.	n.i.o.		n.i.o.	n.i.o.		n.i.o.	n.i.o.	
Durazno (Mediano)	100 unid.	n.i.o.	n.i.o.		n.i.o.	n.i.o.		n.i.o.	n.i.o.		n.i.o.	n.i.o.		n.i.o.	n.i.o.		n.i.o.	n.i.o.		n.i.o.	n.i.o.		n.i.o.	n.i.o.		n.i.o.	n.i.o.		n.i.o.	n.i.o.	
Durazno (Mediano) IMPORTADO	100 unid.	n.i.o.	n.i.o.		n.i.o.	n.i.o.		n.i.o.	n.i.o.		n.i.o.	n.i.o.		n.i.o.	n.i.o.		n.i.o.	n.i.o.		n.i.o.	n.i.o.		n.i.o.	n.i.o.		n.i.o.	n.i.o.		n.i.o.	n.i.o.	
Frutilla (sin clasificar)	CAJA 100 unid.	15.00	15.00		n.i.o.	n.i.o.		15.00	18.00	20.00	8.88	8.88		n.i.o.	n.i.o.		20.00	20.00		14.00	14.00		n.i.o.	n.i.o.		n.i.o.	n.i.o.		n.i.o.	n.i.o.	
Limón Tahiti (Mediano)	100 unid.	25.00	26.50	6.00	32.50	30.00	-7.69	25.00	25.00		15.00	18.00	20.00	30.00	30.00		n.i.o.	n.i.o.		25.00	25.00		37.50	32.50	-13.33	n.i.o.	n.i.o.		37.50	37.50	
Limón Sutil (Mediano)	100 unid.	n.i.o.	31.00		29.00	30.00	3.45	36.00	36.00		33.50	33.50		30.00	30.00		27.50	27.50		29.00	29.00		32.50	35.00	7.69	47.50	47.50		37.50	37.50	
Mandarina Criolla (Mediana)	100 unid.	28.00	26.50	-5.36	29.00	29.00		30.00	30.00		13.00	13.00		25.00	25.00		20.00	20.00		25.00	25.00		35.00	35.00		n.i.o.	n.i.o.		n.i.o.	n.i.o.	
Mandarina Japonesa (Mediano - Grande)	100 unid.	n.i.o.	n.i.o.		29.00	30.00	3.45	15.00	15.00		14.00	14.00		30.00	30.00		25.00	25.00		20.00	20.00		30.00	30.00		n.i.o.	n.i.o.		40.00	40.00	
Manga Manzana (Mediana)	100 unid.	n.i.o.	n.i.o.		n.i.o.	n.i.o.		n.i.o.	n.i.o.		n.i.o.	n.i.o.		n.i.o.	n.i.o.		n.i.o.	n.i.o.		n.i.o.	n.i.o.		n.i.o.	n.i.o.		n.i.o.	n.i.o.		n.i.o.	n.i.o.	
Manga Manzana (Mediana) IMPORTADO	CAJA 100 unid.	n.i.o.	n.i.o.		n.i.o.	n.i.o.		n.i.o.	n.i.o.		n.i.o.	n.i.o.		n.i.o.	n.i.o.		n.i.o.	n.i.o.		n.i.o.	n.i.o.		n.i.o.	n.i.o.		n.i.o.	n.i.o.		n.i.o.	n.i.o.	
Manzana (Mediana)	100 unid.	n.i.o.	n.i.o.		n.i.o.	n.i.o.		n.i.o.	n.i.o.		n.i.o.	n.i.o.		n.i.o.	n.i.o.		n.i.o.	n.i.o.		n.i.o.	n.i.o.		n.i.o.	n.i.o.		n.i.o.	n.i.o.		n.i.o.	n.i.o.	
Manzana Red Delicious Mapleado (Mediana) IMPORTADO	100 unid.	n.i.o.	n.i.o.		165.00	165.00		160.00	160.00		116.64	116.64		n.i.o.	n.i.o.		190.00	190.00		180.00	180.00		150.00	150.00		147.92	147.92		87.50	87.50	
Naranja Injerto (Mediano)	100 unid.	30.00	30.00		30.00	30.00		28.00	28.00		25.00	25.00		30.00	30.00		27.50	27.50		50.00	50.00		35.00	35.00		55.00	55.00		40.00	40.00	
Naranja Criolla (Mediana)	100 unid.	28.00	25.00	-10.71	30.00	29.00	-3.33	n.i.o.	n.i.o.		28.00	28.00		30.00	30.00		30.00	30.00		22.50	22.50		35.00	30.00	-14.29	70.00	70.00		n.i.o.	n.i.o.	
Palta Bacon (Mediano)	100 unid.	n.i.o.	n.i.o.		n.i.o.	n.i.o.		n.i.o.	n.i.o.		n.i.o.	n.i.o.		n.i.o.	n.i.o.		220.00	220.00		n.i.o.	n.i.o.		n.i.o.	n.i.o.		n.i.o.	n.i.o.		n.i.o.	n.i.o.	
Papaya Salvietti (Mediana)	100 unid.	600.00	600.00		630.00	605.00	-3.97	600.00	600.00		350.00	350.00		625.00	600.00	-4.00	500.00	500.00		550.00	550.00		700.00	650.00	-7.14	580.00	580.00		425.00	425.00	
Piña Pucallpa (Mediana)	100 unid.	640.00	640.00		663.33	663.33		580.00	580.00		475.00	475.00		1125.00	1125.00		800.00	800.00		800.00	800.00		900.00	900.00		n.i.o.	n.i.o.		425.00	425.00	
Plátano (Mediano)	100 unid.	43.50	43.50		42.50	42.50		50.00	50.00		16.00	15.00	-6.25	40.00	40.00		40.00	40.00		45.00	45.00		70.00	65.00	-7.14	57.50	57.50		25.00	25.00	
Sandia (Mediano)	Kg.	3.26	3.26		2.83	3.15	11.31	2.07	2.07		1.07	1.07		n.i.o.	n.i.o.		n.i.o.	n.i.o.		n.i.o.	n.i.o.		n.i.o.	n.i.o.		2.72	2.72		3.26	3.26	
Toronja Ruby Red (Mediana)	100 unid.	62.50	62.50		70.00	65.00	-7.14	80.00	80.00		35.00	35.00		70.00	70.00		40.00	40.00		60.00	80.00	33.33	85.00	80.00	-5.88	82.50	82.50		37.50	37.50	
Uva Blanca	Kg.	n.i.o.	n.i.o.		n.i.o.	n.i.o.		n.i.o.	n.i.o.		n.i.o.	n.i.o.		n.i.o.	n.i.o.		n.i.o.	n.i.o.		n.i.o.	n.i.o.		n.i.o.	n.i.o.		n.i.o.	n.i.o.		n.i.o.	n.i.o.	
Uva Negra	Kg.	n.i.o.	n.i.o.		n.i.o.	n.i.o.		n.i.o.	n.i.o.		n.i.o.	n.i.o.		n.i.o.	n.i.o.		n.i.o.	n.i.o.		n.i.o.	n.i.o.		n.i.o.	n.i.o.		n.i.o.	n.i.o.		n.i.o.	n.i.o.	
Uva Negra IMPORTADO	Kg.	n.i.o.	n.i.o.		n.i.o.	n.i.o.		n.i.o.	n.i.o.		n.i.o.	n.i.o.		n.i.o.	n.i.o.		n.i.o.	n.i.o.		n.i.o.	n.i.o.		n.i.o.	n.i.o.		15.65	15.65		n.i.o.	n.i.o.	
Uva Blanca IMPORTADO	Kg.	n.i.o.	n.i.o.		n.i.o.	n.i.o.		n.i.o.	n.i.o.		n.i.o.	n.i.o.		n.i.o.	n.i.o.		n.i.o.	n.i.o.		n.i.o.	n.i.o.		n.i.o.	n.i.o.		n.i.o.	n.i.o.		n.i.o.	n.i.o.	
CARNES - HUEVOS																															
Carne de Pollo entero eviscerado	Kg.	12.15	12.11	-0.33	11.75	11.58	-1.45	11.25	11.25		9.00	8.50	-5.56	11.55	11.55		12.50	12.50		11.60	11.25	-3.02	13.00	13.00		13.00	13.00		13.00	13.00	
Carne de cerdo en gancho	Kg.	16.50	16.50		17.90	17.90		20.00	20.00		14.50	14.50		21.50	21.50		22.00	22.00		16.50	16.50		20.50	20.00	-2.44	23.00	23.00		19.00	19.00	
Carne de res en gancho	Kg.	21.50	21.50		21.50	21.50		20.50	20.50		19.00	19.00		24.00	24.00		22.25	22.25		22.75	22.75		21.00	21.00		17.25	17.25		16.50	16.50	
Huevo (Primera Calidad)	unid.	0.80	0.80		0.70	0.70		0.60	0.60		0.60	0.60		0.60	0.60		0.60	0.60		0.68	0.68		0.68	0.68		0.68	0.68		0.52	0.52	
Pacú	Kg.	n.i.o.	n.i.o.		31.00	32.50	4.84	25.00	25.00		25.00	25.00		30.00	30.00		n.i.o.	n.i.o.		n.i.o.	n.i.o.		n.i.o.	n.i.o.		24.50	24.50		28.50	28.50	
Pejerrey	Kg.	48.70	49.13	0.88	51.30	51.30		60.00	60.00		n.i.o.	n.i.o.		41.74	41.74		n.i.o.	n.i.o.		n.i.o.	n.i.o.		n.i.o.	n.i.o.		n.i.o.	n.i.o.		n.i.o.	n.i.o.	
Surubí	Kg.	n.i.o.	n.i.o.		36.50	40.00	9.59	38.00	38.00		35.00	35.00		30.00	30.00		n.i.o.	n.i.o.		n.i.o.	n.i.o.		n.i.o.	n.i.o.		24.50	24.50		27.00	27.00	
Trucha	Kg.	25.22	25.22		29.13	29.13		35.00	35.00		n.i.o.	n.i.o.		31.30	31.30		n.i.o.	n.i.o.		n.i.o.	n.i.o.		n.i.o.	n.i.o.		n.i.o.	n.i.o.		n.i.o.	n.i.o.	

REFERENCIA:



Alza



Baja



Se mantiene

n.i.o.: No Ingreso Oferta

Fuente: OAP-MDRyT

PRECIOS MAYORISTA DE PRODUCTOS AGROPECUARIOS Y AGROINDUSTRIALES

PRODUCTOS Y SUS CARACTERISTICAS	UNIDAD	EI ALTO			LA PAZ			COCHABAMBA			SANTA CRUZ			ORURO			TARIJA			SUCRE			POTOSI			COBIJA			TRINIDAD		
		27-06-19	28-06-19	VAR%	27-06-19	28-06-19	VAR%	27-06-19	28-06-19	VAR%	27-06-19	28-06-19	VAR%	27-06-19	28-06-19	VAR%	27-06-19	28-06-19	VAR%	27-06-19	28-06-19	VAR%	27-06-19	28-06-19	VAR%	27-06-19	28-06-19	VAR%	27-06-19	28-06-19	VAR%
GRANOS - AGROINDUSTRIALES																															
Aceite vegetal a granel	Lt.	7.50	7.45	-0.67	7.40	7.40		7.63	7.63		7.25	7.25		7.00	7.50	7.14	n.i.o.	n.i.o.		7.10	7.10		7.50	7.50		n.i.o.	n.i.o.		9.00	9.00	
Aceite vegetal envasado	BIDON 900 cc.	10.25	10.25		9.91	9.91		10.42	10.42		9.16	9.16		10.50	10.50		9.45	9.45		10.50	10.50		10.25	10.25		n.i.o.	n.i.o.		6.60	6.98	5.76
Aceite vegetal envasado IMPORTADO	BIDON 900 cc.	7.20	7.20		8.10	8.10		n.i.o.	n.i.o.		7.50	7.50		7.99	7.99		6.75	6.75		7.20	7.20		6.89	6.89		6.75	6.75		7.33	7.38	0.68
Amaranto	46 Kg.	n.i.o.	n.i.o.		725.00	725.00		n.i.o.	n.i.o.		n.i.o.	n.i.o.		n.i.o.	n.i.o.		n.i.o.	n.i.o.		n.i.o.	n.i.o.		n.i.o.	n.i.o.		n.i.o.	n.i.o.		n.i.o.	n.i.o.	
Arroz de primera	qq.	303.33	303.33		315.00	315.00		290.00	290.00		290.00	288.75	-0.43	290.00	290.00		300.00	300.00		265.00	265.00		275.00	275.00		n.i.o.	n.i.o.		185.00	185.00	
Arroz económico	qq.	200.00	200.00		215.00	215.00		207.50	207.50		187.00	183.25	-2.01	220.00	220.00		180.00	180.00		180.00	180.00		200.00	200.00		n.i.o.	n.i.o.		162.50	162.50	
Arroz de segunda	qq.	262.50	262.50		260.00	260.00		250.00	250.00		230.00	228.00	-0.87	250.00	250.00		210.00	210.00		245.00	245.00		230.00	230.00		n.i.o.	n.i.o.		170.00	170.00	
Arroz de primera IMPORTADO	qq.	213.90	213.90		210.00	210.00		230.00	230.00		268.33	264.50	-1.43	230.00	230.00		202.40	202.40		220.80	220.80		n.i.o.	n.i.o.		207.00	207.00		276.00	276.00	
Azúcar blanco	qq.	160.00	160.00		150.00	150.00		145.00	145.00		155.00	155.00		170.00	170.00		160.00	160.00		155.00	155.00		165.00	165.00		n.i.o.	n.i.o.		217.50	217.50	
Azúcar blanco IMPORTADO	SACO qq.	n.i.o.	n.i.o.		n.i.o.	n.i.o.		n.i.o.	n.i.o.		n.i.o.	n.i.o.		n.i.o.	n.i.o.		n.i.o.	n.i.o.		n.i.o.	n.i.o.		n.i.o.	n.i.o.		n.i.o.	n.i.o.		170.20	170.20	
Café molido	Kg.	n.i.o.	n.i.o.		42.00	42.00		40.00	40.00		40.00	40.00		45.00	45.00		50.00	50.00		n.i.o.	n.i.o.		40.00	40.00		n.i.o.	n.i.o.		n.i.o.	n.i.o.	
Café en grano (Mediano)	qq.	n.i.o.	n.i.o.		n.i.o.	n.i.o.		n.i.o.	n.i.o.		n.i.o.	n.i.o.		n.i.o.	n.i.o.		3986.67	3986.67		n.i.o.	n.i.o.		n.i.o.	n.i.o.		n.i.o.	n.i.o.		n.i.o.	n.i.o.	
Cebada en grano	@	47.50	47.50		49.38	49.38		35.00	35.00		n.i.o.	n.i.o.		50.00	50.00		n.i.o.	n.i.o.		22.50	22.50		27.50	27.50		n.i.o.	n.i.o.		n.i.o.	n.i.o.	
Charque de llama	Kg.	54.00	54.00		n.i.o.	n.i.o.		68.00	68.00		n.i.o.	n.i.o.		120.00	120.00		n.i.o.	n.i.o.		165.00	165.00		110.00	110.00		n.i.o.	n.i.o.		n.i.o.	n.i.o.	
Chufío (Mediano)	qq.	352.50	352.50		365.00	365.00		370.00	370.00		400.00	400.00		300.00	300.00		490.00	490.00		560.00	560.00		470.00	470.00		n.i.o.	n.i.o.		815.00	815.00	
Fideo	@	72.00	72.00		75.00	75.00		68.00	68.00		73.00	73.00		78.00	78.00		75.00	75.00		70.00	70.00		70.00	70.00		90.00	90.00		75.00	75.00	
Frejol Negro (Mediano)	qq.	390.00	390.00		375.00	375.00		360.00	360.00		220.00	220.00		n.i.o.	n.i.o.		n.i.o.	n.i.o.		275.00	275.00		n.i.o.	n.i.o.		n.i.o.	n.i.o.		n.i.o.	n.i.o.	
Girasol (Pequeño color café rayado)	qq.	n.i.o.	n.i.o.		n.i.o.	n.i.o.		n.i.o.	n.i.o.		n.i.o.	n.i.o.		n.i.o.	n.i.o.		n.i.o.	n.i.o.		n.i.o.	n.i.o.		n.i.o.	n.i.o.		n.i.o.	n.i.o.		n.i.o.	n.i.o.	
Harina blanca	46 Kg.	180.00	180.00		178.89	178.89		174.80	174.80		184.00	184.00		n.i.o.	n.i.o.		n.i.o.	n.i.o.		n.i.o.	n.i.o.		n.i.o.	n.i.o.		n.i.o.	n.i.o.		215.00	215.00	
Harina blanca IMPORTADO	SACO 46 Kg.	161.00	161.00		163.76	163.76		163.76	163.76		170.20	167.90	-1.35	165.60	165.60		170.20	170.20		170.20	170.20		165.60	165.60		214.06	214.06		184.00	184.00	
Leche fluida	BIDON 946 ml.	5.70	5.70		5.70	5.70		5.70	5.70		5.70	5.70		5.60	5.60		5.00	5.00		5.50	5.50		6.00	6.00		n.i.o.	n.i.o.		5.88	5.88	
Leche en polvo	LATA 2500 grs.	150.00	150.00		150.00	150.00		160.00	160.00		150.00	150.00		163.00	163.00		150.00	150.00		155.00	155.00		155.00	160.00	3.23	165.00	165.00		166.25	166.25	
Manteca de cerdo IMPORTADO	LATA 17 Kg.	210.00	210.00		215.00	215.00		217.00	217.00		185.00	185.00		220.00	220.00		200.00	200.00		215.00	215.00		220.00	220.00		n.i.o.	n.i.o.		n.i.o.	n.i.o.	
Manteca vegetal	CAJA 17 Kg.	215.00	215.00		212.00	212.00		225.00	225.00		215.00	215.00		200.00	200.00		219.00	219.00		210.00	210.00		220.00	220.00		n.i.o.	n.i.o.		217.50	217.50	
Maní con cáscara rojo	qq.	351.67	351.67		395.00	395.00		430.00	430.00		350.00	350.00		457.50	457.50		400.00	400.00		370.00	370.00		420.00	420.00		n.i.o.	n.i.o.		n.i.o.	n.i.o.	
Maíz Blanco (Grande)	qq.	360.00	360.00		440.00	440.00		400.00	400.00		380.00	380.00		360.00	360.00		310.00	310.00		240.00	240.00		280.00	280.00		n.i.o.	n.i.o.		n.i.o.	n.i.o.	
Maíz amarillo duro	qq.	112.50	112.50		100.00	100.00		75.00	75.00		60.00	60.00		77.50	77.50		65.00	65.00		75.00	75.00		120.00	120.00		80.50	80.50		85.00	85.00	
Maíz amarillo duro IMPORTADO	qq.	n.i.o.	n.i.o.		n.i.o.	n.i.o.		n.i.o.	n.i.o.		n.i.o.	n.i.o.		n.i.o.	n.i.o.		n.i.o.	n.i.o.		n.i.o.	n.i.o.		n.i.o.	n.i.o.		n.i.o.	n.i.o.		n.i.o.	n.i.o.	
Quinoa Real	qq.	780.00	780.00		850.00	850.00		750.00	750.00		n.i.o.	n.i.o.		535.00	535.00		n.i.o.	n.i.o.		n.i.o.	n.i.o.		680.00	680.00		n.i.o.	n.i.o.		n.i.o.	n.i.o.	
Sorgo	qq.	n.i.o.	n.i.o.		100.00	100.00		60.00	60.00		50.00	50.00		n.i.o.	n.i.o.		n.i.o.	n.i.o.		62.50	62.50		100.00	100.00		n.i.o.	n.i.o.		n.i.o.	n.i.o.	
Soya en grano	qq.	200.00	200.00		230.00	230.00		230.00	230.00		150.00	150.00		n.i.o.	n.i.o.		n.i.o.	n.i.o.		190.00	190.00		n.i.o.	n.i.o.		n.i.o.	n.i.o.		n.i.o.	n.i.o.	
Sésamo (Escobero)	qq.	n.i.o.	n.i.o.		n.i.o.	n.i.o.		780.00	780.00		n.i.o.	n.i.o.		n.i.o.	n.i.o.		n.i.o.	n.i.o.		n.i.o.	n.i.o.		n.i.o.	n.i.o.		n.i.o.	n.i.o.		n.i.o.	n.i.o.	
Trigo en grano	qq.	220.00	220.00		230.00	230.00		250.00	250.00		n.i.o.	n.i.o.		n.i.o.	n.i.o.		155.00	155.00		145.00	145.00		155.00	155.00		n.i.o.	n.i.o.		n.i.o.	n.i.o.	
Trigo pelado	qq.	250.00	250.00		275.00	275.00		340.00	340.00		250.00	250.00		315.00	315.00		245.00	245.00		205.00	205.00		320.00	320.00		n.i.o.	n.i.o.		n.i.o.	n.i.o.	
Tunta	qq.	860.00	860.00		1010.00	1010.00		730.00	730.00		720.00	720.00		1040.00	1040.00		960.00	960.00		n.i.o.	n.i.o.		n.i.o.	n.i.o.		n.i.o.	n.i.o.		n.i.o.	n.i.o.	
Tunta . IMPORTADO	50 Kg.	1116.67	1116.67		1140.00	1140.00		1010.00	1010.00		869.57	869.57		1200.00	1200.00		n.i.o.	n.i.o.		n.i.o.	n.i.o.		n.i.o.	n.i.o.		n.i.o.	n.i.o.		n.i.o.	n.i.o.	

Nota: El precio de pollo que se reflejan en el boletín diario correspondiente a la ciudad de Tarija, pertenece a la producción local.

REFERENCIA: ■ Alza ■ Baja ■ Se mantiene n.i.o.: No Ingreso Oferta

Fuente: OAP-MDRyT

PRECIOS MAYORISTAS DE LA CARNE DE POLLO ENTERO EVISCERADO Y AZÚCAR BLANCO

28 de junio de 2019

CARNE DE POLLO — AGENCIA

CIUDAD	SOFÍA	IMBA	ALG	PIO RICO	PROMEDIO
EI ALTO	12.50	12.35	n.i.o.	11.50	12,12
LA PAZ	11.50	12.00	n.i.o.	11.25	11,58
COCHABAMBA	11.50	12.00	11.00	10.50	11,25
SANTA CRUZ	8.50	8.50	n.i.o.	n.i.o.	8,50
ORURO	11.00	13.00	11.20	11.00	11,55
SUCRE	n.i.o.	11.00	n.i.o.	11.50	11,25
POTOSI	n.i.o.	13.50	12.50	n.i.o.	13,00
TRINIDAD	13.00	n.i.o.	n.i.o.	n.i.o.	13,00

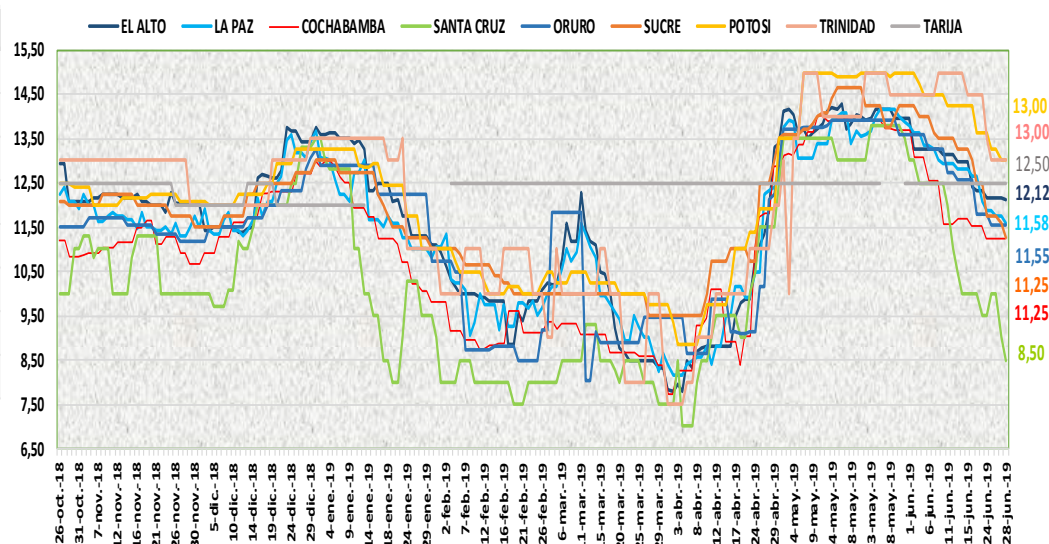

En esta jornada bajó de precio la carne de pollo entero eviscerado en las ciudades de El Alto, La Paz, Santa Cruz y Sucre de las marcas IMBA, PIO RICO y SOFIA debido a la sobrepoducción en los mataderos y a la buena oferta en los diferentes centros de abasto.

28 DE JUNIO DE 2019

AZUCAR BLANCO — MARCAS

CIUDAD	LA BELGICA		UNAGRO		GUABIRÁ		SAN AURELIO		BERMEJO	
	Bs/qq	Bs/Kg	Bs/qq	Bs/Kg	Bs/qq	Bs/Kg	Bs/qq	Bs/Kg	Bs/qq	Bs/Kg
EI ALTO	163.33	3.55	n.i.o.	n.i.o.	n.i.o.	n.i.o.	160.00	3.48	n.i.o.	n.i.o.
LAPAZ	159.33	3.46	n.i.o.	n.i.o.	n.i.o.	n.i.o.	150.00	3.26	n.i.o.	n.i.o.
COCHABAMBA	145.00	3.15	150.00	3.26	150.00	3.26	145.00	3.15	n.i.o.	n.i.o.
SANTA CRUZ	n.i.o.	n.i.o.	n.i.o.	n.i.o.	205.00	4.46	155.00	3.37	n.i.o.	n.i.o.
ORURO	n.i.o.	n.i.o.	170.00	3.70	n.i.o.	n.i.o.	170.00	3.70	180.00	3.91
SUCRE	n.i.o.	n.i.o.	n.i.o.	n.i.o.	n.i.o.	n.i.o.	155.00	3.37	170.00	3.70
TARIJA	n.i.o.	n.i.o.	n.i.o.	n.i.o.	n.i.o.	n.i.o.	n.i.o.	n.i.o.	160.00	3.48
POTOSI	n.i.o.	n.i.o.	n.i.o.	n.i.o.	n.i.o.	n.i.o.	165.00	3.59	175.00	3.80
TRINIDAD	n.i.o.	n.i.o.	215.00	4.67	220.00	4.78	n.i.o.	n.i.o.	n.i.o.	n.i.o.

En esta jornada se mantiene estable el precio del azúcar blanco en sus diferentes marcas en las ocho ciudades capitales.

REFERENCIA:

Alza (Red square) Baja (Green square) Se mantiene (Yellow square)

n.i.o.: No Ingreso Oferta

Fuente: OAP-MDRyT

COMENTARIOS DE PRODUCTOS AGROPECUARIOS Y AGROINDUSTRIALES

El Alto. - Subieron de precio; el haba verde de Luribay por las fuerte heladas de la temporada, la carne de pescado como ser el pejerrey por la poca oferta. Bajaron de precio; la carne de pollo de la marca PIO LINDO e IMBA debido a la buena oferta en el mercado, la vainita blanca de Sorata, el pimentón de Palca, el tomate de Omereque-Cochabamba y Tarija, la cebolla verde de Cochabamba, la naranja criolla, el tomate de Perú esto es por el buen abastecimiento de estos productos en los mercados de abasto. Nota. - Hoy se cotizó limón el tahití de Alto Beni, también se pudo observar zanahoria importado de Perú de buena calidad la oferta es baja de esta procedencia.

La Paz. - Subieron de precio; el tomate de Tarija, el tomate de Perú por ser productos frescos, el haba de Copacabana, el pimentón procedente de Sorata y Palca por el poco ingreso y a la buena demanda, el limón sutil de Sapahaqui, la mandarina japonesa de Alto Beni, la sandía de sapina por la baja oferta. Bajaron de precio; la carne de pollo de las marcas IMBA y PIO RICO por el buen abastecimiento ya que su demanda bajo, la arveja Sorata, la cebolla cola verde de Sapahaqui, el nabo de Arani, la zanahoria de Mizque y Vizcachani esto es por el buen abastecimiento y al incremento en su oferta, el limón tahití de Yapacani, la papaya salviatti y la naranja criolla de Alto Beni, la toronja rubí red mediano de Riberalta por la buena oferta.

Cochabamba. - Subieron de precio; el pimentón de Saipina, la vainita de Saipina y Quillacollo, la zanahoria de Oruro debido a que hoy se está comercializando solo con remanentes, la frutilla que ingreso de Comarapa debido a que la demanda es mayor que la oferta. Bajaron de precio; el maíz choclo que ingreso de Luribay, el tomate de Saipina, Omereque y Mizque por el buen abastecimiento debido a eso se tiene una buena oferta.

Santa Cruz. - Subió de precio; la vainita por la buena demanda. Bajaron de precio; la carne de pollo esto es por la sobreoferta de pollo continúa afectando los precios que esta mañana han bajado nuevamente, la elevada disponibilidad en los mataderos está saturando los mercados, el arroz de primera, segunda y económico esto es porque su oferta es mayor que la demanda, la harina de trigo y el arroz de primera importado porque está ingresado en buenas cantidades ya que son muy aceptados y requeridos por los consumidores, el locoto, pimentón californiano, la zanahoria de Capinota por la buena oferta.

Oruro. - Subieron de precio; la papa de Perú esto es por estar llegando con otros precios, como efecto del decomiso que se realizó por parte del SENASAG en estos últimos días en el tramo Desaguadero La Paz por no tener certificados fitosanitario, la papalisa, el zapallo que llego poco de las zonas de producción, el aceite a granel de 200 litros por reajustes de acuerdo a los últimos lotes que llegaron. Bajaron de precio; la arveja de Colquiri, el haba de Cochabamba, el pimentón de Caranavi y la guardia, la vainita de Colomi, la papaya de Alto Beni existe buena oferta de estos productos.

Sucre. - Subieron de precio; la arveja de Cochabamba, la cebolla verde de Potosí y Chuquisaca, la vainita de Santa Cruz y Cochabamba, la toronja de Cochabamba por la baja oferta. Bajaron de precio; la carne de pollo de la marca IMBA de Cochabamba, también se debe a que la carne local como otras que llegan de Santa Cruz están con precio más bajos, la oca de Potosí, la lima de Santa Cruz y Chuquisaca esto es por la baja demanda que presenta estos productos.

Potosí. - Subieron de precio; la cebolla cola verde y pimentón de Betanzos y de Tarija, la leche en polvo marca PIL de Cochabamba, el limón sutil de Oronkota y Poco debido a la reducción en su oferta mercado. Bajaron de precio; la carne de cerdo de Chuquisaca y Potosí, la cebolla cabeza de Mizque, el locoto y zapallo de Colomi y Tupiza, el tomate, el zapallo y la lechuga de Tarija, el limón tahití, la papaya y plátano de Alto Beni, la naranja criolla y lima de Tarija, el limón tahití y Toronja de Yapacani, el plátano de Colomi, la toronja de Tarija por la mejora de la oferta.

Cobija. - Subieron de precio; la papa holandesa, el haba verde, la vainita blanca Arbustiva, la zanahoria de Perú (Puerto Maldonado) debido al ingreso de producto fresco, el cual tiene una mayor demanda.

Trinidad. - Subieron de precio; el pimentón de Santa Cruz y de San Andrés por la buena demanda, el aceite envasado nacional, LA NEGRITA, LUCIA y SABROSA al por mayor de la empresa al distribuidor esto por reajuste a nuevo lote que ingresó.