

N° 0221

BOLETIN DIARIO DE PRECIOS MAYORISTA

Sábado, 28 de Septiembre de 2019

PRODUCTOS Y SUS CARACTERISTICAS	UNIDAD	EI ALTO			LA PAZ			COCHABAMBA			SANTA CRUZ			ORURO			TARIJA			SUCRE			POTOSI			COBIJA			TRINIDAD		
		27-09-19	28-09-19	VAR%	27-09-19	28-09-19	VAR%	27-09-19	28-09-19	VAR%	27-09-19	28-09-19	VAR%	27-09-19	28-09-19	VAR%	27-09-19	28-09-19	VAR%	27-09-19	28-09-19	VAR%	27-09-19	28-09-19	VAR%	27-09-19	28-09-19	VAR%	27-09-19	28-09-19	VAR%
TUBERCULOS - RAICES																															
Papa Desiree (Mediana)	@	52.20	52.20		48.89	48.89		64.44	64.44		43.50	43.50		50.00	50.00		38.75	38.75		48.00	48.00		46.25	48.75	5.41	n.i.o.	n.i.o.		61.00	61.00	
Papa Huaycha o Imilla (Mediana)	@	54.75	54.75		58.89	58.89		65.56	65.56		49.00	49.00		58.89	60.00	1.88	n.i.o.	n.i.o.		50.00	50.00		48.75	50.00	2.56	65.00	65.00		58.00	58.00	
Papa Holandesa (Mediana) IMPORTADO	@	54.44	54.44		54.44	54.44		66.67	66.67		n.i.o.	n.i.o.		n.i.o.	n.i.o.		n.i.o.	n.i.o.		n.i.o.	n.i.o.		n.i.o.	n.i.o.		60.00	60.00		n.i.o.	n.i.o.	
Papalisa Cáscara Roja o Amarilla (Mediana)	@	53.50	53.50		55.00	55.00		45.00	45.00		40.00	40.00		38.89	38.89		36.25	36.25		47.50	47.50		50.00	50.00		n.i.o.	n.i.o.		67.50	67.50	
Yuca (Mediano - Grande)	Kg	3.04	3.04		3.26	3.26		3.30	3.30		1.52	1.52		5.22	5.22		3.48	3.48		2.61	2.61		n.i.o.	n.i.o.		2.61	2.61		3.80	3.80	
HORTALIZAS																															
Ajo	@	170.00	170.00		175.00	175.00		137.50	137.50		130.00	130.00		n.i.o.	n.i.o.		125.00	125.00		150.00	150.00		110.00	110.00		172.50	172.50		147.50	147.50	
Aji en Vaina	@	n.i.o.	n.i.o.		n.i.o.	n.i.o.		287.50	287.50		318.33	318.33		n.i.o.	n.i.o.		250.00	250.00		162.50	162.50		230.00	230.00		n.i.o.	n.i.o.		442.50	442.50	
Aji en Vaina IMPORTADO	BOLSA @	350.00	350.00		340.00	340.00		312.50	312.50		340.00	340.00		355.00	355.00		300.00	300.00		n.i.o.	n.i.o.		n.i.o.	n.i.o.		n.i.o.	n.i.o.		385.00	385.00	
Arveja Verde (Mediana)	@	77.50	77.50		95.00	85.00	-10.53	60.00	55.00	-8.33	60.00	60.00		80.00	80.00		51.25	51.25		47.50	47.50		65.00	65.00		110.00	110.00		132.00	132.00	
Cebolla Verde (sin clasificar)	Kg	2.57	2.57		2.61	2.61		1.91	1.91		2.17	2.17		2.32	2.32		1.63	1.52	-6.75	2.61	3.04	16.48	2.61	2.61		n.i.o.	n.i.o.		3.15	3.15	
Cebolla cabeza (Mediana)	Kg	2.69	2.69		3.39	3.39		3.26	2.72	-16.56	2.43	2.43		3.91	3.91		3.26	3.02	-7.36	3.15	3.15		3.48	3.37	-3.16	n.i.o.	n.i.o.		4.26	4.26	
Cebolla cabeza (Mediana) IMPORTADO	Kg	3.09	3.09		3.29	3.29		n.i.o.	n.i.o.		n.i.o.	n.i.o.		n.i.o.	n.i.o.		n.i.o.	n.i.o.		n.i.o.	n.i.o.		n.i.o.	n.i.o.		4.35	4.35		n.i.o.	n.i.o.	
Haba Verde Grande	@	60.00	90.00	50.00	90.00	90.00		35.00	35.00		42.50	42.50		40.00	40.00		16.25	16.25		40.00	40.00		40.00	35.00	-12.50	107.50	107.50		n.i.o.	n.i.o.	
Locoto (Mediano)	Kg	6.25	6.25		7.83	7.83		4.78	4.78		3.04	3.04		5.22	5.22		6.09	6.09		5.87	5.87		5.22	5.65	8.24	n.i.o.	n.i.o.		5.43	5.43	
Maiz Choclo (Mediano)	100 unid.	n.i.o.	n.i.o.		225.00	225.00		190.00	190.00		160.00	160.00		180.00	180.00		n.i.o.	n.i.o.		240.00	240.00		n.i.o.	n.i.o.		n.i.o.	n.i.o.		n.i.o.	n.i.o.	
Nabo (Mediano)	@	27.78	n.i.o.		31.11	n.i.o.		25.00	25.00		23.00	23.00		30.00	30.00		16.25	16.25		n.i.o.	n.i.o.		30.00	30.00		82.50	82.50		52.50	52.50	
Pimentón Californiano (sin clasificar)	Kg	7.39	n.i.o.		10.43	10.43		8.26	8.26		3.48	3.33	-4.31	7.83	7.83		5.22	5.22		9.13	8.91	-2.41	9.57	9.57		n.i.o.	n.i.o.		11.30	11.30	
Tomate Perita Híbrido (Mediano)	Kg	3.85	3.42	-11.17	4.03	4.03		3.85	3.85		1.22	1.22		4.89	4.89		4.16	3.42	-17.79	4.40	4.40		3.91	5.38	37.60	n.i.o.	n.i.o.		1.59	1.59	
Tomate Perita Híbrido (Mediano) IMPORTADO	Kg	3.85	3.81	-1.04	4.64	4.64		n.i.o.	n.i.o.		n.i.o.	n.i.o.		n.i.o.	n.i.o.		n.i.o.	n.i.o.		n.i.o.	n.i.o.		n.i.o.	n.i.o.		4.64	4.64		n.i.o.	n.i.o.	
Vainita Blanca Arbustiva (sin clasificar)	Kg	6.52	n.i.o.		7.39	7.39		5.22	5.22		5.22	5.22		5.22	5.22		6.52	6.52		3.91	3.04	-22.25	6.96	6.96		9.57	9.57		11.48	11.48	
Zanahoria (sin clasificar)	Kg	1.97	1.97		1.84	1.84		2.03	1.79	-11.82	1.57	1.57		1.74	1.74		1.63	1.63		1.74	1.74		2.17	2.17		5.22	5.22		4.13	4.13	
Zapallo .	Kg	1.96	1.96		2.61	2.61		1.96	1.96		1.52	1.52		2.83	2.83		1.96	1.96		3.26	3.26		2.39	2.39		n.i.o.	n.i.o.		3.70	3.70	

REFERENCIA:

■ Alza ■ Baja ■ Se mantiene n.i.o.: No Ingreso Oferta

Fuente: OAP-MDRyT

PRECIOS MAYORISTA DE PRODUCTOS AGROPECUARIOS Y AGROINDUSTRIALES

PRODUCTOS Y SUS CARACTERISTICAS	UNIDAD	EI ALTO			LA PAZ			COCHABAMBA			SANTA CRUZ			ORURO			TARJA			SUCRE			POTOSI			COBUJA			TRINIDAD		
		27-09-19	28-09-19	VAR %	27-09-19	28-09-19	VAR %	27-09-19	28-09-19	VAR %	27-09-19	28-09-19	VAR %	27-09-19	28-09-19	VAR %	27-09-19	28-09-19	VAR %	27-09-19	28-09-19	VAR %	27-09-19	28-09-19	VAR %	27-09-19	28-09-19	VAR %			
FRUTAS																															
Banana Cavendish (Mediana)	100 unid.	28.00	28.00		27.67	27.67		40.00	40.00		35.63	35.00	-1.77	35.00	35.00		42.00	42.00		39.00	39.00		40.00	40.00		70.00	70.00		37.50	37.50	
Damasco (Mediano)	100 unid.	n.i.o.	n.i.o.		n.i.o.	n.i.o.		n.i.o.	n.i.o.		n.i.o.	n.i.o.		n.i.o.	n.i.o.		n.i.o.	n.i.o.		n.i.o.	n.i.o.		n.i.o.	n.i.o.		n.i.o.	n.i.o.		n.i.o.	n.i.o.	
Durazno (Mediano)	100 unid.	n.i.o.	n.i.o.		n.i.o.	n.i.o.		n.i.o.	n.i.o.		n.i.o.	n.i.o.		n.i.o.	n.i.o.		n.i.o.	n.i.o.		n.i.o.	n.i.o.		n.i.o.	n.i.o.		n.i.o.	n.i.o.		n.i.o.	n.i.o.	
Durazno (Mediano) IMPORTADO	100 unid.	n.i.o.	n.i.o.		n.i.o.	n.i.o.		n.i.o.	n.i.o.		n.i.o.	n.i.o.		n.i.o.	n.i.o.		n.i.o.	n.i.o.		n.i.o.	n.i.o.		n.i.o.	n.i.o.		n.i.o.	n.i.o.		n.i.o.	n.i.o.	
Frutilla (sin clasificar)	CAJA 100 unid.	23.50	n.i.o.		12.50	12.50		10.00	10.00		12.22	12.22		n.i.o.	n.i.o.		15.50	15.50		15.00	14.00	-6.67	n.i.o.	n.i.o.		n.i.o.	n.i.o.		n.i.o.	n.i.o.	
Limón Tahiti (Mediano)	100 unid.	n.i.o.	n.i.o.		60.00	60.00		75.00	75.00		70.00	70.00		52.50	52.50		32.50	32.50		75.00	50.00	-33.33	80.00	60.00	-25.00	n.i.o.	n.i.o.		50.00	50.00	
Limón Sutil (Mediano)	100 unid.	n.i.o.	n.i.o.		n.i.o.	n.i.o.		35.00	35.00		40.00	40.00		n.i.o.	n.i.o.		35.00	35.00		32.50	32.50		35.00	35.00		47.50	47.50		50.00	50.00	
Mandarina Criolla (Mediana)	100 unid.	n.i.o.	n.i.o.		n.i.o.	n.i.o.		n.i.o.	n.i.o.		n.i.o.	n.i.o.		n.i.o.	n.i.o.		20.00	20.00		n.i.o.	n.i.o.		n.i.o.	n.i.o.		55.00	n.i.o.		n.i.o.	n.i.o.	
Mandarina Japonesa (Mediano - Grande)	100 unid.	n.i.o.	n.i.o.		n.i.o.	n.i.o.		n.i.o.	n.i.o.		n.i.o.	n.i.o.		n.i.o.	n.i.o.		28.00	28.00		n.i.o.	n.i.o.		n.i.o.	n.i.o.		80.00	80.00		n.i.o.	n.i.o.	
Manga Manzana (Mediana)	100 unid.	n.i.o.	n.i.o.		n.i.o.	n.i.o.		n.i.o.	n.i.o.		n.i.o.	n.i.o.		n.i.o.	n.i.o.		n.i.o.	n.i.o.		n.i.o.	n.i.o.		n.i.o.	n.i.o.		n.i.o.	n.i.o.		n.i.o.	n.i.o.	
Manga Manzana (Mediana) IMPORTADO	CAJA 100 unid.	n.i.o.	n.i.o.		n.i.o.	n.i.o.		n.i.o.	n.i.o.		n.i.o.	n.i.o.		n.i.o.	n.i.o.		n.i.o.	n.i.o.		n.i.o.	n.i.o.		n.i.o.	n.i.o.		n.i.o.	n.i.o.		n.i.o.	n.i.o.	
Manzana (Mediana)	100 unid.	n.i.o.	n.i.o.		n.i.o.	n.i.o.		n.i.o.	n.i.o.		n.i.o.	n.i.o.		n.i.o.	n.i.o.		n.i.o.	n.i.o.		n.i.o.	n.i.o.		n.i.o.	n.i.o.		n.i.o.	n.i.o.		n.i.o.	n.i.o.	
Manzana Red Delicious Mapleado (Mediana) IMPORTADO	100 unid.	170.00	170.00		165.00	165.00		160.00	160.00		110.83	110.83		n.i.o.	n.i.o.		190.00	190.00		180.00	180.00		150.00	150.00		147.92	147.92		87.50	87.50	
Naranja Injerto (Mediano)	100 unid.	30.00	30.00		30.00	30.00		25.00	25.00		22.00	22.00		30.00	30.00		30.00	30.00		50.00	50.00		35.00	35.00		n.i.o.	n.i.o.		40.00	40.00	
Naranja Criolla (Mediana)	100 unid.	25.00	25.00		n.i.o.	n.i.o.		n.i.o.	n.i.o.		35.00	35.00		32.50	32.50		25.00	25.00		35.00	35.00		35.00	35.00		50.00	50.00		n.i.o.	n.i.o.	
Palta Bacon (Mediano)	100 unid.	n.i.o.	n.i.o.		n.i.o.	n.i.o.		n.i.o.	n.i.o.		n.i.o.	n.i.o.		n.i.o.	n.i.o.		400.00	400.00		n.i.o.	n.i.o.		n.i.o.	n.i.o.		n.i.o.	n.i.o.		n.i.o.	n.i.o.	
Papaya Salvietti (Mediana)	100 unid.	600.00	600.00		670.00	670.00		550.00	550.00		300.00	300.00		680.00	680.00		500.00	500.00		600.00	600.00		600.00	600.00		550.00	550.00		475.00	475.00	
Piña Pucallpa (Mediana)	100 unid.	540.00	540.00		543.33	543.33		500.00	500.00		325.00	325.00		800.00	800.00		800.00	800.00		700.00	700.00		925.00	925.00		520.00	520.00		425.00	425.00	
Plátano (Mediano)	100 unid.	55.67	55.67		57.50	57.50		50.00	50.00		22.00	20.00	-9.09	50.00	50.00		40.00	40.00		50.00	50.00		90.00	95.00	5.56	57.50	57.50		30.00	30.00	
Sandia (Mediano)	Kg.	2.61	2.61		2.28	2.28		2.07	2.07		1.09	1.09		2.17	2.17		2.61	2.61		1.96	1.96		2.61	2.61		1.96	1.96		3.21	3.21	
Toronja Ruby Red (Mediana)	100 unid.	100.00	n.i.o.		85.00	85.00		120.00	120.00		38.00	38.00		70.00	70.00		60.00	60.00		90.00	90.00		90.00	100.00	11.11	n.i.o.	n.i.o.		50.00	50.00	
Uva Blanca	Kg.	n.i.o.	n.i.o.		n.i.o.	n.i.o.		n.i.o.	n.i.o.		n.i.o.	n.i.o.		n.i.o.	n.i.o.		n.i.o.	n.i.o.		n.i.o.	n.i.o.		n.i.o.	n.i.o.		n.i.o.	n.i.o.		n.i.o.	n.i.o.	
Uva Negra	Kg.	n.i.o.	n.i.o.		n.i.o.	n.i.o.		n.i.o.	n.i.o.		n.i.o.	n.i.o.		n.i.o.	n.i.o.		n.i.o.	n.i.o.		n.i.o.	n.i.o.		n.i.o.	n.i.o.		n.i.o.	n.i.o.		n.i.o.	n.i.o.	
Uva Negra IMPORTADO	Kg.	9.78	n.i.o.		9.78	9.78		n.i.o.	n.i.o.		9.57	9.57		n.i.o.	n.i.o.		n.i.o.	n.i.o.		n.i.o.	n.i.o.		n.i.o.	n.i.o.		14.78	14.78		n.i.o.	n.i.o.	
Uva Blanca IMPORTADO	Kg.	n.i.o.	n.i.o.		n.i.o.	n.i.o.		n.i.o.	n.i.o.		11.30	11.30		n.i.o.	n.i.o.		n.i.o.	n.i.o.		n.i.o.	n.i.o.		n.i.o.	n.i.o.		23.48	23.48		n.i.o.	n.i.o.	
CARNES - HUEVOS																															
Carne de Pollo entero eviscerado	Kg.	14.48	14.48		14.27	14.18	-0.63	14.38	14.38		13.80	13.80		14.08	14.08		14.00	14.00		14.50	14.50		15.25	15.25		13.50	13.50		14.00	14.00	
Carne de cerdo en gancho	Kg.	18.00	18.00		18.75	18.75		20.00	20.00		16.00	16.00		20.50	20.50		22.00	22.00		17.00	17.00		20.00	20.00		23.00	23.00		18.50	18.50	
Carne de res en gancho	Kg.	21.50	21.50		21.50	21.50		20.23	20.23		19.00	19.00		24.00	24.00		22.25	22.25		22.75	22.75		21.00	21.00		17.25	17.25		16.50	16.50	
Huevo (Primera Calidad)	unid.	0.70	0.70		0.70	0.70		0.60	0.60		0.62	0.62		0.60	0.60		0.60	0.60		0.68	0.68		0.68	0.68		0.68	0.68		0.53	0.53	
Pacú	Kg.	n.i.o.	n.i.o.		40.00	40.00		24.00	24.00		25.00	25.00		30.00	30.00		n.i.o.	n.i.o.		n.i.o.	n.i.o.		n.i.o.	n.i.o.		24.50	24.50		27.00	27.00	
Pejerrey	Kg.	53.19	53.19		43.48	43.48		50.00	50.00		n.i.o.	n.i.o.		54.43	54.43		n.i.o.	n.i.o.		n.i.o.	n.i.o.		n.i.o.	n.i.o.		n.i.o.	n.i.o.		n.i.o.	n.i.o.	
Surubí	Kg.	n.i.o.	n.i.o.		40.50	40.50		36.00	36.00		30.00	30.00		40.00	40.00		n.i.o.	n.i.o.		n.i.o.	n.i.o.		n.i.o.	n.i.o.		24.50	24.50		25.00	25.00	
Trucha	Kg.	26.09	26.09		31.30	31.30		35.00	35.00		n.i.o.	n.i.o.		31.30	31.30		n.i.o.	n.i.o.		n.i.o.	n.i.o.		n.i.o.	n.i.o.		n.i.o.	n.i.o.		n.i.o.	n.i.o.	

REFERENCIA:

■ Alza
 ■ Baja
 ■ Se mantiene
 n.i.o.: No Ingreso Oferta

Fuente: OAP-MDRyT

PRECIOS MAYORISTA DE PRODUCTOS AGROPECUARIOS Y AGROINDUSTRIALES

PRODUCTOS Y SUS CARACTERISTICAS	UNIDAD	EI ALTO			LA PAZ			COCHABAMBA			SANTA CRUZ			ORURO			TARIJA			SUCRE			POTOSI			COBIJA			TRINIDAD		
		27-09-19	28-09-19	VAR %	27-09-19	28-09-19	VAR %	27-09-19	28-09-19	VAR %	27-09-19	28-09-19	VAR %	27-09-19	28-09-19	VAR %	27-09-19	28-09-19	VAR %	27-09-19	28-09-19	VAR %	27-09-19	28-09-19	VAR %	27-09-19	28-09-19	VAR %			
GRANOS - AGROINDUSTRIALES																															
Aceite vegetal a granel	Lt.	7.50	7.50		7.35	7.35		7.63	7.63		7.25	7.25		7.50	7.50		n.i.o.	n.i.o.		7.00	7.00		7.50	7.50		n.i.o.	n.i.o.		9.00	9.00	
Aceite vegetal envasado	BIDON 900 cc.	10.25	10.25		9.91	9.91		10.42	10.42		9.16	9.16		10.50	10.50		9.30	9.30		10.50	10.50		10.25	10.25		n.i.o.	n.i.o.		6.98	6.98	
Aceite vegetal envasado IMPORTADO	BIDON 900 cc.	7.20	7.20		7.65	7.65		n.i.o.	n.i.o.		7.38	7.38		7.99	7.99		6.75	6.75		6.98	6.98		6.89	6.89		6.55	6.55		7.38	7.38	
Amaranto	46 Kg.	n.i.o.	n.i.o.		n.i.o.	n.i.o.		n.i.o.	n.i.o.		n.i.o.	n.i.o.		n.i.o.	n.i.o.		n.i.o.	n.i.o.		n.i.o.	n.i.o.		n.i.o.	n.i.o.		n.i.o.	n.i.o.		n.i.o.	n.i.o.	
Arroz de primera	qq.	303.33	303.33		311.67	311.67		280.00	280.00		276.25	276.25		290.00	290.00		300.00	300.00		265.00	265.00		280.00	280.00		n.i.o.	n.i.o.		185.00	185.00	
Arroz económico	qq.	200.00	200.00		215.00	215.00		207.50	207.50		165.00	165.00		220.00	220.00		180.00	180.00		180.00	180.00		200.00	200.00		n.i.o.	n.i.o.		162.50	162.50	
Arroz de segunda	qq.	262.50	262.50		260.00	260.00		250.00	250.00		233.75	233.75		250.00	250.00		210.00	210.00		245.00	245.00		240.00	240.00		n.i.o.	n.i.o.		170.00	170.00	
Arroz de primera IMPORTADO	qq.	213.90	213.90		200.00	200.00		230.00	230.00		245.33	245.33		230.00	230.00		202.40	202.40		220.80	220.80		n.i.o.	n.i.o.		214.67	214.67		276.00	276.00	
Azúcar blanco	qq.	170.00	170.00		165.33	165.33		165.00	165.00		160.00	160.00		170.00	170.00		160.00	160.00		150.00	150.00		170.00	160.00	-5.88	n.i.o.	n.i.o.		217.50	217.50	
Azúcar blanco IMPORTADO	SACO qq.	n.i.o.	n.i.o.		n.i.o.	n.i.o.		n.i.o.	n.i.o.		n.i.o.	n.i.o.		n.i.o.	n.i.o.		n.i.o.	n.i.o.		n.i.o.	n.i.o.		n.i.o.	n.i.o.		157.17	153.33	-2.44	n.i.o.	n.i.o.	
Café molido	Kg.	n.i.o.	n.i.o.		42.00	42.00		40.00	40.00		40.00	40.00		45.00	45.00		50.00	50.00		n.i.o.	n.i.o.		40.00	40.00		n.i.o.	n.i.o.		n.i.o.	n.i.o.	
Café en grano (Mediano)	qq.	n.i.o.	n.i.o.		n.i.o.	n.i.o.		n.i.o.	n.i.o.		n.i.o.	n.i.o.		n.i.o.	n.i.o.		n.i.o.	n.i.o.		n.i.o.	n.i.o.		n.i.o.	n.i.o.		n.i.o.	n.i.o.		n.i.o.	n.i.o.	
Cebada en grano	@	47.50	47.50		49.38	49.38		35.00	35.00		n.i.o.	n.i.o.		45.00	45.00		n.i.o.	n.i.o.		22.50	22.50		27.50	27.50		n.i.o.	n.i.o.		n.i.o.	n.i.o.	
Charque de llama	Kg.	54.00	54.00		n.i.o.	n.i.o.		68.00	68.00		n.i.o.	n.i.o.		120.00	120.00		n.i.o.	n.i.o.		165.00	165.00		110.00	110.00		n.i.o.	n.i.o.		n.i.o.	n.i.o.	
Chufño (Mediano)	qq.	352.50	352.50		365.00	365.00		370.00	370.00		400.00	400.00		320.00	320.00		490.00	490.00		560.00	560.00		470.00	470.00		n.i.o.	n.i.o.		815.00	815.00	
Fideo	@	75.00	75.00		75.00	75.00		70.00	70.00		74.00	74.00		78.00	78.00		75.00	75.00		70.00	70.00		67.50	67.50		90.00	90.00		75.00	75.00	
Frejol Negro (Mediano)	qq.	390.00	390.00		375.00	375.00		360.00	360.00		160.00	160.00		n.i.o.	n.i.o.		n.i.o.	n.i.o.		275.00	275.00		n.i.o.	n.i.o.		n.i.o.	n.i.o.		n.i.o.	n.i.o.	
Girasol (Pequeño color café rayado)	qq.	n.i.o.	n.i.o.		n.i.o.	n.i.o.		n.i.o.	n.i.o.		n.i.o.	n.i.o.		n.i.o.	n.i.o.		n.i.o.	n.i.o.		n.i.o.	n.i.o.		n.i.o.	n.i.o.		n.i.o.	n.i.o.		n.i.o.	n.i.o.	
Harina blanca	46 Kg.	170.00	170.00		176.33	176.33		174.80	174.80		193.20	193.20		n.i.o.	n.i.o.		n.i.o.	n.i.o.		n.i.o.	n.i.o.		n.i.o.	n.i.o.		n.i.o.	n.i.o.		n.i.o.	n.i.o.	
Harina blanca IMPORTADO	SACO 46 Kg.	161.00	161.00		161.00	161.00		163.76	163.76		170.20	170.20		165.60	165.60		165.60	165.60		170.20	170.20		167.14	167.14		202.40	202.40		174.80	174.80	
Leche fluida	BIDON 946 ml.	5.70	5.70		5.70	5.70		5.70	5.70		5.70	5.70		5.60	5.60		4.50	4.50		5.50	5.50		6.00	6.00		n.i.o.	n.i.o.		5.88	5.88	
Leche en polvo	LATA 2500 grs.	150.00	150.00		150.00	150.00		160.00	160.00		150.00	150.00		163.00	163.00		150.00	150.00		155.00	155.00		158.00	155.00	-1.90	165.00	165.00		166.25	166.25	
Manteca de cerdo IMPORTADO	LATA 17 Kg.	210.00	210.00		227.50	227.50		217.00	217.00		185.00	185.00		220.00	220.00		230.00	230.00		215.00	215.00		240.00	240.00		n.i.o.	n.i.o.		n.i.o.	n.i.o.	
Manteca vegetal	CAJA 17 Kg.	215.00	215.00		212.00	212.00		225.00	225.00		215.00	215.00		200.00	200.00		220.00	220.00		210.00	210.00		220.00	220.00		n.i.o.	n.i.o.		217.50	217.50	
Maní con cáscara rojo	qq.	351.67	351.67		360.00	360.00		430.00	430.00		350.00	350.00		457.50	457.50		400.00	400.00		370.00	370.00		420.00	420.00		n.i.o.	n.i.o.		n.i.o.	n.i.o.	
Maíz Blanco (Grande)	qq.	415.00	415.00		390.00	430.00	10.26	400.00	400.00		440.00	440.00		360.00	360.00		310.00	310.00		240.00	240.00		280.00	280.00		n.i.o.	n.i.o.		n.i.o.	n.i.o.	
Maíz amarillo duro	qq.	125.00	125.00		117.50	117.50		78.00	78.00		70.00	70.00		100.00	100.00		65.00	65.00		75.00	75.00		120.00	120.00		85.10	85.10		85.00	85.00	
Maíz amarillo duro IMPORTADO	qq.	n.i.o.	n.i.o.		n.i.o.	n.i.o.		n.i.o.	n.i.o.		70.00	70.00		n.i.o.	n.i.o.		n.i.o.	n.i.o.		n.i.o.	n.i.o.		n.i.o.	n.i.o.		82.80	82.80		n.i.o.	n.i.o.	
Quinua Real	qq.	780.00	780.00		785.00	785.00		700.00	700.00		n.i.o.	n.i.o.		490.00	490.00		n.i.o.	n.i.o.		n.i.o.	n.i.o.		680.00	680.00		n.i.o.	n.i.o.		n.i.o.	n.i.o.	
Sorgo	qq.	n.i.o.	n.i.o.		100.00	100.00		65.00	65.00		48.00	48.00		87.50	87.50		n.i.o.	n.i.o.		62.50	62.50		110.00	110.00		n.i.o.	n.i.o.		n.i.o.	n.i.o.	
Soya en grano	qq.	200.00	200.00		210.00	210.00		230.00	230.00		150.00	150.00		n.i.o.	n.i.o.		n.i.o.	n.i.o.		190.00	190.00		n.i.o.	n.i.o.		n.i.o.	n.i.o.		n.i.o.	n.i.o.	
Sésamo (Escobero)	qq.	n.i.o.	n.i.o.		n.i.o.	n.i.o.		780.00	780.00		n.i.o.	n.i.o.		n.i.o.	n.i.o.		n.i.o.	n.i.o.		n.i.o.	n.i.o.		n.i.o.	n.i.o.		n.i.o.	n.i.o.		n.i.o.	n.i.o.	
Trigo en grano	qq.	220.00	220.00		217.50	217.50		210.00	210.00		n.i.o.	n.i.o.		n.i.o.	n.i.o.		155.00	155.00		145.00	145.00		155.00	155.00		n.i.o.	n.i.o.		n.i.o.	n.i.o.	
Trigo pelado	qq.	250.00	250.00		275.00	275.00		340.00	340.00		270.00	270.00		315.00	315.00		245.00	245.00		215.00	215.00		320.00	320.00		n.i.o.	n.i.o.		n.i.o.	n.i.o.	
Tunta	qq.	840.00	840.00		1010.00	1010.00		730.00	730.00		640.00	640.00		1040.00	1040.00		960.00	960.00		n.i.o.	n.i.o.		n.i.o.	n.i.o.		n.i.o.	n.i.o.		n.i.o.	n.i.o.	
Tunta . IMPORTADO	50 Kg.	1116.67	1116.67		1130.00	1130.00		1010.00	1010.00		847.83	847.83		1200.00	1200.00		n.i.o.	n.i.o.		n.i.o.	n.i.o.		n.i.o.	n.i.o.		n.i.o.	n.i.o.		n.i.o.	n.i.o.	

Nota: El precio de pollo que se reflejan en el boletín diario correspondiente a la ciudad de Tarija, pertenece a la producción local.

REFERENCIA: ■ Alza ■ Baja ■ Se mantiene n.i.o.: No Ingreso Oferta

Fuente: OAP-MDRyT

PRECIOS MAYORISTAS DE LA CARNE DE POLLO ENTERO EVISCERADO Y AZÚCAR BLANCO

28 DE SEPTIEMBRE DE 2019

CARNE DE POLLO — AGENCIA

CIUDAD	SOFÍA	IMBA	ALG	PIO RICO	PROMEDIO
EI ALTO	14.50	14.50	n.i.o.	14.45	14,48
LA PAZ	14.15	14.50	n.i.o.	13.90	14,18
COCHABAMBA	14.50	14.50	14.50	14.00	14,38
SANTA CRUZ	13.80	13.80	n.i.o.	n.i.o.	13,80
ORURO	14.50	14.00	14.20	13.60	14,08
SUCRE	n.i.o.	14.50	n.i.o.	14.50	14,50
POTOSI	n.i.o.	15.20	15.30	n.i.o.	15,25
TRINIDAD	14.00	n.i.o.	n.i.o.	n.i.o.	14,00

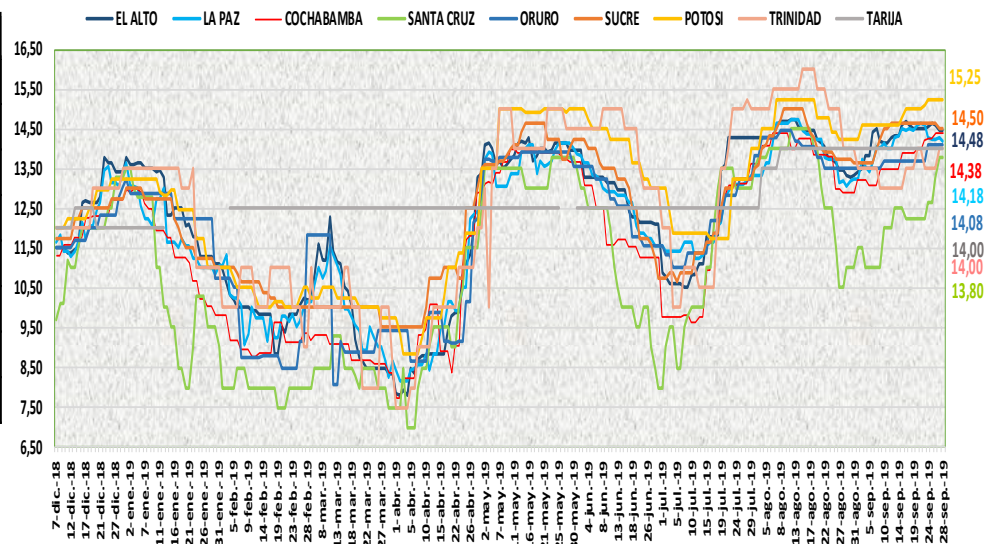

De acuerdo al reporte de esta jornada bajó de precio la carne de pollo entero eviscerado en la ciudad de La Paz de la marca SOFIA debido a la variabilidad de precios y buena demanda por ser día de feria.

28 DE SEPTIEMBRE DE 2019

AZUCAR BLANCO — MARCAS

CIUDAD	LA BELGICA		UNAGRO		GUABIRÁ		SAN AURELIO		BERMEJO	
	Bs/qq	Bs/Kg	Bs/qq	Bs/Kg	Bs/qq	Bs/Kg	Bs/qq	Bs/Kg	Bs/qq	Bs/Kg
EI ALTO	168.00	3.65	n.i.o.	n.i.o.	n.i.o.	n.i.o.	170.00	3.70	n.i.o.	n.i.o.
LA PAZ	168.00	3.65	n.i.o.	n.i.o.	n.i.o.	n.i.o.	165.33	3.59	n.i.o.	n.i.o.
COCHABAMBA	165.00	3.59	170.00	3.70	170.00	3.70	165.00	3.59	n.i.o.	n.i.o.
SANTA CRUZ	n.i.o.	n.i.o.	n.i.o.	n.i.o.	200.00	4.35	160.00	3.48	n.i.o.	n.i.o.
ORURO	n.i.o.	n.i.o.	170.00	3.70	n.i.o.	n.i.o.	170.00	3.70	180.00	3.91
SUCRE	n.i.o.	n.i.o.	n.i.o.	n.i.o.	n.i.o.	n.i.o.	150.00	3.26	160.00	3.48
TARIJA	n.i.o.	n.i.o.	n.i.o.	n.i.o.	n.i.o.	n.i.o.	n.i.o.	n.i.o.	160.00	3.48
POTOSI	n.i.o.	n.i.o.	n.i.o.	n.i.o.	n.i.o.	n.i.o.	160.00	3.48	177.50	3.86
TRINIDAD	n.i.o.	n.i.o.	215.00	4.67	220.00	4.78	n.i.o.	n.i.o.	n.i.o.	n.i.o.

En esta jornada bajó de precio el azúcar blanco de las marcas SAN AURELIO y BERMEJO a causa de la buena oferta.

REFERENCIA:



n.i.o.: No Ingreso Oferta

Fuente: OAP-MDRyT

COMENTARIOS DE PRODUCTOS AGROPECUARIOS Y AGROINDUSTRIALES

El Alto. – Bajo de precio, tomate de Luribay, Palca debido que hay poco movimiento en cuanto la demanda. También bajo ligeramente tomate importado, se reporta de tamaño mediano. Nota. - para esta jornada no se web encontró los productos choclo, vainita, nabo, lechuga arrepollada, frutilla, uva importada, toronja no llega producto fresco.

La Paz. – Subió de precio; Subió de precio por el ingreso de producto fresco. el maíz blanco grande de Punata. Bajo de precio; arveja verde (mediana) debido a su buen abastecimiento del producto, carne de pollo SOFIA debido a que su oferta es levemente mayor.

Cochabamba. – Bajo de precio la arveja que ingreso desde los valles en muy buenas cantidades e indicar que los precios ya se estabilizaron; así también presenta un descenso en el precio la cebolla cabeza y zanahoria que ingresaron desde Mizque y Ilajta ya que el abastecimiento fue mayor el día de hoy en los mercados.

Oruro. – Subió de precio; Hoy no se registran variaciones en los precios excepto la papa huaycha que sube su precio levemente debido a la baja oferta registrada el día de hoy.

Sucre. – Subió de precio; cebolla verde procedente de Betanzos y Yamparáez, debido a la regular llegada de este producto. Bajo de precio; pimentón, procedente de Mairana y Mizque, la vainita, procedente de Mairana y Mizque, frutilla, procedente de Comarapa debido a la llegada de este producto y el limón tahití, procedente de Santa Cruz, debido a la buena oferta que se encuentra.

Tarija. – Bajó de precio; la cebolla verde (sin clasificar) de procedencia de Tarija, Villa de San Lorenzo y Uriondo, cebolla cabeza procedente de Uriondo y Tomate híbrido (mediano) de procedencia de Entre Ríos, Padcaya, Bermejo, Villa de San Lorenzo debido a la buena oferta de estos productos.

Potosí. – Subió de precio; papa Desiree de Tarija y Chuquisaca y la papa huaycha de Potosí y Cochabamba, debido al ingreso con nuevos precios y especulación en el mercado, tomate de Tarija, el locoto de Colomi (Cochabamba), plátano de Cochabamba y La Paz, la lima y toronja de Tarija debido a la baja oferta. Bajo de precio; haba de Tarija y Luribay y la cebolla cabeza de Cochabamba, limón Tahití de La Paz y Santa Cruz, leche en polvo marca PIL de Cochabamba, debido a la mejora de la oferta en el mercado.

Cobija. – Bajo de precio: Bolsa de 30 Kg de Azúcar blanco proveniente de Brasil(Epitaciolandia) esto se da desde el lugar de origen del producto. Salió del grupo por mayor: Mandarina Criolla (Mediana).