

N° 0144

BOLETIN DIARIO DE PRECIOS MAYORISTA

Sábado, 29 de Junio de 2019

PRODUCTOS Y SUS CARACTERISTICAS	UNIDAD	EI ALTO			LA PAZ			COCHABAMBA			SANTA CRUZ			ORURO			TARIJA			SUCRE			POTOSI			COBIJA			TRINIDAD		
		28-06-19	29-06-19	VAR%	28-06-19	29-06-19	VAR%	28-06-19	29-06-19	VAR%	28-06-19	29-06-19	VAR%	28-06-19	29-06-19	VAR%	28-06-19	29-06-19	VAR%	28-06-19	29-06-19	VAR%	28-06-19	29-06-19	VAR%	28-06-19	29-06-19	VAR%	28-06-19	29-06-19	VAR%
TUBERCULOS - RAICES																															
Papa Desiree (Mediana)	@	43.75	43.75		43.08	43.08		42.22	42.22		27.25	27.25		40.56	40.56		36.25	36.25		33.00	35.00	6.06	30.00	30.00		n.i.o.	n.i.o.		47.00	47.00	
Papa Huaycha o Imilla (Mediana)	@	35.00	35.00		32.78	32.78		32.22	32.22		29.00	29.00		33.33	33.33		n.i.o.	n.i.o.		32.50	35.00	7.69	30.00	32.50	8.33	65.00	65.00		48.00	48.00	
Papa Holandesa (Mediana) IMPORTADO	@	55.00	55.00		55.56	55.56		n.i.o.	n.i.o.		n.i.o.	n.i.o.		48.00	50.00	4.17	n.i.o.	n.i.o.		n.i.o.	n.i.o.		n.i.o.	n.i.o.		55.00	55.00		n.i.o.	n.i.o.	
Papalisa Cáscara Roja o Amarilla (Mediana)	@	37.50	37.50		38.00	38.00		35.00	35.00		35.00	35.00		32.22	33.33	3.45	32.50	32.50		30.00	30.00		60.00	60.00		n.i.o.	n.i.o.		65.00	65.00	
Yuca (Mediano - Grande)	Kg.	n.i.o.	n.i.o.		n.i.o.	n.i.o.		2.61	2.61		1.22	1.22		4.35	4.35		n.i.o.	n.i.o.		1.83	1.83		n.i.o.	n.i.o.		2.61	2.61		2.61	2.61	
HORTALIZAS																															
Ajo	@	123.75	123.75		150.00	150.00		120.00	120.00		110.00	110.00		n.i.o.	n.i.o.		87.50	87.50		87.50	87.50		75.00	75.00		160.00	160.00		145.00	145.00	
Aj en Vaina	@	n.i.o.	n.i.o.		n.i.o.	n.i.o.		312.50	312.50		318.33	318.33		n.i.o.	n.i.o.		275.00	275.00		160.00	160.00		230.00	230.00		n.i.o.	n.i.o.		442.50	442.50	
Aj en Vaina IMPORTADO	BOLSA @	350.00	350.00		375.00	375.00		325.00	325.00		340.00	340.00		345.00	345.00		325.00	325.00		n.i.o.	n.i.o.		n.i.o.	n.i.o.		n.i.o.	n.i.o.		385.00	385.00	
Arveja Verde (Mediana)	@	80.00	80.00		95.00	90.00	-5.26	75.00	75.00		65.00	65.00		75.00	80.00	6.67	88.75	90.00	1.41	65.00	65.00		90.00	90.00		100.00	105.00	5.00	120.00	120.00	
Cebolla Verde (sin clasificar)	Kg.	2.46	2.72	10.57	3.80	3.70	-2.63	2.78	2.78		2.78	2.78		2.75	2.75		2.07	1.74	-15.94	3.70	4.13	11.62	3.48	3.48		n.i.o.	n.i.o.		3.04	3.04	
Cebolla cabeza (Mediana)	Kg.	4.78	4.78		5.00	5.00		3.67	3.67		3.91	3.91		4.78	4.78		3.37	3.59	6.53	3.70	3.97	7.30	4.35	4.35		n.i.o.	n.i.o.		5.13	5.13	
Cebolla cabeza (Mediana) IMPORTADO	Kg.	4.35	4.35		4.48	4.48		n.i.o.	n.i.o.		n.i.o.	n.i.o.		4.83	4.83		n.i.o.	n.i.o.		n.i.o.	n.i.o.		n.i.o.	n.i.o.		4.35	4.35		n.i.o.	n.i.o.	
Haba Verde Grande	@	38.33	n.i.o.		50.00	50.00		35.00	35.00		36.50	35.00	-4.11	30.00	30.00		37.50	42.50	13.33	42.50	42.50		37.50	40.00	6.67	102.50	102.50		n.i.o.	119.50	
Locoto (Mediano)	Kg.	4.24	4.24		5.65	5.65		3.04	3.48	14.47	4.46	4.46		3.48	3.48		6.96	6.96		3.80	3.80		3.91	3.91		n.i.o.	n.i.o.		5.33	5.33	
Maíz Choclo (Mediano)	100 unid.	120.00	n.i.o.		170.00	170.00		150.00	150.00		135.00	135.00		150.00	150.00		n.i.o.	n.i.o.		n.i.o.	n.i.o.		n.i.o.	n.i.o.		n.i.o.	150.00		n.i.o.	n.i.o.	
Nabo (Mediano)	@	39.17	n.i.o.		28.89	31.11	7.68	30.00	30.00		22.50	23.00	2.22	21.67	21.67		25.00	25.00		n.i.o.	n.i.o.		22.50	25.00	11.11	82.50	82.50		50.50	50.50	
Pimentón Californiano (sin clasificar)	Kg.	5.22	5.65	8.24	6.09	6.09		5.22	5.22		3.33	3.33		6.96	6.96		3.04	3.04		5.22	4.57	-12.45	5.65	5.65		n.i.o.	n.i.o.		11.09	11.09	
Tomate Perita Híbrido (Mediano)	Kg.	2.20	2.20		3.06	3.06		2.09	2.09		1.71	1.71		3.42	3.42		1.10	1.10		1.96	1.96		2.44	2.20	-9.84	n.i.o.	n.i.o.		3.18	3.18	
Tomate Perita Híbrido (Mediano) IMPORTADO	Kg.	2.93	2.93		3.42	3.42		n.i.o.	n.i.o.		n.i.o.	n.i.o.		n.i.o.	n.i.o.		n.i.o.	n.i.o.		n.i.o.	n.i.o.		n.i.o.	n.i.o.		4.40	4.40		n.i.o.	n.i.o.	
Vainita Blanca Arbustiva (sin clasificar)	Kg.	5.22	5.22		6.09	6.09		5.22	6.09	16.67	4.35	4.35		5.22	5.22		5.43	5.43		5.00	4.78	-4.40	6.09	6.09		9.13	9.35	2.41	7.83	7.83	
Zanahoria (sin clasificar)	Kg.	3.04	3.10	1.97	3.04	3.09	1.64	2.46	2.46		2.17	2.17		2.24	2.24		1.47	1.47		2.90	2.90		2.39	2.50	4.60	6.09	6.09		5.22	5.22	
Zapallo .	Kg.	1.96	1.96		2.07	2.07		1.85	1.85		1.52	1.52		2.61	2.61		2.17	2.17		1.52	1.52		1.96	1.96		n.i.o.	n.i.o.		3.91	3.91	

REFERENCIA:

■ Alza ■ Baja ■ Se mantiene

n.i.o.: No Ingreso Oferta

Fuente: OAP-MDRyT

PRECIOS MAYORISTA DE PRODUCTOS AGROPECUARIOS Y AGROINDUSTRIALES

PRODUCTOS Y SUS CARACTERISTICAS	UNIDAD	EI ALTO			LA PAZ			COCHABAMBA			SANTA CRUZ			ORURO			TARIJA			SUCRE			POTOSI			COBIJA			TRINIDAD		
		28-06-19	29-06-19	VAR%	28-06-19	29-06-19	VAR%	28-06-19	29-06-19	VAR%	28-06-19	29-06-19	VAR%	28-06-19	29-06-19	VAR%	28-06-19	29-06-19	VAR%	28-06-19	29-06-19	VAR%	28-06-19	29-06-19	VAR%	28-06-19	29-06-19	VAR%	28-06-19	29-06-19	VAR%
FRUTAS																															
Banana Cavendish (Mediana)	100 unid.	28.00	28.00		27.67	27.67		30.00	30.00		30.00	30.00		30.00	30.00		39.00	39.00		30.00	30.00		38.00	38.00		75.00	75.00		35.00	35.00	
Damasco (Mediano)	100 unid.	n.i.o.	n.i.o.		n.i.o.	n.i.o.		n.i.o.	n.i.o.		n.i.o.	n.i.o.		n.i.o.	n.i.o.		n.i.o.	n.i.o.		n.i.o.	n.i.o.		n.i.o.	n.i.o.		n.i.o.	n.i.o.		n.i.o.	n.i.o.	
Durazno (Mediano)	100 unid.	n.i.o.	n.i.o.		n.i.o.	n.i.o.		n.i.o.	n.i.o.		n.i.o.	n.i.o.		n.i.o.	n.i.o.		n.i.o.	n.i.o.		n.i.o.	n.i.o.		n.i.o.	n.i.o.		n.i.o.	n.i.o.		n.i.o.	n.i.o.	
Durazno (Mediano) IMPORTADO	100 unid.	n.i.o.	n.i.o.		n.i.o.	n.i.o.		n.i.o.	n.i.o.		n.i.o.	n.i.o.		n.i.o.	n.i.o.		n.i.o.	n.i.o.		n.i.o.	n.i.o.		n.i.o.	n.i.o.		n.i.o.	n.i.o.		n.i.o.	n.i.o.	
Frutilla (sin clasificar)	CAJA 100 unid.	15.00	n.i.o.		n.i.o.	n.i.o.		18.00	18.00		8.88	8.88		n.i.o.	n.i.o.		20.00	20.00		14.00	16.00	14.29	n.i.o.	n.i.o.		n.i.o.	n.i.o.		n.i.o.	n.i.o.	
Limón Tahiti (Mediano)	100 unid.	26.50	26.50		30.00	27.00	-10.00	25.00	25.00		18.00	18.00		30.00	30.00		n.i.o.	n.i.o.		25.00	27.50	10.00	32.50	32.50		n.i.o.	n.i.o.		37.50	37.50	
Limón Sutil (Mediano)	100 unid.	31.00	n.i.o.		30.00	n.i.o.		36.00	36.00		33.50	32.50	-2.99	30.00	30.00		27.50	27.50		29.00	29.00		35.00	35.00		47.50	47.50		37.50	37.50	
Mandarina Criolla (Mediana)	100 unid.	26.50	26.50		29.00	28.00	-3.45	30.00	30.00		13.00	13.00		25.00	25.00		20.00	20.00		25.00	35.00	40.00	35.00	35.00		n.i.o.	n.i.o.		n.i.o.	n.i.o.	
Mandarina Japonesa (Mediano - Grande)	100 unid.	n.i.o.	n.i.o.		30.00	30.00		15.00	15.00		14.00	13.50	-3.57	30.00	30.00		25.00	25.00		20.00	20.00		30.00	30.00		n.i.o.	n.i.o.		40.00	40.00	
Manga Manzana (Mediana)	100 unid.	n.i.o.	n.i.o.		n.i.o.	n.i.o.		n.i.o.	n.i.o.		n.i.o.	n.i.o.		n.i.o.	n.i.o.		n.i.o.	n.i.o.		n.i.o.	n.i.o.		n.i.o.	n.i.o.		n.i.o.	n.i.o.		n.i.o.	n.i.o.	
Manga Manzana (Mediana) IMPORTADO	CAJA 100 unid.	n.i.o.	n.i.o.		n.i.o.	n.i.o.		n.i.o.	n.i.o.		n.i.o.	n.i.o.		n.i.o.	n.i.o.		n.i.o.	n.i.o.		n.i.o.	n.i.o.		n.i.o.	n.i.o.		n.i.o.	n.i.o.		n.i.o.	n.i.o.	
Manzana (Mediana)	100 unid.	n.i.o.	n.i.o.		n.i.o.	n.i.o.		n.i.o.	n.i.o.		n.i.o.	n.i.o.		n.i.o.	n.i.o.		n.i.o.	n.i.o.		n.i.o.	n.i.o.		n.i.o.	n.i.o.		n.i.o.	n.i.o.		n.i.o.	n.i.o.	
Manzana Red Delicious Mapleado (Mediana) IMPORTADO	100 unid.	n.i.o.	n.i.o.		165.00	165.00		160.00	160.00		116.64	116.64		n.i.o.	n.i.o.		190.00	190.00		180.00	180.00		150.00	150.00		147.92	147.92		87.50	87.50	
Naranja Injerto (Mediano)	100 unid.	30.00	30.00		30.00	28.00	-6.67	28.00	28.00		25.00	25.00		30.00	30.00		27.50	27.50		50.00	50.00		35.00	35.00		55.00	55.00		40.00	40.00	
Naranja Criolla (Mediana)	100 unid.	25.00	25.00		29.00	28.00	-3.45	n.i.o.	n.i.o.		28.00	28.00		30.00	30.00		30.00	30.00		22.50	22.50		30.00	30.00		70.00	70.00		n.i.o.	n.i.o.	
Palta Bacon (Mediano)	100 unid.	n.i.o.	n.i.o.		n.i.o.	n.i.o.		n.i.o.	n.i.o.		n.i.o.	n.i.o.		n.i.o.	n.i.o.		220.00	220.00		n.i.o.	n.i.o.		n.i.o.	n.i.o.		n.i.o.	n.i.o.		n.i.o.	n.i.o.	
Papaya Salvietti (Mediana)	100 unid.	600.00	600.00		605.00	605.00		600.00	600.00		350.00	327.77	-6.35	600.00	600.00		500.00	500.00		550.00	550.00		650.00	650.00		580.00	580.00		425.00	425.00	
Piña Pucallpa (Mediana)	100 unid.	640.00	640.00		663.33	660.00	-0.50	580.00	580.00		475.00	425.00	-10.53	1125.00	1125.00		800.00	800.00		800.00	800.00		900.00	900.00		n.i.o.	n.i.o.		425.00	425.00	
Plátano (Mediano)	100 unid.	43.50	43.50		42.50	57.50	35.29	50.00	50.00		15.00	15.00		40.00	40.00		40.00	40.00		45.00	45.00		65.00	70.00	7.69	57.50	57.50		25.00	25.00	
Sandia (Mediano)	Kg.	3.26	3.26		3.15	3.15		2.07	2.07		1.07	1.07		n.i.o.	n.i.o.		n.i.o.	n.i.o.		n.i.o.	n.i.o.		n.i.o.	n.i.o.		2.72	2.72		3.26	3.26	
Toronja Ruby Red (Mediana)	100 unid.	62.50	62.50		65.00	65.00		80.00	80.00		35.00	33.33	-4.77	70.00	70.00		40.00	40.00		80.00	80.00		80.00	80.00		82.50	82.50		37.50	37.50	
Uva Blanca	Kg.	n.i.o.	n.i.o.		n.i.o.	n.i.o.		n.i.o.	n.i.o.		n.i.o.	n.i.o.		n.i.o.	n.i.o.		n.i.o.	n.i.o.		n.i.o.	n.i.o.		n.i.o.	n.i.o.		n.i.o.	n.i.o.		n.i.o.	n.i.o.	
Uva Negra	Kg.	n.i.o.	n.i.o.		n.i.o.	n.i.o.		n.i.o.	n.i.o.		n.i.o.	n.i.o.		n.i.o.	n.i.o.		n.i.o.	n.i.o.		n.i.o.	n.i.o.		n.i.o.	n.i.o.		n.i.o.	n.i.o.		n.i.o.	n.i.o.	
Uva Negra IMPORTADO	Kg.	n.i.o.	n.i.o.		n.i.o.	n.i.o.		n.i.o.	n.i.o.		n.i.o.	n.i.o.		n.i.o.	n.i.o.		n.i.o.	n.i.o.		n.i.o.	n.i.o.		n.i.o.	n.i.o.		15.65	15.65		n.i.o.	n.i.o.	
Uva Blanca IMPORTADO	Kg.	n.i.o.	n.i.o.		n.i.o.	n.i.o.		n.i.o.	n.i.o.		n.i.o.	n.i.o.		n.i.o.	n.i.o.		n.i.o.	n.i.o.		n.i.o.	n.i.o.		n.i.o.	n.i.o.		n.i.o.	n.i.o.		n.i.o.	n.i.o.	
CARNES - HUEVOS																															
Carne de Pollo entero eviscerado	Kg.	12.11	12.11		11.58	11.58		11.25	11.25		8.50	8.00	-5.88	11.55	11.55		12.50	12.50		11.25	10.75	-4.44	13.00	13.00		13.00	13.00		13.00	13.00	
Carne de cerdo en gancho	Kg.	16.50	16.50		17.90	17.90		20.00	20.00		14.50	14.50		21.50	21.50		22.00	22.00		16.50	16.50		20.00	20.00		23.00	23.00		19.00	19.00	
Carne de res en gancho	Kg.	21.50	21.50		21.50	21.50		20.50	20.50		19.00	19.00		24.00	24.00		22.25	22.25		22.75	22.75		21.00	21.00		17.25	17.25		16.50	16.50	
Huevo (Primera Calidad)	unid.	0.80	0.80		0.70	0.70		0.60	0.60		0.60	0.60		0.60	0.60		0.60	0.60		0.68	0.68		0.68	0.68		0.68	0.68		0.52	0.52	
Pacú	Kg.	n.i.o.	n.i.o.		32.50	32.50		25.00	25.00		25.00	25.00		30.00	30.00		n.i.o.	n.i.o.		n.i.o.	n.i.o.		n.i.o.	n.i.o.		24.50	24.50		28.50	28.50	
Pejerrey	Kg.	49.13	49.13		51.30	51.30		60.00	60.00		n.i.o.	n.i.o.		41.74	41.74		n.i.o.	n.i.o.		n.i.o.	n.i.o.		n.i.o.	n.i.o.		n.i.o.	n.i.o.		n.i.o.	n.i.o.	
Surubí	Kg.	n.i.o.	n.i.o.		40.00	40.00		38.00	38.00		35.00	35.00		30.00	30.00		n.i.o.	n.i.o.		n.i.o.	n.i.o.		n.i.o.	n.i.o.		24.50	24.50		27.00	27.00	
Trucha	Kg.	25.22	25.22		29.13	29.13		35.00	35.00		n.i.o.	n.i.o.		31.30	31.30		n.i.o.	n.i.o.		n.i.o.	n.i.o.		n.i.o.	n.i.o.		n.i.o.	n.i.o.		n.i.o.	n.i.o.	

REFERENCIA:



Alza



Baja



Se mantiene

n.i.o.: No Ingreso Oferta

Fuente: OAP-MDRyT

PRECIOS MAYORISTAS DE LA CARNE DE POLLO ENTERO EVISCERADO Y AZÚCAR BLANCO

29 DE JUNIO DE 2019

CARNE DE POLLO — AGENCIA

CIUDAD	SOFÍA	IMBA	ALG	PIO RICO	PROMEDIO
EI ALTO	12.50	12.35	n.i.o.	11.50	12,12
LA PAZ	11.50	12.00	n.i.o.	11.25	11,58
COCHABAMBA	11.50	12.00	11.00	10.50	11,25
SANTA CRUZ	8.00	8.00	n.i.o.	n.i.o.	8,00
ORURO	11.00	13.00	11.20	11.00	11,55
SUCRE	n.i.o.	10.50	n.i.o.	11.00	10,75
POTOSI	n.i.o.	13.50	12.50	n.i.o.	13,00
TRINIDAD	13.00	n.i.o.	n.i.o.	n.i.o.	13,00

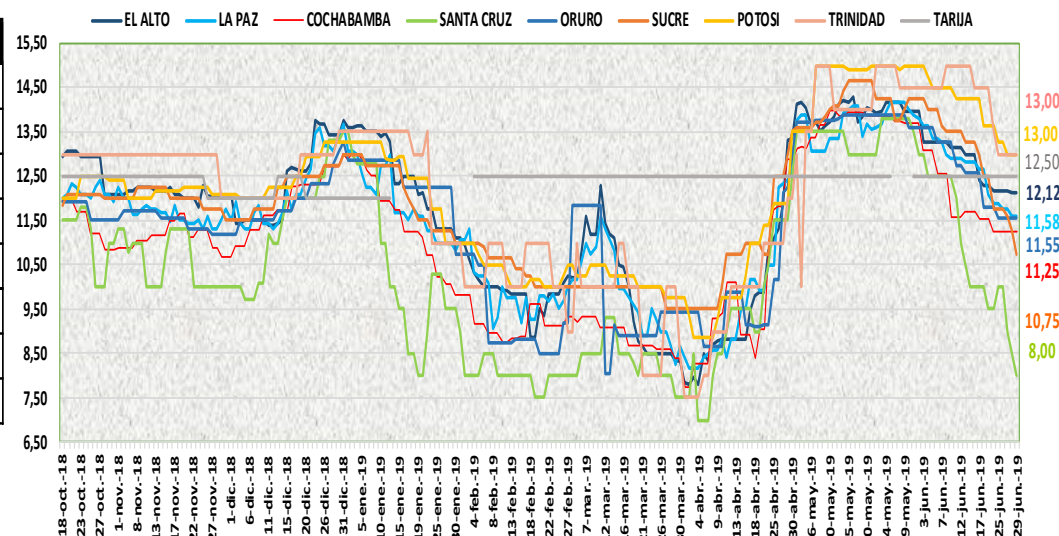

En esta jornada bajó de precio la carne de pollo entero eviscerado en las ciudades de Santa Cruz y Sucre de las marcas SOFIA, IMBA y PIO RICO debido al buen abastecimiento desde las zonas de producción.

29 DE JUNIO DE 2019

AZUCAR BLANCO — MARCAS

CIUDAD	LA BELGICA		UNAGRO		GUABIRÁ		SAN AURELIO		BERMEJO	
	Bs/qq	Bs/Kg	Bs/qq	Bs/Kg	Bs/qq	Bs/Kg	Bs/qq	Bs/Kg	Bs/qq	Bs/Kg
EI ALTO	163.33	3.55	n.i.o.	n.i.o.	n.i.o.	n.i.o.	160.00	3.48	n.i.o.	n.i.o.
LA PAZ	159.33	3.46	n.i.o.	n.i.o.	n.i.o.	n.i.o.	150.00	3.26	n.i.o.	n.i.o.
COCHABAMBA	145.00	3.15	150.00	3.26	150.00	3.26	145.00	3.15	n.i.o.	n.i.o.
SANTA CRUZ	n.i.o.	n.i.o.	n.i.o.	n.i.o.	205.00	4.46	155.00	3.37	n.i.o.	n.i.o.
ORURO	n.i.o.	n.i.o.	170.00	3.70	n.i.o.	n.i.o.	170.00	3.70	180.00	3.91
SUCRE	n.i.o.	n.i.o.	n.i.o.	n.i.o.	n.i.o.	n.i.o.	155.00	3.37	170.00	3.70
TARIJA	n.i.o.	n.i.o.	n.i.o.	n.i.o.	n.i.o.	n.i.o.	n.i.o.	n.i.o.	160.00	3.48
POTOSI	n.i.o.	n.i.o.	n.i.o.	n.i.o.	n.i.o.	n.i.o.	165.00	3.59	175.00	3.80
TRINIDAD	n.i.o.	n.i.o.	215.00	4.67	220.00	4.78	n.i.o.	n.i.o.	n.i.o.	n.i.o.

En esta jornada se mantiene estable el precio del azúcar blanco en sus diferentes marcas en las ocho ciudades capitales.

REFERENCIA:

Alza Baja Se mantiene

n.i.o.: No Ingreso Oferta

Fuente: OAP-MDRyT

COMENTARIOS DE PRODUCTOS AGROPECUARIOS Y AGROINDUSTRIALES

El Alto. - Subieron de precio; la zanahoria de Mizque debido a la baja oferta. Nota. - hoy no se vio los productos como ser: el haba verde, nabo, maíz choclo, se ha observado la presencia de zanahoria de Perú la carga de 8 arrobas esta en 300 y 320 bs.

La Paz. - Subieron de precio; el nabo de Arani, la zanahoria de Mizque esto es por el poco abastecimiento y a la buena demanda, el plátano mediano de Alto Beni, la piña Pucallpa de Entre Ríos por ser productos frescos. Bajaron de precio; la arveja de Sorata, la cebolla con cola verde procedente de Sapahaqui, el limón sutil importado de Perú, el limón tahití y la mandarina encoré de Yapacani, la mandarina criolla mediano de Palos Blancos por el incremento en su oferta. Nota. - Hoy no se reportó el limón sutil mediano de Sapahaqui.

Santa Cruz. - Bajo de precio; la carne de pollo esta baja se debe a la causa de la sobreproducción de aves vivas en los mataderos.

Oruro. - Subieron de precio; la papa de Perú, la papalisa, la arveja por bajar la oferta. Los otros productos mantienen sus precios y existen buenos volúmenes.

Sucre. - Subieron de precio; la cebolla verde de Chuquisaca y Potosí, la cebolla cabeza de Cochabamba, la papa desiré que llega de Potosí y Chuquisaca, la papa huaycha de Chuquisaca y Cochabamba, la frutilla, limón tahití, la mandarina encoré de Santa Cruz, la mandarina criolla de Chuquisaca esto es por la regular oferta que presentan estos productos. Bajaron de precio; la carne de pollo de la marca IMBA y PIO RICO de Cochabamba por la buena oferta y regular demanda que presentan estos productos, además de que el precio de pollo local es más requerido al igual que el pollo que llega de Santa Cruz que está a un precio menor, el pimentón y la vainita provenientes de Santa Cruz y Cochabamba debido a la buena oferta.

Tarija. - Subieron de precio; la cebolla cabeza de Tarija y Mizque, la arveja verde (Mediana), procedente del municipio de (Uriondo y Tarija) debido a que la demanda es mayor a la oferta. Bajó de precio; la cebolla verde (sin clasificar) procedente de Tarija debido a la sobre oferta en el mercado.

Potosí. - Subieron de precio; la papa huaycha de Potosí, el haba verde de Ckochas y Luribay, el nabo y la zanahoria de Betanzos y Las Carreras, la lima de Tarija y Santa Cruz, el plátano de Alto Beni y Colomi debido a la reducción de la oferta, la variabilidad de precios y especulación en el mercado. Bajaron de precio; la leche en polvo marca PIL de Cochabamba, el tomate de Tarija debido a la mejora en su oferta.

Cobija. - Subieron de precio; la arveja verde, la vainita blanca arbustiva (sin clasificar) proveniente de Perú (Puerto Maldonado) esto debido la presencia de producto fresco, el cual tiene una mayor demanda por los consumidores. Nota. - ingreso al mercado maíz choclo mediano proveniente del municipio de Filadelfia del departamento de Pando (Municipio cercano a Cobija).

Trinidad. - Nota. - para hoy llego el haba a 119 y 120 la arroba no llego en cantidad, pero lo suficiente para estos días sus procedencias dicen que es de los valles cruceños.