

N° 0169

BOLETIN DIARIO DE PRECIOS MAYORISTA

Lunes, 29 de Julio de 2019

PRODUCTOS Y SUS CARACTERISTICAS	UNIDAD	EI ALTO			LA PAZ			COCHABAMBA			SANTA CRUZ			ORURO			TARIJA			SUCRE			POTOSI			COBIJA			TRINIDAD		
		27-07-19	29-07-19	VAR%	27-07-19	29-07-19	VAR%	27-07-19	29-07-19	VAR%	27-07-19	29-07-19	VAR%	27-07-19	29-07-19	VAR%	27-07-19	29-07-19	VAR%	27-07-19	29-07-19	VAR%	27-07-19	29-07-19	VAR%	27-07-19	29-07-19	VAR%			
TUBERCULOS - RAICES																															
Papa Desiree (Mediana)	@	46.25	46.25		43.89	43.89		51.11	53.33	4.34	41.00	41.00		50.00	50.00		40.63	40.63		44.00	45.00	2.27	40.00	43.13	7.83	n.i.o.	n.i.o.		63.50	63.50	
Papa Huaycha o Imilla (Mediana)	@	33.54	33.54		33.15	33.15		42.22	44.44	5.26	43.00	43.00		42.22	42.22		n.i.o.	n.i.o.		40.00	45.00	12.50	41.25	43.13	4.56	65.00	65.00		62.00	62.00	
Papa Holandesa (Mediana) IMPORTADO	@	54.44	54.44		54.44	54.44		n.i.o.	n.i.o.		n.i.o.	n.i.o.		n.i.o.	n.i.o.		n.i.o.	n.i.o.		n.i.o.	n.i.o.		n.i.o.	n.i.o.		60.00	60.00		n.i.o.	45.00	
Papalisa Cáscara Roja o Amarilla (Mediana)	@	50.00	50.00		45.00	45.00		35.00	35.00		35.00	35.00		33.33	33.33		32.50	32.50		30.00	30.00		45.00	50.00	11.11	n.i.o.	n.i.o.		67.50	67.50	
Yuca (Mediano - Grande)	Kg	2.83	3.04	7.42	3.37	3.37		3.04	3.04		1.54	1.54		5.22	5.22		2.61	2.61		2.00	2.00		n.i.o.	n.i.o.		2.61	2.61		2.93	2.93	
HORTALIZAS																															
Ajo	@	131.25	131.25		150.00	150.00		125.00	125.00		120.00	120.00		120.00	120.00		116.25	125.00	7.53	150.00	150.00		75.00	75.00		157.50	157.50		147.50	147.50	
Ají en Vaina	@	n.i.o.	n.i.o.		n.i.o.	n.i.o.		312.50	312.50		318.33	318.33		n.i.o.	n.i.o.		250.00	250.00		150.00	150.00		230.00	230.00		n.i.o.	n.i.o.		442.50	442.50	
Ají en Vaina IMPORTADO	BOLSA @	350.00	350.00		375.00	375.00		325.00	325.00		340.00	340.00		345.00	345.00		300.00	300.00		n.i.o.	n.i.o.		n.i.o.	n.i.o.		n.i.o.	n.i.o.		385.00	385.00	
Arveja Verde (Mediana)	@	130.00	125.00	-3.85	110.00	105.00	-4.55	80.00	75.00	-6.25	70.00	70.00		120.00	120.00		77.50	55.00	-29.03	75.00	70.00	-6.67	90.00	95.00	5.56	105.00	105.00		120.00	120.00	
Cebolla Verde (sin clasificar)	Kg	4.13	2.90	-29.78	3.04	3.04		2.26	2.43	7.52	2.96	2.96		2.32	2.32		2.61	2.07	-20.69	4.13	3.70	-10.41	3.48	3.70	6.32	n.i.o.	n.i.o.		3.15	3.15	
Cebolla cabeza (Mediana)	Kg	2.78	2.78		3.57	3.57		2.72	2.83	4.04	3.24	3.24		3.62	3.62		3.48	3.26	-6.32	3.37	3.15	-6.53	3.80	3.80		n.i.o.	n.i.o.		5.13	5.13	
Cebolla cabeza (Mediana) IMPORTADO	Kg	4.25	4.25		4.25	4.25		n.i.o.	n.i.o.		n.i.o.	n.i.o.		n.i.o.	n.i.o.		n.i.o.	n.i.o.		n.i.o.	n.i.o.		n.i.o.	n.i.o.		4.78	4.78		n.i.o.	3.65	
Haba Verde Grande	@	n.i.o.	n.i.o.		55.00	52.50	-4.55	45.00	50.00	11.11	40.63	40.63		65.00	65.00		50.00	52.50	5.00	60.00	60.00		70.00	70.00		100.00	100.00		119.50	119.50	
Locoto (Mediano)	Kg	6.09	6.09		6.96	6.96		4.35	4.35		4.63	4.57	-1.30	4.35	4.78	9.89	6.09	6.09		5.43	4.35	-19.89	5.65	5.65		n.i.o.	n.i.o.		5.22	5.22	
Maíz Choclo (Mediano)	100 unid.	n.i.o.	n.i.o.		165.00	170.00	3.03	170.00	170.00		150.00	150.00		160.00	160.00		n.i.o.	n.i.o.		220.00	220.00		n.i.o.	n.i.o.		n.i.o.	n.i.o.		n.i.o.	n.i.o.	
Nabo (Mediano)	@	n.i.o.	28.89		31.11	31.11		25.00	25.00		23.00	23.00		23.33	23.33		12.50	12.50		n.i.o.	n.i.o.		30.00	30.00		82.50	82.50		52.50	52.50	
Pimentón Californiano (sin clasificar)	Kg	n.i.o.	n.i.o.		6.96	6.96		5.22	5.22		3.91	3.91		6.96	7.39	6.18	3.04	2.83	-6.91	4.78	4.78		6.52	6.52		n.i.o.	n.i.o.		11.09	11.09	
Tomate Perita Híbrido (Mediano)	Kg	3.67	3.42	-6.81	3.79	3.67	-3.17	2.64	2.64		1.71	1.71		3.42	3.42		3.18	2.20	-30.82	3.18	3.18		3.42	3.42		n.i.o.	n.i.o.		4.16	4.16	
Tomate Perita Híbrido (Mediano) IMPORTADO	Kg	3.67	3.52	-4.09	3.91	3.91		n.i.o.	n.i.o.		n.i.o.	n.i.o.		n.i.o.	n.i.o.		n.i.o.	n.i.o.		n.i.o.	n.i.o.		n.i.o.	n.i.o.		4.64	4.64		n.i.o.	n.i.o.	
Vainita Blanca Arbustiva (sin clasificar)	Kg	n.i.o.	n.i.o.		9.13	9.13		6.96	6.52	-6.32	5.65	5.65		7.83	7.83		6.52	6.52		6.09	4.78	-21.51	6.96	6.96		9.13	9.13		7.83	7.83	
Zanahoria (sin clasificar)	Kg	2.42	2.42		2.32	2.32		2.95	2.37	-19.66	2.61	2.61		2.17	2.17		2.77	2.93	5.78	2.22	2.37	6.76	2.83	2.93	3.53	5.22	5.65	8.24	5.22	5.22	
Zapallo .	Kg	1.74	1.74		1.85	1.85		1.85	1.85		1.30	1.30		2.17	2.17		2.17	2.17		1.41	1.52	7.80	2.17	2.17		n.i.o.	n.i.o.		3.70	3.70	

REFERENCIA:

■ Alza ■ Baja ■ Se mantiene

n.i.o.: No Ingreso Oferta

Fuente: OAP-MDRyT

PRECIOS MAYORISTA DE PRODUCTOS AGROPECUARIOS Y AGROINDUSTRIALES

PRODUCTOS Y SUS CARACTERISTICAS	UNIDAD	EI ALTO			LA PAZ			COCHABAMBA			SANTA CRUZ			ORURO			TARJA			SUCRE			POTOSI			COBCHA			TRINIDAD		
		27-07-19	29-07-19	VAR %	27-07-19	29-07-19	VAR %	27-07-19	29-07-19	VAR %	27-07-19	29-07-19	VAR %	27-07-19	29-07-19	VAR %	27-07-19	29-07-19	VAR %	27-07-19	29-07-19	VAR %	27-07-19	29-07-19	VAR %	27-07-19	29-07-19	VAR %			
FRUTAS																															
Banana Cavendish (Mediana)	100 unid.	28.00	28.00		27.67	27.67		45.00	45.00		37.50	35.00	-6.67	35.00	35.00		40.00	40.00		35.00	35.00		38.00	38.00		70.00	70.00		35.00	35.00	
Damasco (Mediano)	100 unid.	n.i.o.	n.i.o.		n.i.o.	n.i.o.		n.i.o.	n.i.o.		n.i.o.	n.i.o.		n.i.o.	n.i.o.		n.i.o.	n.i.o.		n.i.o.	n.i.o.		n.i.o.	n.i.o.		n.i.o.	n.i.o.		n.i.o.	n.i.o.	
Durazno (Mediano)	100 unid.	n.i.o.	n.i.o.		n.i.o.	n.i.o.		n.i.o.	n.i.o.		n.i.o.	n.i.o.		n.i.o.	n.i.o.		n.i.o.	n.i.o.		n.i.o.	n.i.o.		n.i.o.	n.i.o.		n.i.o.	n.i.o.		n.i.o.	n.i.o.	
Durazno (Mediano) IMPORTADO	100 unid.	n.i.o.	n.i.o.		n.i.o.	n.i.o.		n.i.o.	n.i.o.		n.i.o.	n.i.o.		n.i.o.	n.i.o.		n.i.o.	n.i.o.		n.i.o.	n.i.o.		n.i.o.	n.i.o.		n.i.o.	n.i.o.		n.i.o.	n.i.o.	
Frutilla (sin clasificar)	CAJA 100 unid.	n.i.o.	n.i.o.		15.50	15.50		17.00	17.00		9.99	9.99		n.i.o.	n.i.o.		18.00	18.00		17.00	17.00		n.i.o.	n.i.o.		n.i.o.	n.i.o.		n.i.o.	n.i.o.	
Limón Tahiti (Mediano)	100 unid.	28.00	28.00		30.00	30.00		28.00	28.00		12.50	12.50		32.50	32.50		n.i.o.	n.i.o.		27.00	27.00		35.00	35.00		n.i.o.	n.i.o.		37.50	37.50	
Limón Sutil (Mediano)	100 unid.	n.i.o.	n.i.o.		n.i.o.	n.i.o.		40.00	40.00		32.00	32.00		35.00	35.00		25.00	25.00		35.00	35.00		32.50	32.50		47.50	47.50		37.50	37.50	
Mandarina Criolla (Mediana)	100 unid.	n.i.o.	n.i.o.		25.00	25.00		20.00	20.00		n.i.o.	n.i.o.		25.00	25.00		20.00	20.00		n.i.o.	n.i.o.		37.50	40.00	6.67	n.i.o.	n.i.o.		n.i.o.	n.i.o.	
Mandarina Japonesa (Mediano - Grande)	100 unid.	n.i.o.	n.i.o.		29.00	29.00		20.00	20.00		12.00	12.00		25.00	25.00		25.00	25.00		29.00	29.00		37.50	37.50		n.i.o.	80.00		40.00	40.00	
Manga Manzana (Mediana)	100 unid.	n.i.o.	n.i.o.		n.i.o.	n.i.o.		n.i.o.	n.i.o.		n.i.o.	n.i.o.		n.i.o.	n.i.o.		n.i.o.	n.i.o.		n.i.o.	n.i.o.		n.i.o.	n.i.o.		n.i.o.	n.i.o.		n.i.o.	n.i.o.	
Manga Manzana (Mediana) IMPORTADO	CAJA 100 unid.	n.i.o.	n.i.o.		n.i.o.	n.i.o.		n.i.o.	n.i.o.		n.i.o.	n.i.o.		n.i.o.	n.i.o.		n.i.o.	n.i.o.		n.i.o.	n.i.o.		n.i.o.	n.i.o.		n.i.o.	n.i.o.		n.i.o.	n.i.o.	
Manzana (Mediana)	100 unid.	n.i.o.	n.i.o.		n.i.o.	n.i.o.		n.i.o.	n.i.o.		n.i.o.	n.i.o.		n.i.o.	n.i.o.		n.i.o.	n.i.o.		n.i.o.	n.i.o.		n.i.o.	n.i.o.		n.i.o.	n.i.o.		n.i.o.	n.i.o.	
Manzana Red Delicious Mapleado (Mediana) IMPORTADO	100 unid.	n.i.o.	n.i.o.		165.00	165.00		160.00	160.00		122.50	122.50		n.i.o.	n.i.o.		195.00	195.00		180.00	180.00		150.00	150.00		147.92	147.92		87.50	87.50	
Naranja Injerto (Mediano)	100 unid.	32.00	32.00		30.00	30.00		30.00	30.00		25.00	25.00		35.00	35.00		26.50	25.00	-5.66	50.00	50.00		32.50	35.00	7.69	50.00	50.00		n.i.o.	40.00	
Naranja Criolla (Mediana)	100 unid.	25.00	25.00		25.00	25.00		n.i.o.	n.i.o.		27.00	27.00		35.00	35.00		25.00	25.00		26.50	29.00	9.43	30.00	35.00	16.67	60.00	60.00		n.i.o.	n.i.o.	
Palta Bacon (Mediano)	100 unid.	n.i.o.	n.i.o.		n.i.o.	n.i.o.		n.i.o.	n.i.o.		n.i.o.	n.i.o.		n.i.o.	n.i.o.		350.00	350.00		n.i.o.	n.i.o.		n.i.o.	n.i.o.		n.i.o.	n.i.o.		n.i.o.	n.i.o.	
Papaya Salvietti (Mediana)	100 unid.	640.00	645.00	0.78	660.00	660.00		600.00	600.00		300.00	300.00		650.00	650.00		590.00	590.00		600.00	600.00		675.00	675.00		550.00	550.00		425.00	475.00	11.76
Piña Pucallpa (Mediana)	100 unid.	650.00	650.00		640.00	640.00		500.00	500.00		350.00	350.00		1100.00	1100.00		800.00	800.00		800.00	800.00		950.00	950.00		520.00	520.00		425.00	425.00	
Plátano (Mediano)	100 unid.	43.50	43.50		47.50	47.50		60.00	60.00		24.00	24.00		40.00	40.00		40.00	40.00		50.00	50.00		75.00	75.00		57.50	57.50		30.00	30.00	
Sandia (Mediano)	Kg.	2.97	2.97		2.83	2.83		2.07	2.07		1.09	1.09		3.04	3.04		n.i.o.	n.i.o.		1.96	1.96		2.39	2.39		1.96	1.96		3.21	3.21	
Toronja Ruby Red (Mediana)	100 unid.	67.50	67.50		67.50	67.50		80.00	80.00		32.67	32.67		70.00	70.00		45.00	45.00		50.00	50.00		80.00	90.00	12.50	82.50	82.50		37.50	37.50	
Uva Blanca	Kg.	n.i.o.	n.i.o.		n.i.o.	n.i.o.		n.i.o.	n.i.o.		n.i.o.	n.i.o.		n.i.o.	n.i.o.		n.i.o.	n.i.o.		n.i.o.	n.i.o.		n.i.o.	n.i.o.		n.i.o.	n.i.o.		n.i.o.	n.i.o.	
Uva Negra	Kg.	n.i.o.	n.i.o.		n.i.o.	n.i.o.		n.i.o.	n.i.o.		n.i.o.	n.i.o.		n.i.o.	n.i.o.		n.i.o.	n.i.o.		n.i.o.	n.i.o.		n.i.o.	n.i.o.		n.i.o.	n.i.o.		n.i.o.	n.i.o.	
Uva Negra IMPORTADO	Kg.	10.00	n.i.o.		n.i.o.	n.i.o.		n.i.o.	n.i.o.		n.i.o.	n.i.o.		n.i.o.	n.i.o.		n.i.o.	n.i.o.		n.i.o.	n.i.o.		n.i.o.	n.i.o.		15.00	15.00		n.i.o.	n.i.o.	
Uva Blanca IMPORTADO	Kg.	n.i.o.	n.i.o.		n.i.o.	n.i.o.		n.i.o.	n.i.o.		13.04	13.04		n.i.o.	n.i.o.		n.i.o.	n.i.o.		n.i.o.	n.i.o.		n.i.o.	n.i.o.		n.i.o.	n.i.o.		24.35	n.i.o.	
CARNES - HUEVOS																															
Carne de Pollo entero eviscerado	Kg.	14.27	14.27		13.18	13.35	-1.29	13.13	13.63	3.81	13.00	13.00		13.25	13.25		12.50	12.50		13.25	13.25		13.25	14.00	5.66	13.00	13.00		15.25	15.00	-1.64
Carne de cerdo en gancho	Kg.	17.00	17.00		18.25	18.25		20.00	20.00		16.00	16.00		20.50	20.50		22.00	22.00		17.50	17.50		20.50	21.50	4.88	23.00	23.00		18.50	18.50	
Carne de res en gancho	Kg.	21.50	21.50		21.50	21.50		20.50	20.50		19.00	19.00		24.00	24.00		22.25	22.25		22.75	22.75		21.00	21.00		17.25	17.25		16.50	16.50	
Huevo (Primera Calidad)	unid.	0.80	0.80		0.70	n.i.o.		0.60	0.60		0.62	0.62		0.60	0.60		0.60	0.60		0.68	0.68		0.68	0.68		0.68	0.68		0.52	0.52	
Pacú	Kg.	n.i.o.	n.i.o.		30.00	30.00		25.00	25.00		25.00	25.00		30.00	30.00		n.i.o.	n.i.o.		n.i.o.	n.i.o.		n.i.o.	n.i.o.		24.50	24.50		28.50	28.50	
Pejerrey	Kg.	56.09	53.91	-3.89	55.22	55.22		60.00	60.00		n.i.o.	n.i.o.		54.43	54.43		n.i.o.	n.i.o.		n.i.o.	n.i.o.		n.i.o.	n.i.o.		n.i.o.	n.i.o.		n.i.o.	n.i.o.	
Surubí	Kg.	n.i.o.	n.i.o.		41.00	41.00		38.00	38.00		30.00	30.00		40.00	40.00		n.i.o.	n.i.o.		n.i.o.	n.i.o.		n.i.o.	n.i.o.		24.50	24.50		27.00	27.00	
Trucha	Kg.	25.22	25.22		29.13	29.13		35.00	35.00		n.i.o.	n.i.o.		31.30	31.30		n.i.o.	n.i.o.		n.i.o.	n.i.o.		n.i.o.	n.i.o.		n.i.o.	n.i.o.		n.i.o.	n.i.o.	

REFERENCIA:

■ Alza
 ■ Baja
 ■ Se mantiene
 n.i.o.: No Ingreso Oferta

Fuente: OAP-MDRyT

PRECIOS MAYORISTA DE PRODUCTOS AGROPECUARIOS Y AGROINDUSTRIALES

PRODUCTOS Y SUS CARACTERISTICAS	UNIDAD	EI ALTO			LA PAZ			COCHABAMBA			SANTA CRUZ			ORURO			TARIJA			SUCRE			POTOSI			COBIJA			TRINIDAD		
		27-07-19	29-07-19	VAR %	27-07-19	29-07-19	VAR %	27-07-19	29-07-19	VAR %	27-07-19	29-07-19	VAR %	27-07-19	29-07-19	VAR %	27-07-19	29-07-19	VAR %	27-07-19	29-07-19	VAR %	27-07-19	29-07-19	VAR %	27-07-19	29-07-19	VAR %			
GRANOS - AGROINDUSTRIALES																															
Aceite vegetal a granel	Lt.	7.50	7.50		7.40	7.40		7.63	7.63		7.25	7.25		7.50	7.50		n.i.o.	n.i.o.		7.10	7.10		7.50	7.50		n.i.o.	n.i.o.		9.00	9.00	
Aceite vegetal envasado	BIDON 900 cc.	10.25	10.25		9.91	9.91		10.42	10.42		9.16	9.16		10.50	10.50		9.30	9.30		10.50	10.50		10.25	10.25		n.i.o.	n.i.o.		6.98	6.98	
Aceite vegetal envasado IMPORTADO	BIDON 900 cc.	7.20	7.20		7.65	7.65		n.i.o.	n.i.o.		7.50	7.50		7.99	7.99		6.75	6.75		7.20	7.20		6.89	6.89		6.60	6.60		7.38	7.38	
Amaranto	46 Kg.	n.i.o.	n.i.o.		n.i.o.	n.i.o.		n.i.o.	n.i.o.		n.i.o.	n.i.o.		n.i.o.	n.i.o.		n.i.o.	n.i.o.		n.i.o.	n.i.o.		n.i.o.	n.i.o.		n.i.o.	n.i.o.		n.i.o.	n.i.o.	
Arroz de primera	qq.	303.33	303.33		311.67	311.67		290.00	290.00		292.50	292.50		290.00	290.00		300.00	300.00		265.00	265.00		280.00	280.00		n.i.o.	n.i.o.		185.00	185.00	
Arroz económico	qq.	200.00	200.00		215.00	215.00		207.50	207.50		177.50	177.50		220.00	220.00		180.00	180.00		180.00	180.00		200.00	200.00		n.i.o.	n.i.o.		162.50	162.50	
Arroz de segunda	qq.	262.50	262.50		260.00	260.00		250.00	250.00		230.00	230.00		250.00	250.00		210.00	210.00		245.00	245.00		240.00	240.00		n.i.o.	n.i.o.		170.00	170.00	
Arroz de primera IMPORTADO	qq.	213.90	213.90		220.00	220.00		230.00	230.00		260.67	260.67		230.00	230.00		202.40	202.40		220.80	220.80		n.i.o.	n.i.o.		214.67	214.67		276.00	276.00	
Azúcar blanco	qq.	160.00	160.00		155.00	155.00		150.00	150.00		140.00	140.00		170.00	170.00		160.00	160.00		150.00	150.00		150.00	150.00		n.i.o.	n.i.o.		217.50	217.50	
Azúcar blanco IMPORTADO	SACO qq.	n.i.o.	n.i.o.		n.i.o.	n.i.o.		n.i.o.	n.i.o.		n.i.o.	n.i.o.		n.i.o.	n.i.o.		n.i.o.	n.i.o.		n.i.o.	n.i.o.		n.i.o.	n.i.o.		170.20	170.20		n.i.o.	n.i.o.	
Café molido	Kg.	n.i.o.	n.i.o.		42.00	42.00		40.00	40.00		40.00	40.00		45.00	45.00		50.00	50.00		n.i.o.	n.i.o.		40.00	40.00		n.i.o.	n.i.o.		n.i.o.	n.i.o.	
Café en grano (Mediano)	qq.	n.i.o.	n.i.o.		n.i.o.	n.i.o.		n.i.o.	n.i.o.		n.i.o.	n.i.o.		n.i.o.	n.i.o.		3986.67	3986.67		n.i.o.	n.i.o.		n.i.o.	n.i.o.		n.i.o.	n.i.o.		n.i.o.	n.i.o.	
Cebada en grano	@	47.50	47.50		49.38	49.38		35.00	35.00		n.i.o.	n.i.o.		45.00	45.00		n.i.o.	n.i.o.		22.50	22.50		27.50	27.50		n.i.o.	n.i.o.		n.i.o.	n.i.o.	
Charque de llama	Kg.	54.00	54.00		n.i.o.	n.i.o.		68.00	68.00		n.i.o.	n.i.o.		120.00	120.00		n.i.o.	n.i.o.		165.00	165.00		110.00	110.00		n.i.o.	n.i.o.		n.i.o.	n.i.o.	
Chuíño (Mediano)	qq.	352.50	352.50		365.00	365.00		370.00	370.00		400.00	400.00		300.00	300.00		480.00	480.00		560.00	560.00		470.00	470.00		n.i.o.	n.i.o.		815.00	815.00	
Fideo	@	75.00	75.00		75.00	75.00		68.00	68.00		73.00	73.00		78.00	78.00		75.00	75.00		70.00	70.00		67.50	67.50		90.00	90.00		75.00	75.00	
Frejol Negro (Mediano)	qq.	390.00	390.00		375.00	375.00		360.00	360.00		198.75	198.75		n.i.o.	n.i.o.		n.i.o.	n.i.o.		275.00	275.00		n.i.o.	n.i.o.		n.i.o.	n.i.o.		n.i.o.	n.i.o.	
Girasol (Pequeño color café rayado)	qq.	n.i.o.	n.i.o.		n.i.o.	n.i.o.		n.i.o.	n.i.o.		n.i.o.	n.i.o.		n.i.o.	n.i.o.		n.i.o.	n.i.o.		n.i.o.	n.i.o.		n.i.o.	n.i.o.		n.i.o.	n.i.o.		n.i.o.	n.i.o.	
Harina blanca	46 Kg.	180.00	180.00		181.62	181.62		174.80	174.80		184.00	184.00		n.i.o.	n.i.o.		n.i.o.	n.i.o.		n.i.o.	n.i.o.		n.i.o.	n.i.o.		n.i.o.	n.i.o.		215.00	215.00	
Harina blanca IMPORTADO	SACO 46 Kg.	161.00	161.00		163.76	163.76		170.20	170.20		165.60	165.60		165.60	165.60		165.60	165.60		170.20	170.20		165.60	165.60		214.06	214.06		184.00	184.00	
Leche fluida	BIDON 946 ml.	5.70	5.70		5.70	5.70		5.70	5.70		5.70	5.70		5.60	5.60		4.75	4.75		5.50	5.50		6.00	6.00		n.i.o.	n.i.o.		5.88	5.88	
Leche en polvo	LATA 2500 grs.	150.00	150.00		150.00	150.00		160.00	160.00		150.00	150.00		163.00	163.00		150.00	150.00		155.00	155.00		155.00	160.00	3.23	165.00	165.00		166.25	166.25	
Manteca de cerdo IMPORTADO	LATA 17 Kg.	210.00	210.00		215.00	215.00		217.00	217.00		180.00	180.00		220.00	220.00		220.00	225.00	2.27	215.00	215.00		230.00	230.00		n.i.o.	n.i.o.		n.i.o.	n.i.o.	
Manteca vegetal	CAJA 17 Kg.	215.00	215.00		212.00	212.00		225.00	225.00		215.00	215.00		200.00	200.00		219.00	219.00		210.00	210.00		220.00	220.00		n.i.o.	n.i.o.		217.50	217.50	
Maní con cáscara rojo	qq.	351.67	351.67		360.00	360.00		430.00	430.00		350.00	350.00		457.50	457.50		400.00	400.00		370.00	370.00		420.00	420.00		n.i.o.	n.i.o.		n.i.o.	n.i.o.	
Maíz Blanco (Grande)	qq.	360.00	360.00		560.00	560.00		400.00	400.00		360.00	360.00		360.00	360.00		310.00	310.00		240.00	240.00		280.00	280.00		n.i.o.	n.i.o.		n.i.o.	n.i.o.	
Maíz amarillo duro	qq.	112.50	112.50		115.00	115.00		80.00	80.00		60.00	60.00		87.50	87.50		65.00	65.00		75.00	75.00		120.00	120.00		79.58	79.58		85.00	85.00	
Maíz amarillo duro IMPORTADO	qq.	n.i.o.	n.i.o.		n.i.o.	n.i.o.		n.i.o.	n.i.o.		n.i.o.	n.i.o.		n.i.o.	n.i.o.		n.i.o.	n.i.o.		n.i.o.	n.i.o.		n.i.o.	n.i.o.		n.i.o.	n.i.o.		n.i.o.	n.i.o.	
Quínoa Real	qq.	780.00	780.00		850.00	850.00		750.00	750.00		n.i.o.	n.i.o.		555.00	555.00		n.i.o.	n.i.o.		n.i.o.	n.i.o.		680.00	680.00		n.i.o.	n.i.o.		n.i.o.	n.i.o.	
Sorgo	qq.	n.i.o.	n.i.o.		100.00	100.00		60.00	60.00		50.00	50.00		87.50	87.50		n.i.o.	n.i.o.		62.50	62.50		100.00	100.00		n.i.o.	n.i.o.		n.i.o.	n.i.o.	
Soya en grano	qq.	200.00	200.00		230.00	230.00		230.00	230.00		150.00	150.00		n.i.o.	n.i.o.		n.i.o.	n.i.o.		190.00	190.00		n.i.o.	n.i.o.		n.i.o.	n.i.o.		n.i.o.	n.i.o.	
Sésamo (Escobero)	qq.	n.i.o.	n.i.o.		n.i.o.	n.i.o.		780.00	780.00		n.i.o.	n.i.o.		n.i.o.	n.i.o.		n.i.o.	n.i.o.		n.i.o.	n.i.o.		n.i.o.	n.i.o.		n.i.o.	n.i.o.		n.i.o.	n.i.o.	
Trigo en grano	qq.	220.00	220.00		230.00	230.00		210.00	210.00		n.i.o.	n.i.o.		n.i.o.	n.i.o.		155.00	155.00		145.00	145.00		155.00	155.00		n.i.o.	n.i.o.		n.i.o.	n.i.o.	
Trigo pelado	qq.	250.00	250.00		275.00	275.00		340.00	340.00		250.00	250.00		315.00	315.00		245.00	245.00		205.00	205.00		320.00	320.00		n.i.o.	n.i.o.		n.i.o.	n.i.o.	
Tunta	qq.	860.00	860.00		1010.00	1010.00		730.00	730.00		720.00	720.00		1040.00	1040.00		960.00	960.00		n.i.o.	n.i.o.		n.i.o.	n.i.o.		n.i.o.	n.i.o.		n.i.o.	n.i.o.	
Tunta . IMPORTADO	50 Kg.	1116.67	1116.67		1140.00	1140.00		1010.00	1010.00		869.57	869.57		1200.00	1200.00		n.i.o.	n.i.o.		n.i.o.	n.i.o.		n.i.o.	n.i.o.		n.i.o.	n.i.o.		n.i.o.	n.i.o.	

Nota: El precio de pollo que se reflejan en el boletín diario correspondiente a la ciudad de Tarija, pertenece a la producción local.

REFERENCIA:



Alza



Baja



Se mantiene

n.i.o.: No Ingreso Oferta

Fuente: OAP-MDRyT

PRECIOS MAYORISTAS DE LA CARNE DE POLLO ENTERO EVISCERADO Y AZÚCAR BLANCO

29 DE JULIO DE 2019

CARNE DE POLLO — AGENCIA

CIUDAD	SOFÍA	IMBA	ALG	PIO RICO	PROMEDIO
EI ALTO	14.50	14.50	n.i.o.	13.80	14,27
LA PAZ	13.40	13.75	n.i.o.	12.90	13,35
COCHABAMBA	13.50	14.00	14.00	13.00	13,63
SANTA CRUZ	13.00	13.00	n.i.o.	n.i.o.	13,00
ORURO	14.00	13.00	13.00	13.00	13,25
SUCRE	n.i.o.	13.50	n.i.o.	13.00	13,25
POTOSI	n.i.o.	14.00	14.00	n.i.o.	14,00
TRINIDAD	15.00	n.i.o.	n.i.o.	n.i.o.	15,00

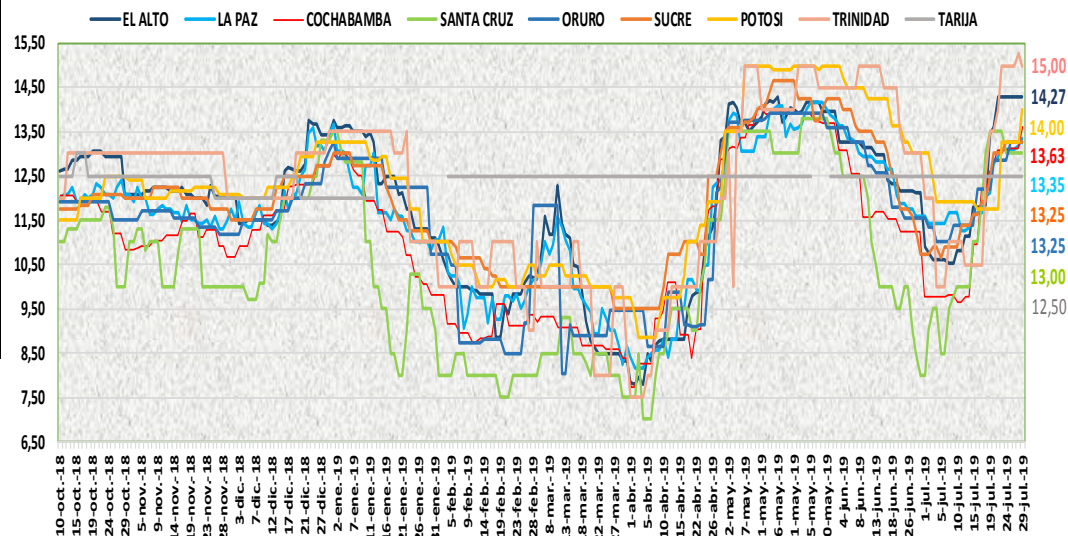

En esta jornada subió el precio de la carne de pollo en las ciudades de La Paz, Cochabamba y Potosí de las marcas IMBA, PIO RICO y ALG debido a la buena en la calidad y aumento en la demanda de este producto. Bajó de precio en las ciudades de Cochabamba y Trinidad debido a la variabilidad de precios teniendo una oferta normal.

29 DE JULIO DE 2019

AZUCAR BLANCO — MARCAS

CIUDAD	LA BELGICA		UNAGRO		GUABIRÁ		SAN AURELIO		BERMEJO	
	Bs/qq	Bs/Kg	Bs/qq	Bs/Kg	Bs/qq	Bs/Kg	Bs/qq	Bs/Kg	Bs/qq	Bs/Kg
EI ALTO	163.33	3.55	n.i.o.	n.i.o.	n.i.o.	n.i.o.	160.00	3.48	n.i.o.	n.i.o.
LA PAZ	160.00	3.48	n.i.o.	n.i.o.	n.i.o.	n.i.o.	155.00	3.37	n.i.o.	n.i.o.
COCHABAMBA	150.00	3.26	150.00	3.26	150.00	3.26	150.00	3.26	n.i.o.	n.i.o.
SANTA CRUZ	n.i.o.	n.i.o.	n.i.o.	n.i.o.	205.00	4.46	140.00	3.04	n.i.o.	n.i.o.
ORURO	n.i.o.	n.i.o.	170.00	3.70	n.i.o.	n.i.o.	170.00	3.70	180.00	3.91
SUCRE	n.i.o.	n.i.o.	n.i.o.	n.i.o.	n.i.o.	n.i.o.	150.00	3.26	160.00	3.48
TARIJA	n.i.o.	n.i.o.	n.i.o.	n.i.o.	n.i.o.	n.i.o.	n.i.o.	n.i.o.	160.00	3.48
POTOSI	n.i.o.	n.i.o.	n.i.o.	n.i.o.	n.i.o.	n.i.o.	150.00	3.26	175.00	3.80
TRINIDAD	n.i.o.	n.i.o.	215.00	4.67	220.00	4.78	n.i.o.	n.i.o.	n.i.o.	n.i.o.

En esta jornada se mantiene estable el precio del azúcar blanco en sus diferentes marcas en las ocho ciudades capitales.

REFERENCIA:



n.i.o.: No Ingreso Oferta

Fuente: OAP-MDRyT

COMENTARIOS DE PRODUCTOS AGROPECUARIOS Y AGROINDUSTRIALES

El Alto. - Subieron de precio; la arveja blanca de Cochabamba por la poca oferta, la cebolla verde de Sapahaqui es más demandada por su calidad, la papaya de Alto Beni debido que hoy no llega producto fresco al mercado. Bajaron de precio; el tomate de Luribay, Tarija y Cochabamba esto es porque hoy ingreso bastante tomate de Perú, aunque hay poca oferta tomate nacional en mercado. Nota. - los productos como ser; el haba verde, pimentón, choclo, vainita blanca y frutilla no se encontró en el mercado a precio mayorista, hoy llego al mercado zanahoria de Parotani, Mizque, cebolla verde, nabo, cebolla seca o cabeza, arveja verde de Mizque y Parotani.

La Paz. - Subieron de precio; la carne de pollo de las marcas IMBA y PIO RICO esto es por ser productos frescos y de mejor calidad, el maíz choclo procedente de Mizque y Luribay por ser producto fresco. Bajaron de precio; la arveja procedente de Cochabamba, el haba Copacabana por ser producto de anterior ingreso, el tomate procedente de Tarija y Luribay por el incremento en su oferta.

Cochabamba. - Subieron de precio; la carne de pollo en varias agencias, pero también indicar que la agencia SOFÍA tuvo un descenso en el precio, la papa tanto desiré como huaycha de Capinota y Morochata debido a que las últimas nevadas están afectando las cosechas, la cebolla verde y cabeza que ingresan de Quillacollo y Mizque debido a que solo se está comercializando con remanentes e indicar que la demanda es mayor, el haba que hoy el abastecimiento es moderado. Bajo de precio; la zanahoria de Mizque y Sipe Sipe por la buena oferta.

Santa Cruz. - Bajaron de precio; el tomate pera, pimentón, zanahoria, arveja, llegando de muy buena calidad y a la buena oferta.

Oruro. - Subieron de precio; el locoto de Colomi, el pimentón de Caranavi por bajar la oferta.

Sucre. - Subieron de precio; la zanahoria de Potosí y Chuquisaca debido a la regular oferta, el zapallo de Cochabamba, la papa desiré y huaycha debido al ingreso de papa nueva, pero en regular cantidad productos proveniente de Chuquisaca, Potosí y Cochabamba, la naranja criolla de Chuquisaca por la buena demanda. Bajaron de precio, la arveja de Santa Cruz, la cebolla verde de Potosí y Chuquisaca, la cebolla cabeza, el locoto de Cochabamba, la vainita, la lechuga proveniente de Chuquisaca esto es por la buena oferta y a la baja demanda.

Tarija. - Subieron de precio; la zanahoria de Tomayapo y Tarija, el haba verde La Paz esto es debido al poco ingreso de estos productos, la mandarina encoré de Bermejo y Padcaya debido a que la demanda es mayor a la oferta. Bajaron de precio; la arveja verde de Entre Ríos (la Moreta), Padcaya y Bermejo, la cebolla verde de Tarija, Villa de San Lorenzo y Uriondo, la cebolla cabeza de Cochabamba, el pimentón californiano, el tomate perita hibrido productos provenientes de Entre Ríos (La Moreta) y Padcaya, la lechuga arrepollada y crespa de Tarija y Villa de San Lorenzo hay mucha oferta de estos productos lo que provoco la baja de precios.

Potosí. - Subieron de precio; la carne de cerdo en gancho de Chuquisaca y Potosí debido a la baja oferta en el mercado mayorista, la carne de pollo de la marca IMBA debido a la época de demanda, la leche en polvo PIL de Cochabamba, la papa huaycha de Cochabamba y Potosí, la papa desiré de Tarija y Chuquisaca y la papalisa de Potosí, la arveja de Santa Cruz, Tarija y La Paz, la cebolla cola verde, lechuga de Potosí y Tarija, la zanahoria de las carreras y Potosí, la lima y toronja de Tarija y Santa Cruz, la mandarina encoré y naranja injerto de Yapacani, la naranja y mandarina criolla de Tarija, la naranja injerto de La Paz debido a la reducción de la oferta de estos productos en los mercados.

Cobija. - Subió de precio; la zanahoria de Perú (Puerto Maldonado) esto debido a que se tiene una oferta de producto fresco, el cual es más demandado por los consumidores. Nota. - ingreso al mercado la mandarina japonesa proveniente de Alto Beni, la uva blanca de Perú (Puerto Maldonado) este producto ingreso con un precio más elevado.

Trinidad. - Subieron de precio; las papayas dicen que es por la época seca su procedencia es el mismo, las carnes de pollo para hoy día todos los distribuidores están vendiendo a 15 bs. el kilo. es normal el abastecimiento preguntando a los distribuidores no saben por qué la bajada de precio, la papa y cebolla peruana llego en dos camiones con otros productos que no registramos, la venta de estos dos productos fue muy rápido por lo barato llego a la parte norte de la ciudad.