

BOLETIN DE PRECIOS



N.º 031

BOLETIN DIARIO DE PRECIOS MAYORISTA

Martes, 30 de Marzo de 2021

PRODUCTOS Y SUS CARACTERISTICAS	UNIDAD	EI ALTO			LA PAZ			COCHABAMBA			SANTA CRUZ			ORURO			TARJA			SUCRE			POTOSI			TRINIDAD		
		29-03-21	30-03-21	VAR%	29-03-21	30-03-21	VAR%	29-03-21	30-03-21	VAR%	29-03-21	30-03-21	VAR%	29-03-21	30-03-21	VAR%	29-03-21	30-03-21	VAR%	29-03-21	30-03-21	VAR%	29-03-21	30-03-21	VAR%	29-03-21	30-03-21	VAR%
TUBERCULOS - RAICES																												
Papa Desiree (Mediana)	@	30.00	30.00		30.00	30.00		27.78	27.78		28.00	28.00		32.22	31.11	-3.45	20.00	20.00		21.83	22.94	5.08	19.38	19.38		41.00	41.00	
Papa Huaycha o Imilla (Mediana)	@	32.22	31.11	-3.45	32.00	32.00		27.50	26.94	-2.04	31.00	29.00	-6.45	32.78	33.33	1.68	n.i.o.	n.i.o.		30.00	30.00		30.00	30.00		42.00	42.00	
Papa Holandesa (Mediana) IMPORTADO	@	48.00	48.00		n.i.o.	n.i.o.		n.i.o.	n.i.o.		n.i.o.	n.i.o.		n.i.o.	n.i.o.		n.i.o.	n.i.o.		n.i.o.	n.i.o.		n.i.o.	n.i.o.		n.i.o.	n.i.o.	
Papalisa Cáscara Roja o Amarilla (Mediana)	@	45.31	47.50	4.83	45.00	45.00		33.33	33.33		30.00	30.00		36.11	35.56	-1.52	37.50	37.50		47.50	37.50	-21.05	50.00	50.00		40.00	40.00	
Yuca (Mediano - Grande)	Kg.	1.96	1.96		1.74	1.74		2.78	2.78		1.39	1.39		2.93	3.04	3.75	2.50	2.50		2.61	2.61		n.i.o.	n.i.o.		2.61	2.61	
HORTALIZAS																												
Ajo	@	175.00	175.00		190.00	190.00		186.25	186.25		200.00	200.00		192.50	192.50		112.50	112.50		210.00	210.00		170.00	170.00		330.00	330.00	
AjÍ en Vaina	@	320.00	320.00		300.00	300.00		187.50	187.50		220.00	220.00		n.i.o.	n.i.o.		287.50	287.50		205.00	205.00		240.00	240.00		387.50	387.50	
AjÍ en Vaina IMPORTADO	BOLSA @	350.00	350.00		400.00	400.00		318.75	318.75		355.00	355.00		406.25	406.25		350.00	350.00		n.i.o.	n.i.o.		n.i.o.	n.i.o.		n.i.o.	n.i.o.	
Arveja Verde (Mediana)	@	107.50	103.54	-3.68	110.00	110.00		62.50	65.00	4.00	50.00	80.00	60.00	118.75	125.00	5.26	50.00	50.00		55.00	55.00		60.00	55.00	-8.33	132.00	132.00	
Cebolla Verde (sin clasificar)	Kg.	1.39	1.35	-2.88	3.04	3.04		1.16	1.16		2.87	2.87		1.63	1.68	3.07	2.07	1.74	-15.94	2.07	2.07		1.74	1.74		3.15	3.15	
Cebolla cabeza Roja (Mediana)	Kg.	1.96	1.96		1.96	1.90	-3.06	2.10	2.10		1.91	1.91		2.10	2.17	3.33	1.41	1.41		1.52	n.i.o.		1.74	1.74		2.61	2.61	
Cebolla cabeza Roja (Mediana) IMPORTADO	Kg.	2.26	2.26		2.32	2.37	2.16	n.i.o.	n.i.o.		2.26	2.26		n.i.o.	n.i.o.		n.i.o.	n.i.o.		n.i.o.	n.i.o.		n.i.o.	n.i.o.		n.i.o.	n.i.o.	
Haba Verde Grande	@	34.17	31.88	-6.70	25.00	25.00		21.00	21.00		40.00	40.00		23.61	24.17	2.37	13.13	13.13		22.50	23.75	5.56	22.50	18.00	-20.00	80.00	80.00	
Locoto (Mediano)	Kg.	3.70	3.48	-5.95	3.91	4.13	5.63	3.70	3.70		3.48	3.48		3.15	3.26	3.49	4.35	4.35		2.93	n.i.o.		3.70	3.70		n.i.o.	n.i.o.	
Maíz Choclo (Mediano)	100 unid.	136.25	150.00	10.09	110.00	100.00	-9.09	75.00	75.00		100.00	100.00		103.33	105.00	1.62	56.50	55.00	-2.65	100.00	n.i.o.		80.00	80.00		75.00	75.00	
Nabo (Mediano)	@	31.25	30.94	-0.99	23.75	24.38	2.65	16.11	16.11		n.i.o.	n.i.o.		22.50	22.50		35.00	35.00		30.00	30.00		20.00	20.00		n.i.o.	n.i.o.	
Pimentón Californiano (sin clasificar)	Kg.	3.91	3.91		4.35	4.35		3.04	3.48	14.47	3.48	3.48		6.09	6.09		1.52	1.52		3.26	n.i.o.		3.04	3.04		11.30	11.30	
Tomate Perita Híbrido (Mediano)	Kg.	2.93	2.93		3.67	3.79	3.27	2.42	2.64	9.09	3.30	3.30		3.63	3.63		2.20	2.09	-5.00	3.30	3.30		2.86	2.86		4.89	4.89	
Tomate Perita Híbrido (Mediano) IMPORTADO	Kg.	3.54	3.54		3.91	4.03	3.07	n.i.o.	n.i.o.		n.i.o.	n.i.o.		n.i.o.	n.i.o.		n.i.o.	n.i.o.		n.i.o.	n.i.o.		n.i.o.	n.i.o.		n.i.o.	n.i.o.	
Vainita Blanca Arbustiva (sin clasificar)	Kg.	6.30	6.09	-3.33	6.96	7.17	3.02	2.83	2.83		3.48	6.96	100.00	6.30	6.52	3.49	2.39	2.17	-9.21	2.07	n.i.o.		3.04	3.04		6.96	6.96	
Zanahoria (sin clasificar)	Kg.	1.30	1.16	-10.77	1.88	1.88		2.50	2.39	-4.40	1.61	1.61		1.59	1.59		1.36	1.36		2.43	2.43		1.79	1.68	-6.15	5.22	5.22	
Zapallo .	Kg.	2.28	2.17	-4.82	2.61	2.61		2.07	2.17	4.83	1.52	1.52		2.72	2.83	4.04	1.68	1.68		1.74	n.i.o.		1.96	1.96		n.i.o.	n.i.o.	

REFERENCIA:

■ Alza ■ Baja ■ Se mantiene

n.i.o.: No Ingreso Oferta

Fuente: OAP-MDRyT

PRECIOS MAYORISTAS DE LA CARNE DE POLLO ENTERO EVISCERADO Y AZÚCAR BLANCO

30 DE MARZO DE 2021

CARNE DE POLLO — AGENCIA

CIUDAD	SOFÍA	IMBA	ALG	PIO RICO	PROMEDIO
EI ALTO	14.67	14.50	n.i.o.	15.05	14,74
LA PAZ	14.50	14.40	n.i.o.	14.70	14,53
COCHABAMBA	14.55	14.30	13.00	12.80	13,66
SANTA CRUZ	15.00	n.i.o.	n.i.o.	n.i.o.	15,00
ORURO	14.00	14.50	n.i.o.	15.00	14,50
SUCRE	n.i.o.	13.75	n.i.o.	n.i.o.	13,75
POTOSI	n.i.o.	16.00	14.50	n.i.o.	15,25
TRINIDAD	14.50	n.i.o.	n.i.o.	n.i.o.	14,50

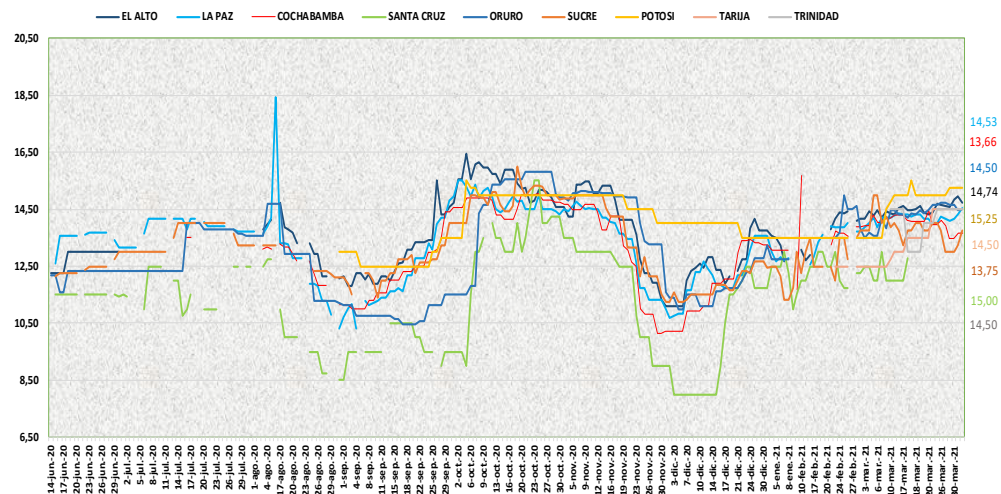

En esta jornada subió el precio del pollo entero eviscerado en las ciudades de La Paz, Cochabamba, Oruro, Sucre y El Alto de las marcas SOFIA, IMBA y PIO RICO, debido a los bajos volúmenes de ingreso desde las zonas productoras generando especulación en los comerciantes. Bajo de precio en la ciudad de Cochabamba y El Alto, debido a la variabilidad de precios.

30 DE MARZO DE 2021

AZUCAR BLANCO — MARCAS

CIUDAD	LA BELGICA		UNAGRO		GUABIRÁ		SAN AURELIO		BERMEJO	
	Bs/qq	Bs/Kg	Bs/qq	Bs/Kg	Bs/qq	Bs/Kg	Bs/qq	Bs/Kg	Bs/qq	Bs/Kg
EI ALTO	145.00	3.15	140.00	3.04	170.00	3.70	145.00	3.15	n.i.o.	n.i.o.
LA PAZ	150.00	3.26	145.00	3.15	n.i.o.	n.i.o.	145.00	3.15	n.i.o.	n.i.o.
COCHABAMBA	142.50	3.10	140.00	3.04	140.00	3.04	140.00	3.04	140.00	3.04
SANTA CRUZ	n.i.o.	n.i.o.	n.i.o.	n.i.o.	190.00	4.13	135.00	2.93	n.i.o.	n.i.o.
ORURO	n.i.o.	n.i.o.	n.i.o.	n.i.o.	n.i.o.	n.i.o.	160.00	3.48	170.00	3.70
SUCRE	n.i.o.	n.i.o.	139.00	3.02	n.i.o.	n.i.o.	140.00	3.04	159.00	3.46
TARIJA	n.i.o.	n.i.o.	n.i.o.	n.i.o.	n.i.o.	n.i.o.	n.i.o.	n.i.o.	140.00	3.04
POTOSI	n.i.o.	n.i.o.	n.i.o.	n.i.o.	n.i.o.	n.i.o.	145.00	3.15	155.00	3.37
TRINIDAD	n.i.o.	n.i.o.	185.00	4.02	185.00	4.02	n.i.o.	n.i.o.	n.i.o.	n.i.o.

De acuerdo al reporte de esta jornada, las ciudades de Cochabamba y Sucre registra un descenso en el precio del azúcar blanco de las marcas UNAGRO y BERMEJO, debido a nuevos volúmenes de ingreso a los centros de abasto.

REFERENCIA:

Alza (Red) Baja (Green) Se mantiene (Yellow)

n.i.o.: No Ingreso Oferta

Fuente: OAP-MDRyT