

N° 0121

BOLETIN DIARIO DE PRECIOS MAYORISTA

Jueves, 30 de Mayo de 2019

PRODUCTOS Y SUS CARACTERISTICAS	UNIDAD	EI ALTO			LA PAZ			COCHABAMBA			SANTA CRUZ			ORURO			SUCRE			POTOSI			COBIA			TRINIDAD		
		29-05-19	30-05-19	VAR %	29-05-19	30-05-19	VAR %	29-05-19	30-05-19	VAR %	29-05-19	30-05-19	VAR %	29-05-19	30-05-19	VAR %	29-05-19	30-05-19	VAR %	29-05-19	30-05-19	VAR %	29-05-19	30-05-19	VAR %			
TUBERCULOS - RAICES																												
Papa Desiree (Mediana)	@	38.89	37.22	-4.29	39.67	39.67		38.89	38.89		21.33	21.33		36.39	36.67	0.77	28.00	28.00		31.25	31.25		n.i.o.	n.i.o.		45.00	45.00	
Papa Huaycha o Imilla (Mediana)	@	30.69	30.69		30.56	30.56		24.44	24.44		26.00	26.00		33.33	33.33		30.00	30.00		25.00	25.00		65.00	65.00		40.00	40.00	
Papa Holandesa (Mediana) IMPORTADO	@	42.22	43.00	1.85	48.52	48.52		n.i.o.	n.i.o.		n.i.o.	n.i.o.		42.00	42.50	1.19	n.i.o.	n.i.o.		n.i.o.	n.i.o.		55.00	55.00		n.i.o.	n.i.o.	
Papalisa Cáscara Roja o Amarilla (Mediana)	@	30.00	30.00		38.00	38.00		30.00	30.00		30.00	30.00		30.00	30.00		30.00	30.00		60.00	60.00		n.i.o.	n.i.o.		80.00	80.00	
Yuca (Mediano - Grande)	Kg.	4.35	4.35		4.35	4.35		2.17	2.61	20.28	1.11	1.11		4.35	4.35		1.74	1.74		n.i.o.	n.i.o.		2.61	2.61		2.93	2.93	
HORTALIZAS																												
Ajo	@	60.00	60.00		55.00	55.00		95.00	95.00		110.00	110.00		n.i.o.	n.i.o.		75.00	75.00		75.00	75.00		162.50	162.50		155.00	155.00	
Ají en Vaina	@	n.i.o.	n.i.o.		n.i.o.	n.i.o.		312.50	312.50		318.33	318.33		n.i.o.	n.i.o.		151.25	151.25		230.00	230.00		n.i.o.	n.i.o.		440.00	440.00	
Ají en Vaina IMPORTADO	BOLSA @	310.00	310.00		375.00	375.00		325.00	325.00		340.00	340.00		340.00	340.00		n.i.o.	n.i.o.		n.i.o.	n.i.o.		n.i.o.	n.i.o.		385.00	385.00	
Arveja Verde (Mediana)	@	90.00	90.00		87.50	82.50	-5.71	70.00	70.00		50.00	55.00	10.00	80.00	80.00		70.00	75.00	7.14	85.00	85.00		105.00	102.50	-2.38	120.00	120.00	
Cebolla Verde (sin clasificar)	Kg.	2.93	2.83	-3.41	2.61	2.61		2.43	2.43		2.61	2.61		1.74	1.74		3.26	3.26		3.04	2.61	-14.14	n.i.o.	n.i.o.		2.99	2.99	
Cebolla cabeza (Mediana)	Kg.	4.29	4.15	-3.26	4.78	4.78		3.30	3.65	10.61	3.57	3.57		3.77	3.77		3.59	3.91	8.91	4.02	4.02		n.i.o.	n.i.o.		4.35	4.35	
Cebolla cabeza (Mediana) IMPORTADO	Kg.	4.67	4.73	1.28	4.15	4.15		n.i.o.	n.i.o.		n.i.o.	n.i.o.		n.i.o.	n.i.o.		n.i.o.	n.i.o.		n.i.o.	n.i.o.		4.35	4.35		n.i.o.	n.i.o.	
Haba Verde Grande	@	30.00	30.00		35.00	35.00		35.00	35.00		35.00	35.00		30.00	30.00		30.00	30.00		35.00	35.00		100.00	97.50	-2.50	120.00	120.00	
Locoto (Mediano)	Kg.	3.91	3.91		3.91	3.48	-11.00	3.48	3.91	12.36	4.35	3.91	-10.11	3.48	3.48		3.70	4.35	17.57	3.48	3.48		n.i.o.	n.i.o.		5.33	5.33	
Maíz Choclo (Mediano)	100 unid.	170.00	159.08	-6.42	150.00	150.00		120.00	140.00	16.67	135.00	135.00		150.00	150.00		n.i.o.	n.i.o.		n.i.o.	n.i.o.		n.i.o.	n.i.o.		95.00	95.00	
Nabo (Mediano)	@	20.00	20.00		21.39	21.39		18.00	18.00		22.00	22.00		20.00	20.00		n.i.o.	n.i.o.		28.00	28.00		85.00	85.00		50.00	52.50	5.00
Pimentón Californiano (sin clasificar)	Kg.	6.09	6.09		6.09	6.09		4.35	4.35		3.19	3.19		7.17	7.17		4.35	4.35		3.48	3.48		n.i.o.	n.i.o.		10.87	11.09	2.02
Tomate Perita Híbrido (Mediano)	Kg.	2.93	3.67	25.26	3.06	3.30	7.84	2.97	2.97		1.96	1.96		3.91	3.91		2.44	2.44		4.16	4.16		n.i.o.	n.i.o.		3.18	3.18	
Tomate Perita Híbrido (Mediano) IMPORTADO	Kg.	3.79	3.86	1.85	3.67	3.67		n.i.o.	n.i.o.		n.i.o.	n.i.o.		n.i.o.	n.i.o.		n.i.o.	n.i.o.		n.i.o.	n.i.o.		5.62	5.62		n.i.o.	n.i.o.	
Vainita Blanca Arbustiva (sin clasificar)	Kg.	5.22	4.78	-8.43	5.43	5.43		4.78	4.78		2.17	2.61	20.28	5.22	5.22		3.70	4.57	23.51	4.78	4.78		8.91	8.48	-4.83	7.83	7.83	
Zanahoria (sin clasificar)	Kg.	1.63	1.81	11.04	n.i.o.	n.i.o.		1.49	1.74	16.78	2.26	2.26		1.61	1.74	8.07	2.61	2.66	1.92	1.74	1.63	-6.32	5.22	5.22		4.35	4.35	
Zapallo .	Kg.	1.96	1.96		2.07	2.07		1.74	1.74		1.52	1.52		2.17	2.17		1.63	1.63		1.96	1.96		n.i.o.	n.i.o.		3.80	3.80	

REFERENCIA:

■ Alza ■ Baja ■ Se mantiene

n.i.o.: No Ingreso Oferta

Fuente: OAP-MDRyT

PRECIOS MAYORISTAS DE LA CARNE DE POLLO ENTERO EVISCERADO Y AZÚCAR BLANCO

30 DE MAYO DE 2019

CARNE DE POLLO — AGENCIA

CIUDAD	SOFÍA	IMBA	ALG	PIO RICO	PROMEDIO
EI ALTO	14.00	14.00	n.i.o.	13.90	13,97
LA PAZ	14.00	14.00	n.i.o.	14.00	14,00
COCHABAMBA	14.00	14.00	14.00	12.70	13,68
SANTA CRUZ	13.80	13.80	n.i.o.	n.i.o.	13,80
ORURO	13.50	13.50	13.80	13.50	13,58
SUCRE	n.i.o.	14.00	n.i.o.	14.50	14,25
POTOSI	n.i.o.	15.00	15.00	n.i.o.	15,00
TRINIDAD	14.50	n.i.o.	n.i.o.	n.i.o.	14,50

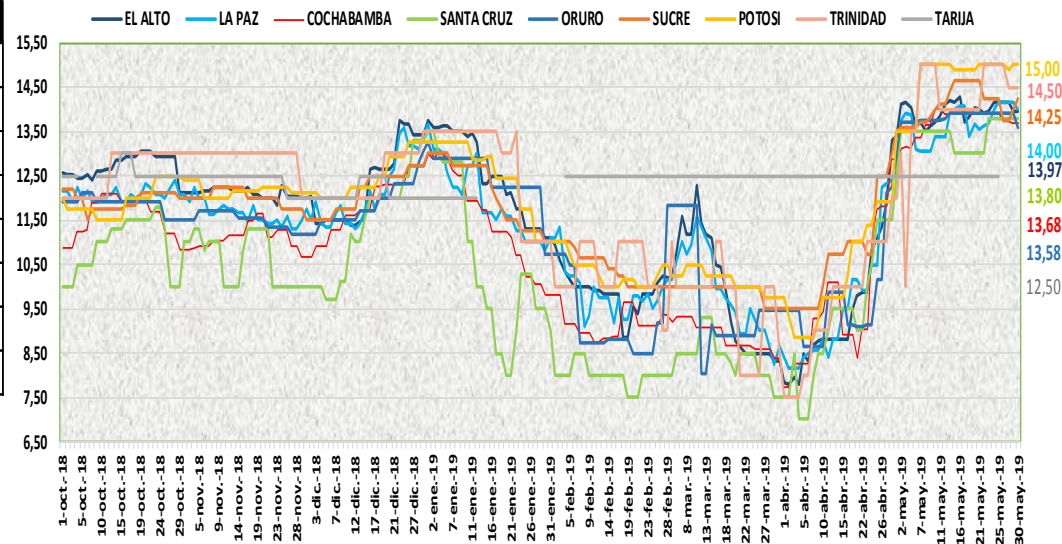

En esta jornada subió de precio de la carne de pollo entero eviscerado en la ciudad de Sucre de la marca PIO RICO debido a la baja oferta. Bajó el precio en las ciudades de La Paz y Oruro de las marcas SOFIA, PIO RICO y ALG debido a la poca demanda y buen abastecimiento.

30 DE MAYO DE 2019

AZUCAR BLANCO — MARCAS

CIUDAD	LA BELGICA		UNAGRO		GUABIRÁ		SAN AURELIO		BERMEJO	
	Bs/qq	Bs/Kg	Bs/qq	Bs/Kg	Bs/qq	Bs/Kg	Bs/qq	Bs/Kg	Bs/qq	Bs/Kg
EI ALTO	163.33	3.55	n.i.o.	n.i.o.	n.i.o.	n.i.o.	160.00	3.48	n.i.o.	n.i.o.
LA PAZ	157.67	3.43	n.i.o.	n.i.o.	n.i.o.	n.i.o.	155.00	3.37	n.i.o.	n.i.o.
COCHABAMBA	155.00	3.37	160.00	3.48	165.00	3.59	155.00	3.37	n.i.o.	n.i.o.
SANTA CRUZ	n.i.o.	n.i.o.	n.i.o.	n.i.o.	205.00	4.46	155.00	3.37	n.i.o.	n.i.o.
ORURO	n.i.o.	n.i.o.	170.00	3.70	n.i.o.	n.i.o.	170.00	3.70	175.00	3.80
SUCRE	n.i.o.	n.i.o.	n.i.o.	n.i.o.	n.i.o.	n.i.o.	160.00	3.48	170.00	3.70
POTOSI	n.i.o.	n.i.o.	n.i.o.	n.i.o.	n.i.o.	n.i.o.	165.00	3.59	175.00	3.80
TRINIDAD	n.i.o.	n.i.o.	215.00	4.67	220.00	4.78	n.i.o.	n.i.o.	n.i.o.	n.i.o.

En esta jornada se mantiene estable el precio del azúcar blanco en sus diferentes marcas en las ocho ciudades capitales.

REFERENCIA:

Alza (Red square) Baja (Green square) Se mantiene (Yellow square)

n.i.o.: No Ingreso Oferta

Fuente: OAP-MDRyT

COMENTARIOS DE PRODUCTOS AGROPECUARIOS Y AGROINDUSTRIALES

El Alto. - Subieron de precio; la papa desiré de Culpina hoy se observó baja la oferta y no llegó de Cochabamba, la cebolla seca de Oruro y de Culpina por la poca oferta, pero está ingresando buena cantidad de oferta la cebolla seca de Mizque de muy buena calidad, la papa holandesa de Perú hoy se observó bastante la oferta en el mercado recién llegada producto fresco. Bajo de precio; la cebolla de Perú debido al buen abastecimiento en el mercado.

La Paz. - Subieron de precio; el tomate procedente de Palca por la buena demanda, la banana Cavendish por el poco ingreso. Bajaron de precio; la carne de pollo de las marcas PIO RICO y SOFÍA esto es por el buen abastecimiento y a la baja demanda, la arveja de Palca, el locoto de Cochabamba esto es por el incremento en su oferta.

Cochabamba. - Subieron de precio; la cebolla que ingreso de nuestro municipio debido a que tiene una buena demanda en el mercado, locoto de Colomi, el maíz choclo de Cliza, la zanahoria de Capinota, la yuca de Cochabamba debido a que se está comercializando solo con remanentes, el maíz amarillo de Santa Cruz debido a que la demanda es mayor que la oferta.

Santa Cruz. - Subieron de precio; la arveja verde y la vainita han sufrido cambios leves ascendentes provocando la subida en sus precios, llegaron en moderada cantidad y de buena calidad.

Oruro. - Subieron de precio; la papa desiré de Tarija, la zanahoria de paria, el limón Sutil de Inquisivi, la papa de Perú por bajar la oferta ya que se comercializan remanentes. Bajo de precio; la carne de pollo en sus diferentes marcas por la buena oferta.

Sucre. - Subieron de precio; la carne de pollo de la marca PIO RICO de Cochabamba, la arveja de Cochabamba, la cebolla cabeza proveniente de Mizque y Saipina, el locoto de Colomi, la vainita blanca de Mairana y Mizque, la zanahoria proveniente de Betanzos, Aiquile, Tarija y Yampare, el limón tahití de Santa Cruz, la papaya proveniente de Cochabamba por la poca oferta que se tiene esto es por la baja oferta que se tiene de estos productos. Nota. - empieza a llegar en poca cantidad la mandarina encoré proveniente del Torno.

Potosí. - Subieron de precio; la lima de Yapacani debido a la reducción en su oferta, la variabilidad de precios y especulación. Bajaron de precio; la carne de cerdo en gancho procedente Betanzos, Tupiza y Monteagudo, la oca amarilla de Betanzos e Independencia, la cebolla cola verde de Betanzos, el haba verde de Betanzos y Puna, la lechuga de Betanzos, Puna y Tarija, la zanahoria de Betanzos y las carreras, la mandarina japonesa de Yapacani debido a la mayor oferta que se tiene de estos productos.

Cobija. - Bajaron de precio; la arveja verde, el haba verde grande, la vainita blanca arbustiva (sin clasificar) provenientes de Perú (Puerto Maldonado) esto debido a que se quiere ir terminando con producto que estuvo durante la semana, la banana cavendish que ingresa de Cobija (Bella Flor -Porvenir-Filadelfia) esto debido a que se tiene arribo de productores a los centros de abasto de Cobija y se tiene una mayor oferta del producto. Nota. - salió del mercado al por mayor la palta bacón.

Trinidad. - Subieron de precio; el nabo, también el pimentón debido al moderado abastecimiento.