

N° 0196

BOLETIN DIARIO DE PRECIOS MAYORISTA

Viernes, 30 de Agosto de 2019

PRODUCTOS Y SUS CARACTERISTICAS	UNIDAD	EI ALTO			LA PAZ			COCHABAMBA			SANTA CRUZ			ORURO			TARIJA			SUCRE			POTOSI			COBIJA			TRINIDAD		
		29-08-19	30-08-19	VAR %	29-08-19	30-08-19	VAR %	29-08-19	30-08-19	VAR %	29-08-19	30-08-19	VAR %	29-08-19	30-08-19	VAR %	29-08-19	30-08-19	VAR %	29-08-19	30-08-19	VAR %	29-08-19	30-08-19	VAR %	29-08-19	30-08-19	VAR %			
TUBERCULOS - RAICES																															
Papa Desiree (Mediana)	@	46.25	46.25		43.33	43.33		55.56	55.56		32.00	35.50	10.94	46.67	42.22	-9.54	39.38	38.75	-1.60	42.50	42.50		43.13	43.13		n.i.a.	n.i.a.		61.00	61.00	
Papa Huaycha o Imilla (Mediana)	@	42.22	42.22		40.74	40.74		54.44	54.44		49.00	48.00	-2.04	50.00	48.89	-2.22	n.i.a.	n.i.a.		46.50	46.50		40.00	40.00		65.00	65.00		61.00	61.00	
Papa Holandesa (Mediana) IMPORTADO	@	46.94	46.94		46.67	46.67		n.i.a.	n.i.a.		n.i.a.	n.i.a.		55.56	55.56		n.i.a.	n.i.a.		n.i.a.	n.i.a.		n.i.a.	n.i.a.		60.00	60.00		n.i.a.	n.i.a.	
Papalisa Cáscara Roja o Amarilla (Mediana)	@	50.00	50.00		45.00	45.00		40.00	40.00		31.00	31.00		42.22	42.22		35.00	35.00		40.00	40.00		55.00	55.00		n.i.a.	n.i.a.		67.50	67.50	
Yuca (Mediano - Grande)	Kg	3.15	3.15		n.i.a.	n.i.a.		3.04	3.04		1.54	1.65	7.14	5.22	5.22		3.26	3.26		2.61	2.61		n.i.a.	n.i.a.		2.61	2.61		2.93	2.93	
HORTALIZAS																															
Ajo	@	170.00	170.00		157.50	157.50		150.00	155.00	3.33	120.00	120.00		n.i.a.	n.i.a.		125.00	125.00		150.00	150.00		110.00	110.00		172.50	172.50		147.50	147.50	
Aji en Vaina	@	n.i.a.	n.i.a.		n.i.a.	n.i.a.		312.50	287.50	-8.00	318.33	318.33		n.i.a.	n.i.a.		250.00	250.00		150.00	150.00		230.00	230.00		n.i.a.	n.i.a.		442.50	442.50	
Aji en Vaina IMPORTADO	BOLSA @	350.00	350.00		375.00	375.00		325.00	312.50	-3.85	340.00	340.00		350.00	350.00		300.00	300.00		n.i.a.	n.i.a.		n.i.a.	n.i.a.		n.i.a.	n.i.a.		385.00	385.00	
Arveja Verde (Mediana)	@	135.00	135.00		115.00	130.00	13.04	110.00	110.00		110.00	100.00	-9.09	120.00	120.00		87.50	87.50		122.50	127.50	4.08	100.00	95.00	-5.00	107.50	110.00	2.33	132.00	132.00	
Cebolla Verde (sin clasificar)	Kg	3.04	3.15	3.62	3.15	3.15		2.09	2.09		2.43	2.43		2.17	2.03	-6.45	1.52	1.30	-14.47	1.96	2.61	33.16	2.61	3.04	16.48	n.i.a.	n.i.a.		3.15	3.15	
Cebolla cabeza (Mediana)	Kg	2.61	2.61		3.13	3.13		2.55	2.55		2.70	2.43	-10.00	3.04	3.04		3.26	3.26		3.21	3.21		3.04	3.04		n.i.a.	n.i.a.		4.26	4.26	
Cebolla cabeza (Mediana) IMPORTADO	Kg	3.37	3.37		4.06	4.06		n.i.a.	n.i.a.		n.i.a.	n.i.a.		n.i.a.	n.i.a.		n.i.a.	n.i.a.		n.i.a.	n.i.a.		n.i.a.	n.i.a.		4.78	4.78		n.i.a.	n.i.a.	
Haba Verde Grande	@	n.i.a.	85.00		80.00	100.00	25.00	75.00	80.00	6.67	75.00	75.00		85.00	85.00		62.50	62.50		60.00	60.00		95.00	100.00	5.26	102.50	105.00	2.44	135.00	135.00	
Locoto (Mediano)	Kg	3.91	5.54	41.69	5.07	5.36	5.72	3.91	3.91		3.48	3.04	-12.64	3.48	3.04	-12.64	6.09	6.09		2.72	2.72		4.35	3.48	-20.00	n.i.a.	n.i.a.		5.43	5.43	
Maíz Choclo (Mediano)	100 unid.	175.00	175.00		185.00	185.00		180.00	180.00		160.00	160.00		180.00	180.00		n.i.a.	n.i.a.		220.00	220.00		n.i.a.	n.i.a.		n.i.a.	n.i.a.		n.i.a.	n.i.a.	
Nabo (Mediano)	@	27.81	28.57	2.73	32.22	33.33	3.45	20.00	20.00		23.00	23.00		28.33	28.33		12.50	12.50		n.i.a.	n.i.a.		30.00	32.50	8.33	82.50	82.50		52.50	52.50	
Pimentón Californiano (sin clasificar)	Kg	7.26	7.26		6.52	6.52		7.83	7.83		4.35	4.35		7.39	6.96	-5.82	4.78	4.13	-13.60	7.83	7.83		9.13	9.13		n.i.a.	n.i.a.		11.30	11.30	
Tomate Perita Híbrido (Mediano)	Kg	2.35	1.96	-16.60	3.54	3.91	10.45	1.98	1.98		1.34	1.34		3.91	3.42	-12.53	1.96	1.96		1.96	1.96		2.93	2.93		n.i.a.	n.i.a.		3.18	3.18	
Tomate Perita Híbrido (Mediano) IMPORTADO	Kg	2.69	2.40	-10.78	n.i.a.	3.91		n.i.a.	n.i.a.		n.i.a.	n.i.a.		4.19	3.93	-6.21	n.i.a.	n.i.a.		n.i.a.	n.i.a.		n.i.a.	n.i.a.		4.64	4.89	5.39	n.i.a.	n.i.a.	
Vainita Blanca Arbustiva (sin clasificar)	Kg	10.43	10.43		8.48	8.48		10.43	10.43		5.22	6.09	16.67	9.57	10.43	8.99	8.70	8.70		9.13	10.00	9.53	9.57	10.43	8.99	9.13	9.35	2.41	11.48	11.48	
Zanahoria (sin clasificar)	Kg	2.43	2.43		1.79	1.88	5.03	1.84	1.93	4.89	2.00	1.91	-4.50	1.86	1.74	-6.45	1.96	1.85	-5.61	1.93	1.93		2.28	2.28		4.78	5.22	9.21	4.35	4.35	
Zapallo .	Kg	1.74	1.74		2.07	2.07		1.96	1.96		1.47	1.47		2.17	2.17		1.96	1.96		2.39	2.61	9.21	2.17	2.17		n.i.a.	n.i.a.		3.70	3.70	

REFERENCIA:

■ Alza ■ Baja ■ Se mantiene n.i.o.: No Ingreso Oferta

Fuente: OAP-MDRyT

PRECIOS MAYORISTA DE PRODUCTOS AGROPECUARIOS Y AGROINDUSTRIALES

PRODUCTOS Y SUS CARACTERISTICAS	UNIDAD	EI ALTO			LA PAZ			COCHABAMBA			SANTA CRUZ			ORURO			TARJA			SUCRE			POTOSI			COBUJA			TRINIDAD		
		29-08-19	30-08-19	VAR %	29-08-19	30-08-19	VAR %	29-08-19	30-08-19	VAR %	29-08-19	30-08-19	VAR %	29-08-19	30-08-19	VAR %	29-08-19	30-08-19	VAR %	29-08-19	30-08-19	VAR %	29-08-19	30-08-19	VAR %	29-08-19	30-08-19	VAR %	29-08-19	30-08-19	VAR %
FRUTAS																															
Banana Cavendish (Mediana)	100 unid.	28.00	28.00		28.00	28.00		45.00	45.00		29.38	48.91		35.00	35.00		45.00	45.00		39.00	39.00		40.00	40.00		70.00	70.00		37.50	37.50	
Damasco (Mediano)	100 unid.	n.i.o.	n.i.o.		n.i.o.	n.i.o.		n.i.o.	n.i.o.		n.i.o.	n.i.o.		n.i.o.	n.i.o.		n.i.o.	n.i.o.		n.i.o.	n.i.o.		n.i.o.	n.i.o.		n.i.o.	n.i.o.		n.i.o.	n.i.o.	
Durazno (Mediano)	100 unid.	n.i.o.	n.i.o.		n.i.o.	n.i.o.		n.i.o.	n.i.o.		n.i.o.	n.i.o.		n.i.o.	n.i.o.		n.i.o.	n.i.o.		n.i.o.	n.i.o.		n.i.o.	n.i.o.		n.i.o.	n.i.o.		n.i.o.	n.i.o.	
Durazno (Mediano) IMPORTADO	100 unid.	n.i.o.	n.i.o.		n.i.o.	n.i.o.		n.i.o.	n.i.o.		n.i.o.	n.i.o.		n.i.o.	n.i.o.		n.i.o.	n.i.o.		n.i.o.	n.i.o.		n.i.o.	n.i.o.		n.i.o.	n.i.o.		n.i.o.	n.i.o.	
Frutilla (sin clasificar)	CAJA 100 unid.	20.00	20.00		n.i.o.	n.i.o.		22.00	22.00		10.00	12.22	22.20	n.i.o.	n.i.o.		18.00	18.00		n.i.o.	18.00		n.i.o.	n.i.o.		n.i.o.	n.i.o.		n.i.o.	n.i.o.	
Limón Tahiti (Mediano)	100 unid.	39.00	39.00		40.00	40.00		42.00	42.00		25.00	30.00	20.00	32.50	32.50		25.00	25.00		n.i.o.	60.00		50.00	60.00	20.00	n.i.o.	n.i.o.		50.00	50.00	
Limón Sutil (Mediano)	100 unid.	n.i.o.	n.i.o.		n.i.o.	n.i.o.		40.00	40.00		44.00	44.00		n.i.o.	n.i.o.		30.00	30.00		30.00	30.00		32.00	37.50	17.19	47.50	47.50		50.00	50.00	
Mandarina Criolla (Mediana)	100 unid.	n.i.o.	n.i.o.		n.i.o.	n.i.o.		n.i.o.	n.i.o.		n.i.o.	n.i.o.		n.i.o.	n.i.o.		20.00	20.00		n.i.o.	n.i.o.		n.i.o.	35.00		55.00	55.00		n.i.o.	n.i.o.	
Mandarina Japonesa (Mediano - Grande)	100 unid.	n.i.o.	n.i.o.		30.00	30.00		n.i.o.	n.i.o.		14.50	14.50		n.i.o.	n.i.o.		25.00	25.00		30.00	30.00		n.i.o.	n.i.o.		80.00	80.00		40.00	40.00	
Manga Manzana (Mediana)	100 unid.	n.i.o.	n.i.o.		n.i.o.	n.i.o.		n.i.o.	n.i.o.		n.i.o.	n.i.o.		n.i.o.	n.i.o.		n.i.o.	n.i.o.		n.i.o.	n.i.o.		n.i.o.	n.i.o.		n.i.o.	n.i.o.		n.i.o.	n.i.o.	
Manga Manzana (Mediana) IMPORTADO	CAJA 100 unid.	n.i.o.	n.i.o.		n.i.o.	n.i.o.		n.i.o.	n.i.o.		n.i.o.	n.i.o.		n.i.o.	n.i.o.		n.i.o.	n.i.o.		n.i.o.	n.i.o.		n.i.o.	n.i.o.		n.i.o.	n.i.o.		n.i.o.	n.i.o.	
Manzana (Mediana)	100 unid.	n.i.o.	n.i.o.		n.i.o.	n.i.o.		n.i.o.	n.i.o.		n.i.o.	n.i.o.		n.i.o.	n.i.o.		n.i.o.	n.i.o.		n.i.o.	n.i.o.		n.i.o.	n.i.o.		n.i.o.	n.i.o.		n.i.o.	n.i.o.	
Manzana Red Delicious Mapleado (Mediana) IMPORTADO	100 unid.	170.00	170.00		165.00	165.00		160.00	160.00		110.83	110.83		190.00	190.00		190.00	190.00		180.00	180.00		150.00	150.00		147.92	147.92		87.50	87.50	
Naranja Injerto (Mediano)	100 unid.	31.00	31.00		30.00	30.00		22.00	22.00		25.00	25.00		35.00	35.00		27.50	27.50		38.00	38.00		40.00	40.00		50.00	50.00		40.00	40.00	
Naranja Criolla (Mediana)	100 unid.	25.00	25.00		22.50	22.50		25.00	25.00		28.00	28.00		35.00	35.00		25.00	25.00		23.50	29.00	23.40	32.50	30.00	-7.69	50.00	50.00		n.i.o.	n.i.o.	
Palta Bacon (Mediano)	100 unid.	n.i.o.	n.i.o.		n.i.o.	n.i.o.		n.i.o.	n.i.o.		n.i.o.	n.i.o.		n.i.o.	n.i.o.		380.00	380.00		n.i.o.	n.i.o.		n.i.o.	n.i.o.		n.i.o.	n.i.o.		n.i.o.	n.i.o.	
Papaya Salvietti (Mediana)	100 unid.	600.00	600.00		650.00	650.00		550.00	550.00		350.00	350.00		700.00	700.00		500.00	500.00		600.00	600.00		650.00	650.00		550.00	550.00		475.00	475.00	
Piña Pucallpa (Mediana)	100 unid.	540.00	540.00		560.00	560.00		450.00	450.00		275.00	275.00		1000.00	1000.00		800.00	800.00		800.00	800.00		925.00	925.00		520.00	520.00		425.00	425.00	
Plátano (Mediano)	100 unid.	43.50	43.50		47.50	47.50		60.00	60.00		22.00	25.00	13.64	45.00	45.00		40.00	40.00		50.00	50.00		70.00	85.00	21.43	57.50	57.50		30.00	30.00	
Sandia (Mediano)	Kg.	2.61	2.61		2.28	2.28		2.07	2.07		1.09	1.09		3.04	3.04		n.i.o.	n.i.o.		2.07	2.07		2.61	2.61		1.96	1.96		3.21	3.21	
Toronja Ruby Red (Mediana)	100 unid.	77.50	77.50		70.00	72.50	3.57	85.00	85.00		33.00	33.00		70.00	70.00		45.00	45.00		55.00	55.00		85.00	80.00	-5.88	82.50	82.50		50.00	50.00	
Uva Blanca	Kg.	n.i.o.	n.i.o.		n.i.o.	n.i.o.		n.i.o.	n.i.o.		n.i.o.	n.i.o.		n.i.o.	n.i.o.		n.i.o.	n.i.o.		n.i.o.	n.i.o.		n.i.o.	n.i.o.		n.i.o.	n.i.o.		n.i.o.	n.i.o.	
Uva Negra	Kg.	n.i.o.	n.i.o.		n.i.o.	n.i.o.		n.i.o.	n.i.o.		n.i.o.	n.i.o.		n.i.o.	n.i.o.		n.i.o.	n.i.o.		n.i.o.	n.i.o.		n.i.o.	n.i.o.		n.i.o.	n.i.o.		n.i.o.	n.i.o.	
Uva Negra IMPORTADO	Kg.	10.00	10.00		n.i.o.	n.i.o.		n.i.o.	n.i.o.		n.i.o.	n.i.o.		n.i.o.	n.i.o.		n.i.o.	n.i.o.		n.i.o.	n.i.o.		n.i.o.	n.i.o.		15.00	15.00		n.i.o.	n.i.o.	
Uva Blanca IMPORTADO	Kg.	n.i.o.	n.i.o.		n.i.o.	n.i.o.		n.i.o.	n.i.o.		13.04	13.04		n.i.o.	n.i.o.		n.i.o.	n.i.o.		n.i.o.	n.i.o.		n.i.o.	n.i.o.		n.i.o.	n.i.o.		n.i.o.	n.i.o.	
CARNES - HUEVOS																															
Carne de Pollo entero eviscerado	Kg.	13.33	13.27	-0.45	13.08	13.18	0.76	12.88	12.88		11.00	11.00		13.53	13.53		14.00	14.00		13.75	13.75		14.25	14.25		13.00	13.00		14.00	14.00	
Carne de cerdo en gancho	Kg.	18.00	18.00		18.25	18.25		20.00	20.00		16.00	16.00		20.50	20.50		22.00	22.00		17.50	17.50		21.00	21.00		23.00	23.00		18.50	18.50	
Carne de res en gancho	Kg.	21.50	21.50		21.50	21.50		20.23	20.23		19.00	19.00		24.00	24.00		22.25	22.25		22.75	22.75		21.00	21.00		17.25	17.25		16.50	16.50	
Huevo (Primera Calidad)	unid.	0.80	0.80		0.70	0.70		0.60	0.60		0.62	0.62		0.60	0.60		0.60	0.60		0.68	0.68		0.68	0.68		0.68	0.68		0.53	0.53	
Pacú	Kg.	n.i.o.	n.i.o.		30.00	30.00		24.00	24.00		25.00	25.00		30.00	30.00		n.i.o.	n.i.o.		n.i.o.	n.i.o.		n.i.o.	n.i.o.		24.50	24.50		28.50	28.50	
Pejerrey	Kg.	55.07	54.06	-1.83	55.65	55.65		60.00	60.00		n.i.o.	n.i.o.		54.43	54.43		n.i.o.	n.i.o.		n.i.o.	n.i.o.		n.i.o.	n.i.o.		n.i.o.	n.i.o.		n.i.o.	n.i.o.	
Surubí	Kg.	n.i.o.	n.i.o.		40.00	40.00		36.00	36.00		30.00	30.00		40.00	40.00		n.i.o.	n.i.o.		n.i.o.	n.i.o.		n.i.o.	n.i.o.		24.50	24.50		27.00	27.00	
Trucha	Kg.	25.22	25.22		29.57	30.87	4.40	35.00	35.00		n.i.o.	n.i.o.		31.30	31.30		n.i.o.	n.i.o.		n.i.o.	n.i.o.		n.i.o.	n.i.o.		n.i.o.	n.i.o.		n.i.o.	n.i.o.	

REFERENCIA:

Alza Baja Se mantiene n.i.o.: No Ingreso Oferta

Fuente: OAP-MDRyT

PRECIOS MAYORISTAS DE LA CARNE DE POLLO ENTERO EVISCERADO Y AZÚCAR BLANCO

30 DE AGOSTO DE 2019

CARNE DE POLLO — AGENCIA

CIUDAD	SOFÍA	IMBA	ALG	PIO RICO	PROMEDIO
EI ALTO	13.00	14.00	n.i.o.	12.80	13,27
LA PAZ	12.65	13.90	n.i.o.	13.00	13,18
COCHABAMBA	13.00	13.50	13.00	12.00	12,88
SANTA CRUZ	11.00	11.00	n.i.o.	n.i.o.	11,00
ORURO	13.50	14.00	13.40	13.20	13,52
SUCRE	n.i.o.	14.00	n.i.o.	13.50	13,75
POTOSI	n.i.o.	14.50	14.00	n.i.o.	14,25
TRINIDAD	14.00	n.i.o.	n.i.o.	n.i.o.	14,00

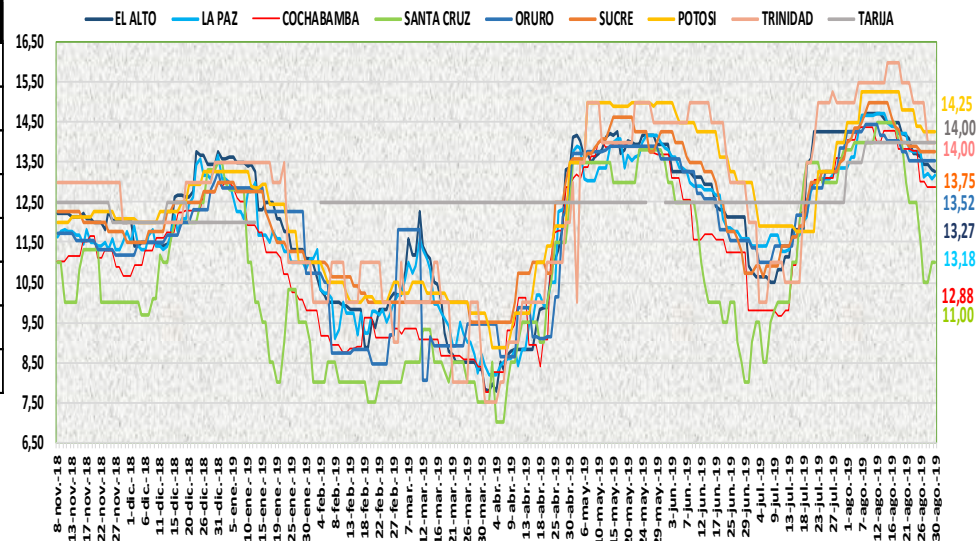

De acuerdo al reporte de esta jornada subió de precio de la carne de pollo entero eviscerado en las ciudades de El Alto y La Paz de las marcas SOFIA, IMBA y PIO RICO debido a la buena afluencia de consumidores al mercado. Bajó el precio en la ciudad de El Alto de la marca SOFIA debido a la variabilidad de precios.

30 DE AGOSTO DE 2019

AZUCAR BLANCO — MARCAS

CIUDAD	LA BELGICA		UNAGRO		GUABIRÁ		SAN AURELIO		BERMEJO	
	Bs/qq	Bs/Kg	Bs/qq	Bs/Kg	Bs/qq	Bs/Kg	Bs/qq	Bs/Kg	Bs/qq	Bs/Kg
EI ALTO	168.00	3.65	n.i.o.	n.i.o.	n.i.o.	n.i.o.	170.00	3.70	n.i.o.	n.i.o.
LA PAZ	175.00	3.80	n.i.o.	n.i.o.	n.i.o.	n.i.o.	167.67	3.65	n.i.o.	n.i.o.
COCHABAMBA	170.00	3.70	170.00	3.70	170.00	3.70	170.00	3.70	n.i.o.	n.i.o.
SANTA CRUZ	n.i.o.	n.i.o.	n.i.o.	n.i.o.	205.00	4.46	160.00	3.48	n.i.o.	n.i.o.
ORURO	n.i.o.	n.i.o.	170.00	3.70	n.i.o.	n.i.o.	170.00	3.70	180.00	3.91
SUCRE	n.i.o.	n.i.o.	n.i.o.	n.i.o.	n.i.o.	n.i.o.	150.00	3.26	160.00	3.48
TARIJA	n.i.o.	n.i.o.	n.i.o.	n.i.o.	n.i.o.	n.i.o.	n.i.o.	n.i.o.	160.00	3.48
POTOSI	n.i.o.	n.i.o.	n.i.o.	n.i.o.	n.i.o.	n.i.o.	170.00	3.70	187.50	4.08
TRINIDAD	n.i.o.	n.i.o.	215.00	4.67	220.00	4.78	n.i.o.	n.i.o.	n.i.o.	n.i.o.

De acuerdo al reporte de esta jornada se mantiene estable el precio del azúcar blanco en sus diferentes marcas en las ocho ciudades.

REFERENCIA:

Alza (Red) Baja (Green) Se mantiene (Yellow)

n.i.o.: No Ingreso Oferta

Fuente: OAP-MDRyT

COMENTARIOS DE PRODUCTOS AGROPECUARIOS Y AGROINDUSTRIALES

El Alto. – Subieron de precio; La cebolla verde de Sapahaqui, locoto de Illimani, Inquisivi y de Cochabamba debido a la baja oferta en el mercado, nabo de Palca debido a su buena calidad y alta demanda. La carne de pollo marca PIO LINDO debido a que ha aumentado la demanda para este producto. Bajo de precio; tomate de Palca, Sorata, Luribay, Tarija y de Cochabamba carne de pollo de la marca SOFÍA debido al aumento de la oferta en el mercado. Nota. - En esta jornada se observó limón de origen argentino en el mercado, la variedad limón Tahití de tamaño grande.

La Paz. - Subió de precio; La mandarina encoré mediano de Yapacani, la toronja rubí red mediano de Alto Beni. por ser producto fresco, arveja verde de Sapahaqui, haba de Cochabamba por las heladas en las zonas productoras, el nabo de Sorata y locoto de Charazani esto debido al bajo nivel de oferta que se observó, locoto de Cochabamba y zanahoria de Mizque que llegaron en buena calidad, tomate de Cochabamba que llegó en un estado pintoncito, el pollo en la marca IMBA y SOFIA debido al nivel de afluencia en el mercado se incrementa y la trucha que llegó en estado fresco.

Cochabamba. - Subió de precio; la cebolla cabeza y zanahoria que ingresan desde Mizque y Sipe Sipe respectivamente ya que solo se comercializa con remanentes, el haba que presenta una oferta moderada y continúan argumentando que las heladas afectaron a los sembradíos. Bajo de precio; el ají tanto nacional como el peruano ya que presenta muy buena oferta en los mercados.

Santa Cruz. – Subieron de precio; papa desiré de Tarija y Cochabamba debido al origen del producto, y la calidad, yuca ha llegado moderada cantidad de origen norteña, banano Cavendish debido que ha llegado poca oferta de verdosa maduración, plátano ha llegado moderada cantidad, informa el productor que el producto esta de mediano grosor, por el clima seco no están engrosando los productos. se ha verificado la información observando plátanos muy delgados, frutilla, llegó muy baja oferta, informan que la producción no ha mejorado aún.

Oruro. - Subieron de precio; La vainita de Colomi por existir pocos volúmenes para su comercialización indican que es por las granizadas caídas anteriormente en esta zona, maíz amarillo duro de Santa Cruz por bajar la oferta. Bajaron de precio; La papa Desiré de Tarija, la papa huaycha de Independencia y Sacaca, la cebolla verde de Cochabamba, el locoto de Colomi, el pimentón de Caranavi y la Guardia, el tomate de Cochabamba, la zanahoria de Mizque y Paria por la buena oferta.

Sucre. - Subieron de precio; la Arveja, procedente de Cochabamba y Santa Cruz, debido a la regular llegada del producto, la cebolla verde de Yamparáez y Betanzos, debido a la buena demanda, sube de precio la vainita, procedente de Santa Cruz y Cochabamba, el zapallo procedente de Cochabamba, la naranja criolla proveniente de Chuquisaca debido a la poca oferta y buena demanda, hoy ingresa limón tahití y frutilla proveniente de Santa Cruz con precio relativamente normales a registros anteriores.

Tarija. – Bajaron de precio; Cebolla verde (mediana) de Villa de San Lorenzo y Uriondo, zanahoria Tomayapo (El Puente) y Tarija, pimentón Californiano de Entre Ríos (La Moreta), papa desiré de Entre Ríos (La Moreta) debido al buen abastecimiento.

Potosí. - Subieron de precio; La oca de Potosí, Cochabamba y Chuquisaca, la cebolla cola verde de Betanzos (Potosí) y Tarija, el haba de La Paz y Tarija, el nabo de Potosí, la vainita de Cochabamba, Santa Cruz y Potosí y la lechuga de Potosí y Tarija, limón sutil de Oronkota y Poco Poco (Potosí), el limón Tahití y plátano de La Paz y el plátano de Colomi (Cochabamba), leche en polvo marca PIL de Cochabamba debido a la variabilidad de precios y reducción de oferta. Bajó de precio; La arveja de Santa Cruz, Tarija y Potosí, y el locoto de Colomi (Cochabamba), naranja criolla, la lima y toronja de Tarija, la mandarina Encoré, la lima y la toronja de Santa Cruz, debido a la mejora de la oferta, la variabilidad de precios y nuevos ingresos en el mercado. Nota. - para hoy se registra mandarina criolla al por mayor.

Cobija. – Subió de precio: Arveja Verde, Haba Verde Grande, Tomate Perita Híbrido, Vainita Blanca y arropa de Zanahoria de Perú (Puerto Maldonado) esto debido a la oferta de producto fresco, el cual arribo en horas de la noche de ayer.

Trinidad. –Subió de precio; la vainita dice los distribuidores que está escaseando por la época seca y no está llegando mucho al mercado abasto de Santa Cruz. La mandarina encoré para hoy no había por mayor solo al detalle.