

N° 0222

BOLETIN DIARIO DE PRECIOS MAYORISTA

Lunes, 30 de Septiembre de 2019

PRODUCTOS Y SUS CARACTERISTICAS	UNIDAD	EI ALTO			LA PAZ			COCHABAMBA			SANTA CRUZ			ORURO			TARIJA			SUCRE			POTOSI			COBIJA			TRINIDAD		
		28-09-19	30-09-19	VAR %	28-09-19	30-09-19	VAR %	28-09-19	30-09-19	VAR %	28-09-19	30-09-19	VAR %	28-09-19	30-09-19	VAR %	28-09-19	30-09-19	VAR %	28-09-19	30-09-19	VAR %	28-09-19	30-09-19	VAR %	28-09-19	30-09-19	VAR %			
TUBERCULOS - RAICES																															
Papa Desiree (Mediana)	@	52.20	52.20		48.89	47.22	-3.42	64.44	64.44		43.50	43.50		50.00	50.00		38.75	36.88	-4.83	48.00	49.00	2.08	48.75	48.75		n.i.o.	n.i.o.		61.00	61.00	
Papa Huaycha o Imilla (Mediana)	@	54.75	54.44	-0.57	58.89	56.67	-3.77	65.56	65.56		49.00	49.00		60.00	61.11	1.85	n.i.o.	n.i.o.		50.00	50.00		50.00	50.00		65.00	65.00		58.00	58.00	
Papa Holandesa (Mediana) IMPORTADO	@	54.44	54.44		54.44	54.44		66.67	n.i.o.		n.i.o.	n.i.o.		n.i.o.	n.i.o.		n.i.o.	n.i.o.		n.i.o.	n.i.o.		n.i.o.	n.i.o.		60.00	60.00		n.i.o.	n.i.o.	
Papalisa Cáscara Roja o Amarilla (Mediana)	@	53.50	n.i.o.		55.00	55.00		45.00	45.00		40.00	40.00		38.89	38.89		36.25	36.25		47.50	47.50		50.00	60.00	20.00	n.i.o.	n.i.o.		67.50	67.50	
Yuca (Mediano - Grande)	Kg	3.04	3.04		3.26	3.26		3.30	3.30		1.52	1.52		5.22	5.22		3.48	3.48		2.61	2.61		n.i.o.	n.i.o.		2.61	2.61		3.80	3.91	2.89
HORTALIZAS																															
Ajo	@	170.00	170.00		175.00	175.00		137.50	137.50		130.00	130.00		n.i.o.	n.i.o.		125.00	125.00		150.00	125.00	-16.67	110.00	110.00		172.50	172.50		147.50	147.50	
AjÍ en Vaina	@	n.i.o.	n.i.o.		n.i.o.	n.i.o.		287.50	287.50		318.33	318.33		n.i.o.	n.i.o.		250.00	250.00		162.50	162.50		230.00	230.00		n.i.o.	n.i.o.		442.50	442.50	
AjÍ en Vaina IMPORTADO	BOLSA @	350.00	350.00		340.00	340.00		312.50	312.50		340.00	340.00		355.00	355.00		300.00	300.00		n.i.o.	n.i.o.		n.i.o.	n.i.o.		n.i.o.	n.i.o.		385.00	385.00	
Arveja Verde (Mediana)	@	77.50	60.00	-22.58	85.00	82.50	-2.94	55.00	55.00		60.00	67.50	12.50	80.00	85.00	6.25	51.25	50.00	-2.44	47.50	47.50		65.00	65.00		110.00	110.00		132.00	132.00	
Cebolla Verde (sin clasificar)	Kg	2.57	1.74	-32.30	2.61	2.39	-8.43	1.91	1.91		2.17	2.17		2.32	2.46	6.03	1.52	1.52		3.04	2.61	-14.14	2.61	2.83	8.43	n.i.o.	n.i.o.		3.15	3.15	
Cebolla cabeza (Mediana)	Kg	2.69	2.69		3.39	3.39		2.72	2.93	7.72	2.43	2.43		3.91	3.91		3.02	3.02		3.15	3.15		3.37	3.37		n.i.o.	n.i.o.		4.26	4.26	
Cebolla cabeza (Mediana) IMPORTADO	Kg	3.09	3.09		3.29	3.19	-3.04	n.i.o.	n.i.o.		n.i.o.	n.i.o.		n.i.o.	n.i.o.		n.i.o.	n.i.o.		n.i.o.	n.i.o.		n.i.o.	n.i.o.		4.35	4.35		n.i.o.	n.i.o.	
Haba Verde Grande	@	90.00	68.33	-24.08	90.00	90.00		35.00	30.00	-14.29	42.50	42.50		40.00	45.00	12.50	16.25	16.25		40.00	35.00	-12.50	35.00	35.00		107.50	107.50		n.i.o.	135.00	
Locoto (Mediano)	Kg	6.25	5.22	-16.48	7.83	7.83		4.78	4.78		3.04	3.04		5.22	5.22		6.09	6.09		5.87	5.65	-3.75	5.65	6.09	7.79	n.i.o.	n.i.o.		5.43	5.43	
Maíz Choclo (Mediano)	100 unid.	n.i.o.	n.i.o.		225.00	225.00		190.00	190.00		160.00	160.00		180.00	180.00		n.i.o.	n.i.o.		240.00	240.00		n.i.o.	n.i.o.		n.i.o.	n.i.o.		n.i.o.	n.i.o.	
Nabo (Mediano)	@	n.i.o.	29.45		31.11	31.11		25.00	25.00		23.00	23.00		30.00	30.00		16.25	16.25		n.i.o.	n.i.o.		30.00	30.00		82.50	82.50		52.50	52.50	
Pimentón Californiano (sin clasificar)	Kg	n.i.o.	6.38		10.43	10.43		8.26	8.26		3.33	3.41	2.40	7.83	7.83		5.22	5.22		8.91	8.91		9.57	9.57		n.i.o.	n.i.o.		11.30	11.30	
Tomate Perita Híbrido (Mediano)	Kg	3.42	3.67	7.31	4.03	3.91	-2.98	3.85	4.18	8.57	1.22	1.34	9.84	4.89	4.89		3.42	3.42		4.40	4.40		5.38	5.38		n.i.o.	n.i.o.		1.59	1.83	15.09
Tomate Perita Híbrido (Mediano) IMPORTADO	Kg	3.81	3.67	-3.67	4.64	4.64		n.i.o.	n.i.o.		n.i.o.	n.i.o.		n.i.o.	n.i.o.		n.i.o.	n.i.o.		n.i.o.	n.i.o.		n.i.o.	n.i.o.		4.64	4.64		n.i.o.	n.i.o.	
Vainita Blanca Arbustiva (sin clasificar)	Kg	n.i.o.	6.52		7.39	7.39		5.22	5.22		5.22	5.22		5.22	5.22		6.52	6.52		3.04	4.35	43.09	6.96	6.30	-9.48	9.57	9.57		11.48	11.48	
Zanahoria (sin clasificar)	Kg	1.97	1.97		1.84	1.84		1.79	1.93	7.82	1.57	1.57		1.74	1.74		1.63	1.63		1.74	1.74		2.17	2.17		5.22	5.22		4.13	4.13	
Zapallo .	Kg	1.96	1.96		2.61	2.61		1.96	1.96		1.52	1.52		2.83	2.83		1.96	1.96		3.26	3.26		2.39	2.39		n.i.o.	n.i.o.		3.70	3.70	

REFERENCIA:

■ Alza ■ Baja ■ Se mantiene n.i.o.: No Ingreso Oferta

Fuente: OAP-MDRyT

PRECIOS MAYORISTAS DE LA CARNE DE POLLO ENTERO EVISCERADO Y AZÚCAR BLANCO

30 DE SEPTIEMBRE DE 2019

CARNE DE POLLO — AGENCIA

CIUDAD	SOFÍA	IMBA	ALG	PIO RICO	PROMEDIO
EI ALTO	14.50	14.50	n.i.o.	14.35	14,45
LA PAZ	14.10	14.50	n.i.o.	13.80	14,13
COCHABAMBA	14.80	14.50	14.50	13.50	14,33
SANTA CRUZ	13.80	13.80	n.i.o.	n.i.o.	13,80
ORURO	14.50	14.00	14.20	13.60	14,08
SUCRE	n.i.o.	14.50	n.i.o.	14.50	14,50
POTOSI	n.i.o.	15.20	15.30	n.i.o.	15,25
TRINIDAD	14.00	n.i.o.	n.i.o.	n.i.o.	14,00

En esta jornada subió de precio la carne de pollo entero eviscerado en la ciudad de Cochabamba de la marca SOFIA debido a variación de precios. Bajó de precio en las ciudades de El Alto, La Paz y Cochabamba de las marcas PIO RICO y SOFIA debido al buen abastecimiento en centros de abasto y a la poca afluencia de consumidores.

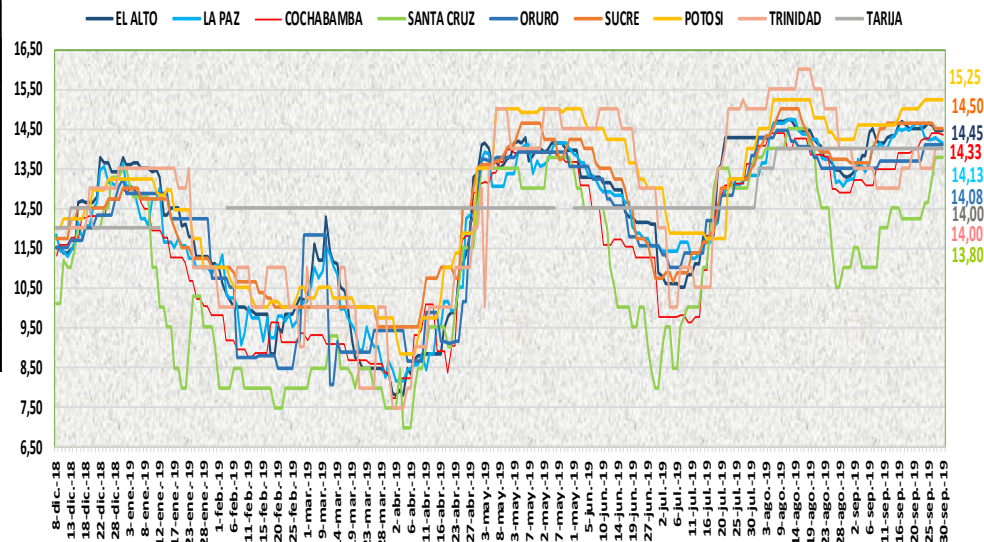

30 DE SEPTIEMBRE DE 2019 AZUCAR BLANCO — MARCAS

CIUDAD	LA BELGICA		UNAGRO		GUABIRÁ		SAN AURELIO		BERMEJO	
	Bs/qq	Bs/Kg	Bs/qq	Bs/Kg	Bs/qq	Bs/Kg	Bs/qq	Bs/Kg	Bs/qq	Bs/Kg
EI ALTO	168.00	3.65	n.i.o.	n.i.o.	n.i.o.	n.i.o.	170.00	3.70	n.i.o.	n.i.o.
LA PAZ	168.00	3.65	n.i.o.	n.i.o.	n.i.o.	n.i.o.	165.33	3.59	n.i.o.	n.i.o.
COCHABAMBA	165.00	3.59	170.00	3.70	170.00	3.70	165.00	3.59	n.i.o.	n.i.o.
SANTA CRUZ	n.i.o.	n.i.o.	n.i.o.	n.i.o.	200.00	4.35	160.00	3.48	n.i.o.	n.i.o.
ORURO	n.i.o.	n.i.o.	170.00	3.70	n.i.o.	n.i.o.	170.00	3.70	180.00	3.91
SUCRE	n.i.o.	n.i.o.	n.i.o.	n.i.o.	n.i.o.	n.i.o.	150.00	3.26	160.00	3.48
TARIJA	n.i.o.	n.i.o.	n.i.o.	n.i.o.	n.i.o.	n.i.o.	n.i.o.	n.i.o.	160.00	3.48
POTOSI	n.i.o.	n.i.o.	n.i.o.	n.i.o.	n.i.o.	n.i.o.	160.00	3.48	177.50	3.86
TRINIDAD	n.i.o.	n.i.o.	215.00	4.67	220.00	4.78	n.i.o.	n.i.o.	n.i.o.	n.i.o.

De acuerdo al reporte de esta jornada se mantiene estable el precio del azúcar blanco en sus diferentes marcas en las ocho ciudades capitales.

REFERENCIA:

Alza (Red square) Baja (Green square) Se mantiene (Yellow square)

n.i.o.: No Ingreso Oferta

Fuente: OAP-MDRyT

COMENTARIOS DE PRODUCTOS AGROPECUARIOS Y AGROINDUSTRIALES

El Alto. – Subió de precio; tomate de La Paz subió de precio ligeramente. Bajo de precio; el tomate de Perú se reportó de tamaño mediano o segunda de tomate de La Paz, Cochabamba Y Perú. Se Observó la presencia de tomate de origen Tarija dos camiones solo hay de tamaño primera o grande y pequeños, arveja blanca de Palca, Sorata, Luribay, Cochabamba debido al buen abastecimiento en el mercado. cebolla verde De Cochabamba, locoto de Cochabamba y haba verde de Cochabamba y Palca-Arca se observó buen abastecimiento en el mercado poca demanda, naranja injerta de Alto Beni y Palos Blancos por baja demanda, manzana de Chile es variación de precio en los puestos de venta, La carne de pollo marca PIO LINDO por baja demanda. Y el de marca SOFÍA en una de las agencias se cotizo con precio incremento solo se encuentra de tamaño grande. Nota. – No se encontró en el mercado los productos papalisa, oca amarilla, choclo, lechuga arrepollada, frutilla y Toronja.

La Paz. – Subió de precio; La papa huaycha o imilla mediana de Morochata, la papa Desiré mediana de Tarija. Bajo de precio; arveja verde Palca, cebolla verde de Sapahaqui debido a que se comercializa remanentes, tomate perita hibrido de Palca debido a que está ingresando en buena cantidad, carne de pollo marca SOFÍA y PIO RICO esto se debe a que hoy se abasteció y la demanda sigue moderada, carne de cerdo esto es debido a que la demanda por inicio de semana es moderada, cebolla del Perú debido a que está ingresando de buenas cantidades manifiestan los comerciantes. Nota: no se encontró lechuga arrepollada.

Cochabamba. – Subió de precio; cebolla cabeza y zanahoria que ingresaron desde Mizque y Ilajta esto se debe a que solo se está comercializando con remanentes donde la demanda es mayor, tomate ya que el abastecimiento es moderado desde Omereque Saipina. Bajo de precio; el haba que ahora ingresa con mayor abastecimiento desde los valles altos, carne de cerdo kilo gancho ya que la oferta en los mercados es muy buena donde las granjas sacan constantemente a los mercados; la carne de pollo también presenta un descenso mínimo en la agencia PIO RICO. Nota. - Indicar que el día de hoy no se registró venta de papa peruana en los mercados.

Santa Cruz. – Subió de precio; arveja verde, pimentón y tomate pera, llegando de muy buena calidad solo que en poca cantidad.

Oruro. – Subió de precio; la papa huaycha de Independencia, la arveja, la cebolla verde, el haba de Cochabamba, limón Tahití de Yapacani baja la oferta.

Sucre. – Subió de precio; la vainita de Cochabamba y Santa Cruz por baja oferta, papa desiré que llega en regular cantidad desde Chuquisaca y Tarija. Bajo de precio; ajo de Potosí y Cochabamba, la cebolla verde desde Potosí y Chuquisaca, el precio de haba y el locoto de Cochabamba siendo sus ofertas normales. Los precios de las demás hortalizas se mantienen relativamente constantes sin variaciones significativas.

Tarija. – Bajo de precio; papa desiré de (Padcaya Bermejo), debido a la sobre oferta en el mercado. Hoy no se registra (limón Sutil), debido a que no se encontró este producto en el Mercado. Ya no se registrará Lima (Mediano) dividido a que no está ingresando este producto al Mercado.

Potosí. – Subió de precio; La papa lisa de Potosí y Cochabamba, La cebolla cola verde de Potosí y Tarija, el locoto de Colomi (Cochabamba), debido a la variabilidad de precios y especulación en el mercado, La naranja criolla de Tarija y la naranja injerta de Alto Beni debido a la baja oferta, variabilidad de precios, carne de cerdo de Potosí y Chuquisaca, debido a la baja oferta en el mercado, leche en polvo marca PIL de Cochabamba, debido a la reducción de la oferta en el mercado. Bajo de precio; La vainita de Potosí, Cochabamba y Santa Cruz y la lechuga de Tarija y Betanzos, limón Tahití de La Paz y Santa Cruz, debido a la buena oferta, la variabilidad de precios y nuevos ingresos al mercado.

Cobija. – Bajo de precio; Azúcar blanco de Brasil (Epitaciolandia) esta baja de precio se da desde el lugar de origen del producto. Salió del mercado por mayor: Mandarina Japonesa (Mediano - Grande)

Trinidad. – Subió de precio; de la yuca, tomate, haba grande que ya llegó para abastecer los mercados de la ciudad. En cuestión de las frutas ya no está llegando la mandarina y la toronja ni por mayor o detalle explican que es debido a que su temporada de estas frutas ya se acabó.