

N° 0122

BOLETIN DIARIO DE PRECIOS MAYORISTA

Viernes, 31 de Mayo de 2019

| PRODUCTOS Y SUS CARACTERISTICAS | UNIDAD | EI ALTO | | | LA PAZ | | | COCHABAMBA | | | SANTA CRUZ | | | ORURO | | | SUCRE | | | POTOSI | | | COBIJA | | | TRINIDAD | | |
|--|-----------|----------|----------|--------|----------|----------|-------|------------|----------|-------|------------|----------|--------|----------|----------|-------|----------|----------|--------|----------|----------|-------|----------|----------|-------|----------|--------|--|
| | | 30-05-19 | 31-05-19 | VAR % | 30-05-19 | 31-05-19 | VAR % | 30-05-19 | 31-05-19 | VAR % | 30-05-19 | 31-05-19 | VAR % | 30-05-19 | 31-05-19 | VAR % | 30-05-19 | 31-05-19 | VAR % | 30-05-19 | 31-05-19 | VAR % | 30-05-19 | 31-05-19 | VAR % | | | |
| TUBERCULOS - RAICES | | | | | | | | | | | | | | | | | | | | | | | | | | | | |
| Papa Desiree (Mediana) | @ | 37.22 | 37.08 | -0.38 | 39.67 | 37.38 | -5.77 | 38.89 | 38.89 | | 21.33 | 21.33 | | 36.67 | 36.67 | | 28.00 | 28.00 | | 31.25 | 31.25 | | n.i.o. | n.i.o. | | 45.00 | 45.00 | |
| Papa Huaycha o Imilla (Mediana) | @ | 30.69 | 30.69 | | 30.56 | 30.56 | | 24.44 | 24.44 | | 26.00 | 26.00 | | 33.33 | 33.33 | | 30.00 | 30.00 | | 25.00 | 25.00 | | 65.00 | 65.00 | | 40.00 | 40.00 | |
| Papa Holandesa (Mediana) IMPORTADO | @ | 43.00 | 43.00 | | 48.52 | 49.44 | 1.90 | n.i.o. | n.i.o. | | n.i.o. | n.i.o. | | 42.50 | 42.50 | | n.i.o. | n.i.o. | | n.i.o. | n.i.o. | | 55.00 | 55.00 | | n.i.o. | n.i.o. | |
| Papalisa Cáscara Roja o Amarilla (Mediana) | @ | 30.00 | 30.00 | | 38.00 | 38.00 | | 30.00 | 30.00 | | 30.00 | 30.00 | | 30.00 | 30.00 | | 30.00 | 30.00 | | 60.00 | 60.00 | | n.i.o. | n.i.o. | | 80.00 | 80.00 | |
| Yuca (Mediano - Grande) | Kg. | 4.35 | 4.35 | | 4.35 | 4.35 | | 2.61 | 2.61 | | 1.11 | 1.11 | | 4.35 | 4.35 | | 1.74 | 1.74 | | n.i.o. | n.i.o. | | 2.61 | 2.61 | | 2.93 | 2.93 | |
| HORTALIZAS | | | | | | | | | | | | | | | | | | | | | | | | | | | | |
| Ajo | @ | 60.00 | 60.00 | | 55.00 | 55.00 | | 95.00 | 95.00 | | 110.00 | 110.00 | | n.i.o. | n.i.o. | | 75.00 | 75.00 | | 75.00 | 75.00 | | 162.50 | 162.50 | | 155.00 | 155.00 | |
| Ají en Vaina | @ | n.i.o. | n.i.o. | | n.i.o. | n.i.o. | | 312.50 | 312.50 | | 318.33 | 318.33 | | n.i.o. | n.i.o. | | 151.25 | 151.25 | | 230.00 | 230.00 | | n.i.o. | n.i.o. | | 440.00 | 440.00 | |
| Ají en Vaina IMPORTADO | BOLSA @ | 310.00 | 310.00 | | 375.00 | 375.00 | | 325.00 | 325.00 | | 340.00 | 340.00 | | 340.00 | 340.00 | | n.i.o. | n.i.o. | | n.i.o. | n.i.o. | | n.i.o. | n.i.o. | | 385.00 | 385.00 | |
| Arveja Verde (Mediana) | @ | 90.00 | 100.00 | 11.11 | 82.50 | 95.00 | 15.15 | 70.00 | 70.00 | | 55.00 | 50.00 | -9.09 | 80.00 | 80.00 | | 75.00 | 80.00 | 6.67 | 85.00 | 90.00 | 5.88 | 102.50 | 102.50 | | 120.00 | 120.00 | |
| Cebolla Verde (sin clasificar) | Kg. | 2.83 | 2.83 | | 2.61 | 2.61 | | 2.43 | 2.43 | | 2.61 | 2.52 | -3.45 | 1.74 | 1.88 | 8.05 | 3.26 | 2.83 | -13.19 | 2.61 | 3.04 | 16.48 | n.i.o. | n.i.o. | | 2.99 | 2.99 | |
| Cebolla cabeza (Mediana) | Kg. | 4.15 | 3.99 | -3.86 | 4.78 | 4.78 | | 3.65 | 3.65 | | 3.57 | 3.65 | 2.24 | 3.77 | 3.91 | 3.71 | 3.91 | 4.35 | 11.25 | 4.02 | 4.02 | | n.i.o. | n.i.o. | | 4.35 | 4.35 | |
| Cebolla cabeza (Mediana) IMPORTADO | Kg. | 4.73 | 4.69 | -0.85 | 4.15 | 4.15 | | n.i.o. | n.i.o. | | n.i.o. | n.i.o. | | n.i.o. | n.i.o. | | n.i.o. | n.i.o. | | n.i.o. | n.i.o. | | 4.35 | 4.78 | 9.89 | n.i.o. | n.i.o. | |
| Haba Verde Grande | @ | 30.00 | 30.00 | | 35.00 | 42.50 | 21.43 | 35.00 | 35.00 | | 35.00 | 35.00 | | 30.00 | 40.00 | 33.33 | 30.00 | 30.00 | | 35.00 | 40.00 | 14.29 | 97.50 | 97.50 | | 120.00 | 120.00 | |
| Locoto (Mediano) | Kg. | 3.91 | 3.91 | | 3.48 | 5.48 | 57.47 | 3.91 | 3.91 | | 3.91 | 3.91 | | 3.48 | 3.48 | | 4.35 | 3.80 | -12.64 | 3.48 | 3.91 | 12.36 | n.i.o. | n.i.o. | | 5.33 | 5.33 | |
| Maíz Choclo (Mediano) | 100 unid. | 159.08 | 150.65 | -5.30 | 150.00 | 150.00 | | 140.00 | 150.00 | 7.14 | 135.00 | 135.00 | | 150.00 | 150.00 | | n.i.o. | n.i.o. | | n.i.o. | n.i.o. | | n.i.o. | n.i.o. | | 95.00 | 95.00 | |
| Nabo (Mediano) | @ | 20.00 | 20.00 | | 21.39 | 21.39 | | 18.00 | 20.00 | 11.11 | 22.00 | 22.00 | | 20.00 | 20.00 | | n.i.o. | n.i.o. | | 28.00 | 28.00 | | 85.00 | 85.00 | | 52.50 | 52.50 | |
| Pimentón Californiano (sin clasificar) | Kg. | 6.09 | 6.09 | | 6.09 | 5.65 | -7.22 | 4.35 | 4.78 | 9.89 | 3.19 | 3.19 | | 7.17 | 7.17 | | 4.35 | 4.35 | | 3.48 | 3.48 | | n.i.o. | n.i.o. | | 11.09 | 11.09 | |
| Tomate Perita Híbrido (Mediano) | Kg. | 3.67 | 3.18 | -13.35 | 3.30 | 3.79 | 14.85 | 2.97 | 2.97 | | 1.96 | 1.96 | | 3.91 | 3.91 | | 2.44 | 2.44 | | 4.16 | 3.91 | -6.01 | n.i.o. | n.i.o. | | 3.18 | 3.18 | |
| Tomate Perita Híbrido (Mediano) IMPORTADO | Kg. | 3.86 | 3.86 | | 3.67 | 3.42 | -6.81 | n.i.o. | n.i.o. | | n.i.o. | n.i.o. | | n.i.o. | n.i.o. | | n.i.o. | n.i.o. | | n.i.o. | n.i.o. | | 5.62 | 5.38 | -4.27 | n.i.o. | n.i.o. | |
| Vainita Blanca Arbustiva (sin clasificar) | Kg. | 4.78 | 4.78 | | 5.43 | 5.00 | -7.92 | 4.78 | 4.78 | | 2.61 | 2.17 | -16.86 | 5.22 | 5.22 | | 4.57 | 4.57 | | 4.78 | 4.78 | | 8.48 | 8.48 | | 7.83 | 7.83 | |
| Zanahoria (sin clasificar) | Kg. | 1.81 | 1.81 | | n.i.o. | 2.07 | | 1.74 | 1.74 | | 2.26 | 2.20 | -2.65 | 1.74 | 1.74 | | 2.66 | 2.22 | -16.54 | 1.63 | 1.96 | 20.25 | 5.22 | 5.22 | | 4.35 | 4.35 | |
| Zapallo . | Kg. | 1.96 | 1.96 | | 2.07 | 2.07 | | 1.74 | 1.74 | | 1.52 | 1.52 | | 2.17 | 2.17 | | 1.63 | 1.63 | | 1.96 | 1.96 | | n.i.o. | n.i.o. | | 3.80 | 3.80 | |

REFERENCIA:

■ Alza ■ Baja ■ Se mantiene

n.i.o.: No Ingreso Oferta

Fuente: OAP-MDRyT

PRECIOS MAYORISTA DE PRODUCTOS AGROPECUARIOS Y AGROINDUSTRIALES

| PRODUCTOS Y SUS CARACTERISTICAS | UNIDAD | EI ALTO | | | LA PAZ | | | COCHABAMBA | | | SANTA CRUZ | | | ORURO | | | SUCRE | | | POTOSI | | | COBIJA | | | TRINIDAD | | |
|--|----------------|----------|----------|-------|----------|----------|-------|------------|----------|------|------------|----------|-------|----------|----------|------|----------|----------|-------|----------|----------|--------|----------|----------|------|----------|----------|------|
| | | 30-05-19 | 31-05-19 | VAR% | 30-05-19 | 31-05-19 | VAR% | 30-05-19 | 31-05-19 | VAR% | 30-05-19 | 31-05-19 | VAR% | 30-05-19 | 31-05-19 | VAR% | 30-05-19 | 31-05-19 | VAR% | 30-05-19 | 31-05-19 | VAR% | 30-05-19 | 31-05-19 | VAR% | 30-05-19 | 31-05-19 | VAR% |
| FRUTAS | | | | | | | | | | | | | | | | | | | | | | | | | | | | |
| Banana Cavendish (Mediana) | 100 unid. | 28.00 | 28.00 | | 32.00 | 32.00 | | 25.00 | 25.00 | | 30.00 | 30.00 | | 30.00 | 30.00 | | 30.00 | 30.00 | | 38.00 | 38.00 | | 75.00 | 75.00 | | 35.00 | 35.00 | |
| Damasco (Mediano) | 100 unid. | n.i.o. | n.i.o. | | n.i.o. | n.i.o. | | n.i.o. | n.i.o. | | n.i.o. | n.i.o. | | n.i.o. | n.i.o. | | n.i.o. | n.i.o. | | n.i.o. | n.i.o. | | n.i.o. | n.i.o. | | n.i.o. | n.i.o. | |
| Durazno (Mediano) | 100 unid. | n.i.o. | n.i.o. | | n.i.o. | n.i.o. | | n.i.o. | n.i.o. | | n.i.o. | n.i.o. | | n.i.o. | n.i.o. | | n.i.o. | n.i.o. | | n.i.o. | n.i.o. | | n.i.o. | n.i.o. | | n.i.o. | n.i.o. | |
| Durazno (Mediano) IMPORTADO | 100 unid. | n.i.o. | n.i.o. | | n.i.o. | n.i.o. | | n.i.o. | n.i.o. | | n.i.o. | n.i.o. | | n.i.o. | n.i.o. | | n.i.o. | n.i.o. | | n.i.o. | n.i.o. | | n.i.o. | n.i.o. | | n.i.o. | n.i.o. | |
| Frutilla (sin clasificar) | CAJA 100 unid. | 14.00 | 14.00 | | 16.00 | 16.00 | | 11.00 | 12.00 | 9.09 | 7.77 | 7.77 | | n.i.o. | n.i.o. | | 11.50 | 11.50 | | n.i.o. | n.i.o. | | n.i.o. | n.i.o. | | n.i.o. | n.i.o. | |
| Limón Tahití (Mediano) | 100 unid. | 25.00 | 25.00 | | 40.00 | 37.50 | -6.25 | 32.00 | 32.00 | | 14.00 | 14.00 | | 30.00 | 30.00 | | 32.50 | 32.50 | | 35.00 | 32.00 | -8.57 | n.i.o. | n.i.o. | | 40.00 | 40.00 | |
| Limón Sutil (Mediano) | 100 unid. | 32.00 | 32.00 | | 29.00 | 29.00 | | 30.00 | 30.00 | | 28.00 | 28.00 | | 25.00 | 25.00 | | 26.50 | 26.50 | | 20.00 | 20.00 | | 47.50 | 47.50 | | 40.00 | 40.00 | |
| Mandarina Criolla (Mediana) | 100 unid. | 25.00 | 25.00 | | 27.50 | 25.00 | -9.09 | n.i.o. | n.i.o. | | 9.50 | 9.50 | | 25.00 | 25.00 | | 25.00 | 25.00 | | 40.00 | 40.00 | | n.i.o. | n.i.o. | | n.i.o. | n.i.o. | |
| Mandarina Japonesa (Mediano - Grande) | 100 unid. | 28.00 | 28.00 | | 30.00 | 30.00 | | 20.00 | 20.00 | | 12.00 | 12.00 | | 30.00 | 30.00 | | 20.00 | 20.00 | | 35.00 | 30.00 | -14.29 | n.i.o. | n.i.o. | | 40.00 | 40.00 | |
| Manga Manzana (Mediana) | 100 unid. | n.i.o. | n.i.o. | | n.i.o. | n.i.o. | | n.i.o. | n.i.o. | | n.i.o. | n.i.o. | | n.i.o. | n.i.o. | | n.i.o. | n.i.o. | | n.i.o. | n.i.o. | | n.i.o. | n.i.o. | | n.i.o. | n.i.o. | |
| Manga Manzana (Mediana) IMPORTADO | CAJA 100 unid. | n.i.o. | n.i.o. | | n.i.o. | n.i.o. | | n.i.o. | n.i.o. | | n.i.o. | n.i.o. | | n.i.o. | n.i.o. | | n.i.o. | n.i.o. | | n.i.o. | n.i.o. | | n.i.o. | n.i.o. | | n.i.o. | n.i.o. | |
| Manzana (Mediana) | 100 unid. | n.i.o. | n.i.o. | | n.i.o. | n.i.o. | | n.i.o. | n.i.o. | | n.i.o. | n.i.o. | | n.i.o. | n.i.o. | | n.i.o. | n.i.o. | | n.i.o. | n.i.o. | | n.i.o. | n.i.o. | | n.i.o. | n.i.o. | |
| Manzana Red Delicious Mapleado (Mediana) IMPORTADO | 100 unid. | n.i.o. | n.i.o. | | 165.00 | 165.00 | | 160.00 | 160.00 | | 113.00 | 113.00 | | 190.00 | 190.00 | | 180.00 | 180.00 | | 150.00 | 150.00 | | 147.92 | 147.92 | | 87.50 | 87.50 | |
| Naranja Injerto (Mediano) | 100 unid. | 30.00 | 30.00 | | 35.00 | 35.00 | | 25.00 | 25.00 | | 24.00 | 24.00 | | 30.00 | 30.00 | | 45.00 | 45.00 | | 35.00 | 35.00 | | 55.00 | 55.00 | | 40.00 | 40.00 | |
| Naranja Criolla (Mediana) | 100 unid. | 29.00 | 26.50 | -8.62 | 27.50 | 27.50 | | n.i.o. | n.i.o. | | 28.50 | 28.33 | -0.60 | n.i.o. | n.i.o. | | 32.50 | 32.50 | | 35.00 | 32.50 | -7.14 | 70.00 | 70.00 | | n.i.o. | n.i.o. | |
| Palta Bacon (Mediano) | 100 unid. | n.i.o. | n.i.o. | | n.i.o. | n.i.o. | | n.i.o. | n.i.o. | | n.i.o. | n.i.o. | | n.i.o. | n.i.o. | | n.i.o. | n.i.o. | | n.i.o. | n.i.o. | | n.i.o. | n.i.o. | | 90.00 | 90.00 | |
| Papaya Salvietti (Mediana) | 100 unid. | 540.00 | 540.00 | | 590.00 | 590.00 | | 650.00 | 650.00 | | 300.00 | 300.00 | | 600.00 | 600.00 | | 550.00 | 550.00 | | 775.00 | 775.00 | | 580.00 | 580.00 | | 400.00 | 400.00 | |
| Piña Pucallpa (Mediana) | 100 unid. | 730.00 | 730.00 | | 745.00 | 745.00 | | 600.00 | 600.00 | | 500.00 | 500.00 | | 1110.00 | 1110.00 | | 600.00 | 600.00 | | 1000.00 | 900.00 | -10.00 | 500.00 | 500.00 | | 425.00 | 425.00 | |
| Plátano (Mediano) | 100 unid. | 41.00 | 41.00 | | 42.50 | 42.50 | | 30.00 | 30.00 | | 15.00 | 15.00 | | 45.00 | 45.00 | | 45.00 | 45.00 | | 65.00 | 65.00 | | 57.50 | 57.50 | | 25.00 | 25.00 | |
| Sandia (Mediano) | Kg. | n.i.o. | n.i.o. | | 3.15 | 3.15 | | 2.07 | 2.07 | | 1.09 | 1.09 | | n.i.o. | 3.04 | | n.i.o. | n.i.o. | | n.i.o. | n.i.o. | | 2.72 | 2.72 | | 3.26 | 3.26 | |
| Toronja Ruby Red (Mediana) | 100 unid. | 63.50 | 63.50 | | 70.00 | 65.00 | -7.14 | 65.00 | 65.00 | | 35.00 | 35.00 | | 80.00 | 80.00 | | 52.50 | 65.00 | 23.81 | 87.50 | 85.00 | -2.86 | 85.00 | 85.00 | | 40.00 | 40.00 | |
| Uva Blanca | Kg. | 7.83 | 7.83 | | 10.43 | 10.43 | | n.i.o. | n.i.o. | | n.i.o. | n.i.o. | | n.i.o. | n.i.o. | | n.i.o. | n.i.o. | | n.i.o. | n.i.o. | | n.i.o. | n.i.o. | | n.i.o. | n.i.o. | |
| Uva Negra | Kg. | 9.57 | 9.57 | | 10.43 | 10.43 | | n.i.o. | n.i.o. | | n.i.o. | n.i.o. | | n.i.o. | n.i.o. | | n.i.o. | n.i.o. | | n.i.o. | n.i.o. | | n.i.o. | n.i.o. | | n.i.o. | n.i.o. | |
| Uva Negra IMPORTADO | Kg. | 10.87 | 10.87 | | n.i.o. | n.i.o. | | n.i.o. | n.i.o. | | n.i.o. | n.i.o. | | n.i.o. | n.i.o. | | n.i.o. | n.i.o. | | n.i.o. | n.i.o. | | 15.65 | 15.65 | | n.i.o. | n.i.o. | |
| Uva Blanca IMPORTADO | Kg. | n.i.o. | n.i.o. | | n.i.o. | n.i.o. | | n.i.o. | n.i.o. | | n.i.o. | n.i.o. | | n.i.o. | n.i.o. | | n.i.o. | n.i.o. | | n.i.o. | n.i.o. | | 17.83 | 17.83 | | n.i.o. | n.i.o. | |
| CARNES - HUEVOS | | | | | | | | | | | | | | | | | | | | | | | | | | | | |
| Carne de Pollo entero eviscerado | Kg. | 13.96 | 13.96 | | 14.00 | 13.88 | -0.86 | 13.68 | 13.68 | | 13.80 | 13.50 | -2.17 | 13.58 | 13.58 | | 14.25 | 14.25 | | 15.00 | 15.00 | | 13.00 | 13.00 | | 14.50 | 14.50 | |
| Carne de cerdo en gancho | Kg. | 17.00 | 17.00 | | 18.25 | 18.25 | | 20.00 | 20.00 | | 13.00 | 13.00 | | 22.50 | 22.50 | | 16.00 | 16.00 | | 21.00 | 21.00 | | 23.00 | 23.00 | | 18.00 | 18.00 | |
| Carne de res en gancho | Kg. | 21.50 | 21.50 | | 21.50 | 21.50 | | 20.50 | 20.50 | | 19.33 | 19.33 | | 24.00 | 24.00 | | 22.75 | 22.75 | | 21.00 | 21.00 | | 17.25 | 17.25 | | 16.50 | 16.50 | |
| Huevo (Primera Calidad) | unid. | 0.70 | 0.70 | | 0.70 | 0.70 | | 0.60 | 0.60 | | 0.60 | 0.60 | | 0.60 | 0.60 | | 0.65 | 0.65 | | 0.68 | 0.68 | | 0.68 | 0.68 | | 0.43 | 0.43 | |
| Pacú | Kg. | n.i.o. | n.i.o. | | 30.00 | 32.50 | 8.33 | 25.00 | 25.00 | | 28.00 | 28.00 | | 30.00 | 30.00 | | n.i.o. | n.i.o. | | n.i.o. | n.i.o. | | 24.50 | 24.50 | | 30.83 | 30.83 | |
| Pejerrey | Kg. | 49.57 | 49.57 | | 49.57 | 49.57 | | 60.00 | 60.00 | | n.i.o. | n.i.o. | | 41.74 | 41.74 | | n.i.o. | n.i.o. | | n.i.o. | n.i.o. | | n.i.o. | n.i.o. | | n.i.o. | n.i.o. | |
| Surubí | Kg. | n.i.o. | n.i.o. | | 40.00 | 43.50 | 8.75 | 40.00 | 40.00 | | 35.00 | 35.00 | | 30.00 | 30.00 | | n.i.o. | n.i.o. | | n.i.o. | n.i.o. | | 24.50 | 24.50 | | 30.00 | 30.00 | |
| Trucha | Kg. | 25.22 | 25.22 | | 24.78 | 27.96 | 12.83 | 35.00 | 35.00 | | n.i.o. | n.i.o. | | 31.30 | 31.30 | | n.i.o. | n.i.o. | | n.i.o. | n.i.o. | | n.i.o. | n.i.o. | | n.i.o. | n.i.o. | |

REFERENCIA:



Alza



Baja



Se mantiene

n.i.o.: No Ingreso Oferta

Fuente: OAP-MDRyT

PRECIOS MAYORISTA DE PRODUCTOS AGROPECUARIOS Y AGROINDUSTRIALES

| PRODUCTOS Y SUS CARACTERISTICAS | UNIDAD | EI ALTO | | | LA PAZ | | | COCHABAMBA | | | SANTA CRUZ | | | ORURO | | | SUCRE | | | POTOSI | | | COBIJA | | | TRINIDAD | | |
|-------------------------------------|----------------|----------|----------|-------|----------|----------|------|------------|----------|------|------------|----------|-------|----------|----------|------|----------|----------|------|----------|----------|------|----------|----------|------|----------|----------|------|
| | | 30-05-19 | 31-05-19 | VAR% | 30-05-19 | 31-05-19 | VAR% | 30-05-19 | 31-05-19 | VAR% | 30-05-19 | 31-05-19 | VAR% | 30-05-19 | 31-05-19 | VAR% | 30-05-19 | 31-05-19 | VAR% | 30-05-19 | 31-05-19 | VAR% | 30-05-19 | 31-05-19 | VAR% | 30-05-19 | 31-05-19 | VAR% |
| GRANOS - AGROINDUSTRIALES | | | | | | | | | | | | | | | | | | | | | | | | | | | | |
| Aceite vegetal a granel | Lt. | 7.50 | 7.50 | | 7.75 | 7.75 | | 8.00 | 8.00 | | 7.25 | 7.25 | | 7.75 | 7.75 | | 7.10 | 7.10 | | 9.00 | 9.00 | | n.i.o. | n.i.o. | | 9.00 | 9.00 | |
| Aceite vegetal envasado | BIDON 900 cc. | 10.50 | 10.50 | | 10.42 | 10.42 | | 10.80 | 10.80 | | 9.16 | 9.16 | | 10.42 | 10.42 | | 10.50 | 10.50 | | 11.00 | 11.00 | | n.i.o. | n.i.o. | | 8.30 | 8.30 | |
| Aceite vegetal envasado IMPORTADO | BIDON 900 cc. | 7.20 | 7.20 | | 8.10 | 8.10 | | n.i.o. | n.i.o. | | 7.50 | 7.50 | | 8.10 | 8.10 | | 9.00 | 9.00 | | 7.50 | 7.50 | | 6.90 | 6.90 | | 8.00 | 8.00 | |
| Amaranto | 46 Kg. | n.i.o. | n.i.o. | | n.i.o. | n.i.o. | | n.i.o. | n.i.o. | | n.i.o. | n.i.o. | | n.i.o. | n.i.o. | | n.i.o. | n.i.o. | | n.i.o. | n.i.o. | | n.i.o. | n.i.o. | | n.i.o. | n.i.o. | |
| Arroz de primera | qq. | 303.33 | 303.33 | | 315.00 | 315.00 | | 285.00 | 285.00 | | 285.00 | 285.00 | | 290.00 | 290.00 | | 265.00 | 265.00 | | 260.00 | 260.00 | | n.i.o. | n.i.o. | | 185.00 | 185.00 | |
| Arroz económico | qq. | 200.00 | 200.00 | | 215.00 | 215.00 | | 207.50 | 207.50 | | 192.50 | 192.50 | | 220.00 | 220.00 | | 180.00 | 180.00 | | 200.00 | 200.00 | | n.i.o. | n.i.o. | | 162.50 | 162.50 | |
| Arroz de segunda | qq. | 262.50 | 262.50 | | 260.00 | 260.00 | | 250.00 | 250.00 | | 228.75 | 228.75 | | 250.00 | 250.00 | | 245.00 | 245.00 | | 230.00 | 230.00 | | n.i.o. | n.i.o. | | 170.00 | 170.00 | |
| Arroz de primera IMPORTADO | qq. | 213.90 | 213.90 | | 210.00 | 210.00 | | 230.00 | 230.00 | | 272.17 | 272.17 | | 230.00 | 230.00 | | 220.80 | 220.80 | | n.i.o. | n.i.o. | | 214.67 | 214.67 | | 276.00 | 276.00 | |
| Azúcar blanco | qq. | 160.00 | 160.00 | | 155.00 | 155.00 | | 155.00 | 155.00 | | 155.00 | 155.00 | | 170.00 | 170.00 | | 160.00 | 160.00 | | 165.00 | 165.00 | | n.i.o. | n.i.o. | | 217.50 | 217.50 | |
| Azúcar blanco IMPORTADO | SACO qq. | n.i.o. | n.i.o. | | n.i.o. | n.i.o. | | n.i.o. | n.i.o. | | n.i.o. | n.i.o. | | n.i.o. | n.i.o. | | n.i.o. | n.i.o. | | n.i.o. | n.i.o. | | 173.27 | 173.27 | | n.i.o. | n.i.o. | |
| Café molido | Kg. | n.i.o. | n.i.o. | | 42.00 | 42.00 | | 40.00 | 40.00 | | 38.00 | 38.00 | | 45.00 | 45.00 | | n.i.o. | n.i.o. | | 40.00 | 40.00 | | n.i.o. | n.i.o. | | n.i.o. | n.i.o. | |
| Café en grano (Mediano) | qq. | n.i.o. | n.i.o. | | n.i.o. | n.i.o. | | n.i.o. | n.i.o. | | n.i.o. | n.i.o. | | n.i.o. | n.i.o. | | n.i.o. | n.i.o. | | n.i.o. | n.i.o. | | n.i.o. | n.i.o. | | n.i.o. | n.i.o. | |
| Cebada en grano | @ | 47.50 | 47.50 | | 48.13 | 48.13 | | 35.00 | 35.00 | | n.i.o. | n.i.o. | | 47.50 | 47.50 | | 22.50 | 22.50 | | 25.00 | 25.00 | | n.i.o. | n.i.o. | | n.i.o. | n.i.o. | |
| Charque de llama | Kg. | 54.00 | 54.00 | | 37.67 | 37.67 | | 68.00 | 68.00 | | n.i.o. | n.i.o. | | 120.00 | 120.00 | | 165.00 | 165.00 | | 110.00 | 110.00 | | n.i.o. | n.i.o. | | n.i.o. | n.i.o. | |
| Chuña (Mediano) | qq. | 352.50 | 352.50 | | 365.00 | 365.00 | | 370.00 | 370.00 | | 400.00 | 400.00 | | 300.00 | 300.00 | | 560.00 | 560.00 | | 470.00 | 470.00 | | n.i.o. | n.i.o. | | 815.00 | 815.00 | |
| Fideo | @ | 72.00 | 72.00 | | 75.00 | 75.00 | | 70.00 | 70.00 | | 73.00 | 73.00 | | 78.00 | 78.00 | | 70.00 | 70.00 | | 70.00 | 70.00 | | 90.00 | 90.00 | | 75.00 | 75.00 | |
| Frejol Negro (Mediano) | qq. | 390.00 | 390.00 | | 375.00 | 375.00 | | 360.00 | 360.00 | | 230.00 | 230.00 | | n.i.o. | n.i.o. | | 275.00 | 275.00 | | n.i.o. | n.i.o. | | n.i.o. | n.i.o. | | n.i.o. | n.i.o. | |
| Girasol (Pequeño color café rayado) | qq. | n.i.o. | n.i.o. | | n.i.o. | n.i.o. | | n.i.o. | n.i.o. | | n.i.o. | n.i.o. | | n.i.o. | n.i.o. | | n.i.o. | n.i.o. | | n.i.o. | n.i.o. | | n.i.o. | n.i.o. | | n.i.o. | n.i.o. | |
| Harina blanca | 46 Kg. | 180.00 | 180.00 | | 178.89 | 178.89 | | 174.80 | 174.80 | | 184.00 | 184.00 | | n.i.o. | n.i.o. | | n.i.o. | n.i.o. | | n.i.o. | n.i.o. | | n.i.o. | n.i.o. | | 215.00 | 215.00 | |
| Harina blanca IMPORTADO | SACO 46 Kg. | 161.00 | 161.00 | | 163.76 | 163.76 | | 165.60 | 165.60 | | 170.20 | 170.20 | | 165.60 | 165.60 | | 170.20 | 170.20 | | 163.30 | 163.30 | | 214.06 | 214.06 | | 203.32 | 203.32 | |
| Leche fluida | BIDON 946 ml. | 5.70 | 5.70 | | 5.70 | 5.70 | | 5.70 | 5.70 | | 5.70 | 5.70 | | 5.60 | 5.60 | | 5.50 | 5.50 | | 6.00 | 6.00 | | n.i.o. | n.i.o. | | 5.88 | 5.88 | |
| Leche en polvo | LATA 2500 grs. | 150.00 | 150.00 | | 150.00 | 150.00 | | 160.00 | 160.00 | | 150.00 | 150.00 | | 163.00 | 163.00 | | 155.00 | 155.00 | | 155.00 | 160.00 | 3.23 | 165.00 | 165.00 | | 167.50 | 167.50 | |
| Manteca de cerdo IMPORTADO | LATA 17 Kg. | 210.00 | 210.00 | | 215.00 | 215.00 | | 217.00 | 217.00 | | 215.00 | 215.00 | | 220.00 | 220.00 | | 215.00 | 215.00 | | 200.00 | 200.00 | | n.i.o. | n.i.o. | | n.i.o. | n.i.o. | |
| Manteca vegetal | CAJA 17 Kg. | 215.00 | 215.00 | | 212.00 | 212.00 | | 225.00 | 225.00 | | 220.00 | 217.50 | -1.14 | 200.00 | 200.00 | | 210.00 | 210.00 | | 220.00 | 220.00 | | n.i.o. | n.i.o. | | 220.00 | 220.00 | |
| Maní con cáscara rojo | qq. | 371.67 | 351.67 | -5.38 | 395.00 | 395.00 | | 430.00 | 430.00 | | 350.00 | 350.00 | | 457.50 | 457.50 | | 370.00 | 370.00 | | 440.00 | 440.00 | | n.i.o. | n.i.o. | | n.i.o. | n.i.o. | |
| Maíz Blanco (Grande) | qq. | 351.25 | 351.25 | | 440.00 | 440.00 | | 400.00 | 400.00 | | 400.00 | 400.00 | | 340.00 | 340.00 | | 240.00 | 240.00 | | 320.00 | 320.00 | | n.i.o. | n.i.o. | | n.i.o. | n.i.o. | |
| Maíz amarillo duro | qq. | 117.50 | 117.50 | | 100.00 | 100.00 | | 80.00 | 80.00 | | 60.00 | 60.00 | | 77.50 | 77.50 | | 75.00 | 75.00 | | 120.00 | 120.00 | | 80.50 | 80.50 | | 85.00 | 85.00 | |
| Maíz amarillo duro IMPORTADO | qq. | n.i.o. | n.i.o. | | n.i.o. | n.i.o. | | n.i.o. | n.i.o. | | n.i.o. | n.i.o. | | n.i.o. | n.i.o. | | n.i.o. | n.i.o. | | n.i.o. | n.i.o. | | n.i.o. | n.i.o. | | n.i.o. | n.i.o. | |
| Quinoa Real | qq. | 800.00 | 780.00 | -2.50 | n.i.o. | n.i.o. | | 800.00 | 800.00 | | n.i.o. | n.i.o. | | 545.00 | 545.00 | | n.i.o. | n.i.o. | | 680.00 | 680.00 | | n.i.o. | n.i.o. | | n.i.o. | n.i.o. | |
| Sorgo | qq. | n.i.o. | n.i.o. | | 100.00 | 100.00 | | 60.00 | 60.00 | | 50.00 | 50.00 | | 80.00 | 80.00 | | 62.50 | 62.50 | | 100.00 | 100.00 | | n.i.o. | n.i.o. | | n.i.o. | n.i.o. | |
| Soya en grano | qq. | 200.00 | 200.00 | | 205.00 | 205.00 | | 230.00 | 230.00 | | 150.00 | 150.00 | | n.i.o. | n.i.o. | | 190.00 | 190.00 | | n.i.o. | n.i.o. | | n.i.o. | n.i.o. | | n.i.o. | n.i.o. | |
| Sésamo (Escobero) | qq. | n.i.o. | n.i.o. | | n.i.o. | n.i.o. | | 780.00 | 780.00 | | n.i.o. | n.i.o. | | n.i.o. | n.i.o. | | n.i.o. | n.i.o. | | n.i.o. | n.i.o. | | n.i.o. | n.i.o. | | n.i.o. | n.i.o. | |
| Trigo en grano | qq. | 220.00 | 220.00 | | 230.00 | 230.00 | | 250.00 | 250.00 | | n.i.o. | n.i.o. | | n.i.o. | n.i.o. | | 145.00 | 145.00 | | 160.00 | 160.00 | | n.i.o. | n.i.o. | | n.i.o. | n.i.o. | |
| Trigo pelado | qq. | 250.00 | 250.00 | | 275.00 | 275.00 | | 340.00 | 340.00 | | 250.00 | 250.00 | | 315.00 | 315.00 | | 205.00 | 205.00 | | 320.00 | 320.00 | | n.i.o. | n.i.o. | | n.i.o. | n.i.o. | |
| Tunta | qq. | 860.00 | 860.00 | | 1010.00 | 1010.00 | | 730.00 | 730.00 | | 720.00 | 720.00 | | 1040.00 | 1040.00 | | n.i.o. | n.i.o. | | n.i.o. | n.i.o. | | n.i.o. | n.i.o. | | n.i.o. | n.i.o. | |
| Tunta . IMPORTADO | 50 Kg. | 1116.67 | 1116.67 | | 1140.00 | 1140.00 | | 1010.00 | 1010.00 | | 869.57 | 869.57 | | 1200.00 | 1200.00 | | n.i.o. | n.i.o. | | n.i.o. | n.i.o. | | n.i.o. | n.i.o. | | n.i.o. | n.i.o. | |

Nota: El precio de pollo que se reflejan en el boletín diario correspondiente a la ciudad de Tarija, pertenece a la producción local.

REFERENCIA:

Alza
 Baja
 Se mantiene
 n.i.o.: No Ingreso Oferta

Fuente: OAP-MDRyT

PRECIOS MAYORISTAS DE LA CARNE DE POLLO ENTERO EVISCERADO Y AZÚCAR BLANCO

31 DE MAYO DE 2019

CARNE DE POLLO — AGENCIA

| CIUDAD | SOFÍA | IMBA | ALG | PIO RICO | PROMEDIO |
|------------|--------|--------|--------|----------|----------|
| EI ALTO | 14.00 | 14.00 | n.i.o. | 13.90 | 13,97 |
| LA PAZ | 14.00 | 13.75 | n.i.o. | 13.90 | 13,88 |
| COCHABAMBA | 14.00 | 14.00 | 14.00 | 12.70 | 13,68 |
| SANTA CRUZ | 13.50 | 13.50 | n.i.o. | n.i.o. | 13,50 |
| ORURO | 13.50 | 13.50 | 13.80 | 13.50 | 13,58 |
| SUCRE | n.i.o. | 14.00 | n.i.o. | 14.50 | 14,25 |
| POTOSI | n.i.o. | 15.00 | 15.00 | n.i.o. | 15,00 |
| TRINIDAD | 14.50 | n.i.o. | n.i.o. | n.i.o. | 14,50 |

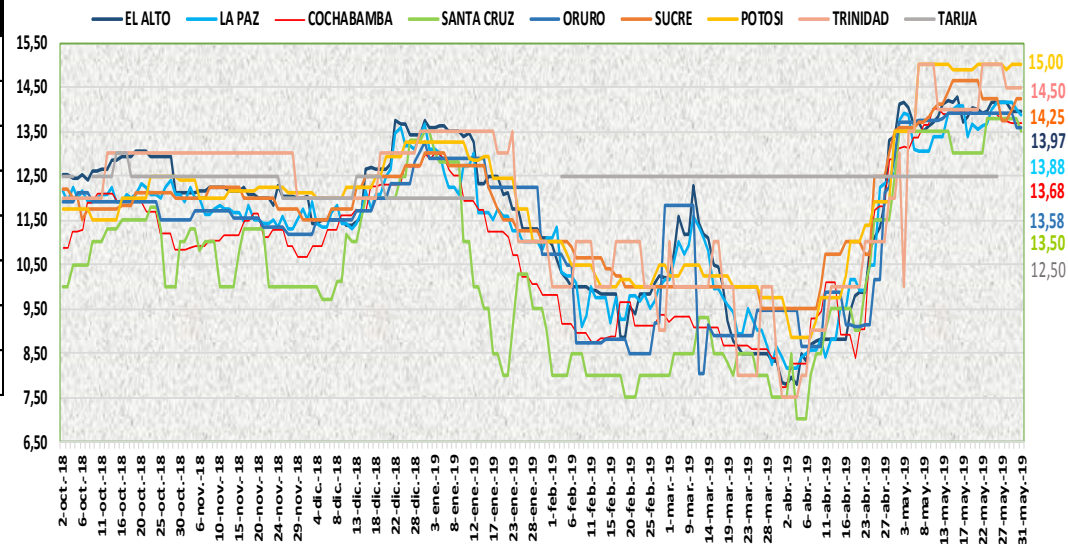

En esta jornada bajó el precio de la carne de pollo entero eviscerado en las ciudades de La Paz y Santa Cruz de las marcas IMBA, PIO RICO y SOFIA debido al buen abastecimiento y se va normalizando el peso requerido de los pollos para su comercialización.

31 DE MAYO DE 2019

AZUCAR BLANCO — MARCAS

| CIUDAD | LA BELGICA | | UNAGRO | | GUABIRÁ | | SAN AURELIO | | BERMEJO | |
|------------|------------|--------|--------|--------|---------|--------|-------------|--------|---------|--------|
| | Bs/qq | Bs/Kg | Bs/qq | Bs/Kg | Bs/qq | Bs/Kg | Bs/qq | Bs/Kg | Bs/qq | Bs/Kg |
| EI ALTO | 163.33 | 3.55 | n.i.o. | n.i.o. | n.i.o. | n.i.o. | 160.00 | 3.48 | n.i.o. | n.i.o. |
| LAPAZ | 159.33 | 3.46 | n.i.o. | n.i.o. | n.i.o. | n.i.o. | 155.00 | 3.37 | n.i.o. | n.i.o. |
| COCHABAMBA | 155.00 | 3.37 | 160.00 | 3.48 | 165.00 | 3.59 | 155.00 | 3.37 | n.i.o. | n.i.o. |
| SANTA CRUZ | n.i.o. | n.i.o. | n.i.o. | n.i.o. | 205.00 | 4.46 | 155.00 | 3.37 | n.i.o. | n.i.o. |
| ORURO | n.i.o. | n.i.o. | 170.00 | 3.70 | n.i.o. | n.i.o. | 170.00 | 3.70 | 175.00 | 3.80 |
| SUCRE | n.i.o. | n.i.o. | n.i.o. | n.i.o. | n.i.o. | n.i.o. | 155.00 | 3.37 | 170.00 | 3.70 |
| TARIJA | n.i.o. | n.i.o. | n.i.o. | n.i.o. | n.i.o. | n.i.o. | n.i.o. | n.i.o. | 160.00 | 3.48 |
| POTOSI | n.i.o. | n.i.o. | n.i.o. | n.i.o. | n.i.o. | n.i.o. | 165.00 | 3.59 | 175.00 | 3.80 |
| TRINIDAD | n.i.o. | n.i.o. | 215.00 | 4.67 | 220.00 | 4.78 | n.i.o. | n.i.o. | n.i.o. | n.i.o. |

En esta jornada subió de precio el azúcar de la marca LA BELGICA en la ciudad de La Paz debido a que no esta llegando mucho de esta marca. Bajó de precio de la marca SAN AURELIO en la ciudad de Sucre debido al buen abastecimiento.

REFERENCIA:

Alza (Red square) Baja (Green square) Se mantiene (Yellow square)

n.i.o.: No Ingreso Oferta

Fuente: OAP-MDRyT

COMENTARIOS DE PRODUCTOS AGROPECUARIOS Y AGROINDUSTRIALES

El Alto. - Subieron de precio; la papa desiré de Culpina, la arveja de Palca y de Sorata-Temusia debido a la poca oferta. Bajaron de precio; la cebolla seca de Mizque, la cebolla seca de Perú, la caja de tomate bola perita de Luribay y Sapahaqui, la naranja criolla de Alto Beni, el maní con cascara rojo de Tarija, la quinua real de Ayo Ayo debido al buen abastecimiento. Nota. - Hoy no se vio en el mercado uva blanca importada por esta razón no se reporta.

La Paz. - Subieron de precio; el haba de Copacabana, la arveja, el locoto y el tomate las cuales ingresan de Cochabamba y Palca esto es por el incremento en su demanda, la carne de pescado como ser la trucha, el pacú y el surubí debido a un ligero incremento en su demanda y al poco abastecimiento, la banana cavendish, la lima y la naranja criolla de Alto Beni, la papa holandesa del Perú por la buena demanda, azúcar de la marca BELGICA debido al poco ingreso. Bajaron de precio; la papa desiré de Culpina, el limón tahití de Yapacani, la mandarina criolla y la toronja rubí de Alto Beni por la buena oferta, la carne de pollo por el buen abastecimiento y a la baja demanda, el pimentón de Cochabamba, la vainita de Palca, el tomate de Perú por ser productos de anteriores ingresos.

Cochabamba. - Subieron de precio; el maíz choclo de Luribay, pimentón de Saipina, el nabo que ingreso de Vinto por la buena demanda, la frutilla de Pojo debido a que hoy se está comercializando solo con remanentes.

Santa Cruz. - Bajaron de precio; la carne de pollo ha sufrido un descenso esta mañana por un leve aumento en la oferta ya que poco a poco las nuevas cargas estarían alcanzando el peso comercial requerido en el mercado, la manteca vegetal, la arveja verde, la cebolla verde, la vainita, la zanahoria de Cochabamba esto es por el buen abastecimiento.

Oruro. - Subieron de precio; la cebolla verde, la cebolla cabeza y el haba de Paria esto es por la conclusión de la cosecha. Nota. - Llego sandia de Cochabamba.

Sucre. - Subieron de precio; la arveja de Cochabamba, la cebolla cabeza de Cochabamba y Santa Cruz, la lechuga de Chuquisaca, la lima y la toronja de Santa Cruz por la regular oferta de estos productos. Bajaron de precio; el azúcar de la marca SAN AURELIO de Santa Cruz, la cebolla verde de Potosí y Chuquisaca, el locoto de Cochabamba, la zanahoria esto es por el ingreso en gran cantidad de estos productos.

Potosí. - Subieron de precio; la leche en polvo PIL de Cochabamba debido a la reducción de la oferta en el mercado, la arveja de Luribay, Betanzos y Tarija, la cebolla cola verde de Betanzos, el haba verde de Puna y Betanzos, el locoto de Colomi, la lechuga de Potosí y Tarija, la zanahoria de Betanzos y las Carreras, la cebolla cola verde esto es por la poca oferta que se tiene de estos productos. Bajaron de precio; la oca procedente de Potosí y Cochabamba, el tomate de Tarija, el limón tahití de Alto Ben, la mandarina japonesa, la mandarina Encoré, la toronja y la piña de Yapacani, la piña de Colomi, la naranja criolla de Tarija debido a la mejora en su oferta.

Cobija. - Subieron de precio; la cebolla cabeza de Perú Puerto Maldonado, este nuevo precio de da por la baja oferta, desde la zona de producción. Bajo de precio; la caja de 45 libras de tomate perita híbrido de Perú-Puerto Maldonado, esto desde el lugar de origen del producto.