

N° 0197

BOLETIN DIARIO DE PRECIOS MAYORISTA

Sábado, 31 de Agosto de 2019

PRODUCTOS Y SUS CARACTERISTICAS	UNIDAD	EI ALTO			LA PAZ			COCHABAMBA			SANTA CRUZ			ORURO			TARIJA			SUCRE			POTOSI			COBIJA			TRINIDAD		
		30-08-19	31-08-19	VAR %	30-08-19	31-08-19	VAR %	30-08-19	31-08-19	VAR %	30-08-19	31-08-19	VAR %	30-08-19	31-08-19	VAR %	30-08-19	31-08-19	VAR %	30-08-19	31-08-19	VAR %	30-08-19	31-08-19	VAR %	30-08-19	31-08-19	VAR %			
TUBERCULOS - RAICES																															
Papa Desiree (Mediana)	@	46.25	46.25		43.33	43.33		55.56	55.56		35.50	35.50		42.22	42.22		38.75	38.75		42.50	40.00	-5.88	43.13	43.13		n.i.o.	n.i.o.		61.00	61.00	
Papa Huaycha o Imilla (Mediana)	@	42.22	42.22		40.74	40.74		54.44	52.22	-4.08	48.00	48.00		48.89	48.89		n.i.o.	n.i.o.		46.50	42.50	-8.60	40.00	42.50	6.25	65.00	65.00		61.00	61.00	
Papa Holandesa (Mediana) IMPORTADO	@	46.94	46.94		46.67	46.67		n.i.o.	n.i.o.		n.i.o.	n.i.o.		55.56	55.56		n.i.o.	n.i.o.		n.i.o.	n.i.o.		n.i.o.	n.i.o.		60.00	60.00		n.i.o.	n.i.o.	
Papalisa Cáscara Roja o Amarilla (Mediana)	@	50.00	50.00		45.00	45.00		40.00	40.00		31.00	31.00		42.22	42.22		35.00	35.00		40.00	42.50	6.25	55.00	55.00		n.i.o.	n.i.o.		67.50	67.50	
Yuca (Mediano - Grande)	Kg.	3.15	3.15		n.i.o.	n.i.o.		3.04	3.04		1.65	1.65		5.22	5.22		3.26	3.26		2.61	2.61		n.i.o.	n.i.o.		2.61	2.61		2.93	2.93	
HORTALIZAS																															
Ajo	@	170.00	170.00		157.50	157.50		155.00	157.50	1.61	120.00	120.00		n.i.o.	n.i.o.		125.00	125.00		150.00	150.00		110.00	110.00		172.50	172.50		147.50	147.50	
Ají en Vaina	@	n.i.o.	n.i.o.		n.i.o.	n.i.o.		287.50	287.50		318.33	318.33		n.i.o.	n.i.o.		250.00	250.00		150.00	150.00		230.00	230.00		n.i.o.	n.i.o.		442.50	442.50	
Ají en Vaina IMPORTADO	BOLSA @	350.00	350.00		375.00	377.50	0.67	312.50	312.50		340.00	340.00		350.00	350.00		300.00	300.00		n.i.o.	n.i.o.		n.i.o.	n.i.o.		n.i.o.	n.i.o.		385.00	385.00	
Arveja Verde (Mediana)	@	135.00	135.00		130.00	130.00		110.00	110.00		100.00	100.00		120.00	120.00		87.50	62.50	-28.57	127.50	110.00	-13.73	95.00	90.00	-5.26	110.00	110.00		132.00	132.00	
Cebolla Verde (sin clasificar)	Kg.	3.15	3.10	-1.59	3.15	3.15		2.09	2.09		2.43	2.43		2.03	2.03		1.30	1.30		2.61	1.96	-24.90	3.04	3.04		n.i.o.	n.i.o.		3.15	3.15	
Cebolla cabeza (Mediana)	Kg.	2.61	2.61		3.13	3.13		2.55	2.17	-14.90	2.43	2.43		3.04	3.04		3.26	3.26		3.21	2.93	-8.72	3.04	3.15	3.62	n.i.o.	n.i.o.		4.26	4.26	
Cebolla cabeza (Mediana) IMPORTADO	Kg.	3.37	3.37		4.06	4.06		n.i.o.	n.i.o.		n.i.o.	n.i.o.		n.i.o.	n.i.o.		n.i.o.	n.i.o.		n.i.o.	n.i.o.		n.i.o.	n.i.o.		4.78	4.78		n.i.o.	n.i.o.	
Haba Verde Grande	@	85.00	n.i.o.		100.00	120.00	20.00	80.00	75.00	-6.25	75.00	75.00		85.00	85.00		62.50	62.50		60.00	60.00		100.00	100.00		105.00	105.00		135.00	135.00	
Locoto (Mediano)	Kg.	5.54	n.i.o.		5.36	5.22	-2.61	3.91	3.91		3.04	3.04		3.04	3.04		6.09	6.09		2.72	3.48	27.94	3.48	3.48		n.i.o.	n.i.o.		5.43	5.43	
Maíz Choclo (Mediano)	100 unid.	175.00	n.i.o.		185.00	185.00		180.00	180.00		160.00	160.00		180.00	180.00		n.i.o.	n.i.o.		220.00	220.00		n.i.o.	n.i.o.		n.i.o.	n.i.o.		n.i.o.	n.i.o.	
Nabo (Mediano)	@	28.57	27.22	-4.73	33.33	33.33		20.00	20.00		23.00	23.00		28.33	28.33		12.50	12.50		n.i.o.	n.i.o.		32.50	32.50		82.50	82.50		52.50	52.50	
Pimentón Californiano (sin clasificar)	Kg.	7.26	n.i.o.		6.52	6.52		7.83	7.83		4.35	5.22	20.00	6.96	6.96		4.13	4.13		7.83	8.70	11.11	9.13	9.13		n.i.o.	n.i.o.		11.30	11.30	
Tomate Perita Híbrido (Mediano)	Kg.	1.96	1.96		3.91	3.54	-9.46	1.98	1.98		1.34	1.34		3.42	3.42		1.96	1.96		1.96	1.96		2.93	2.93		n.i.o.	n.i.o.		3.18	3.18	
Tomate Perita Híbrido (Mediano) IMPORTADO	Kg.	2.40	2.40		3.91	3.91		n.i.o.	n.i.o.		n.i.o.	n.i.o.		3.93	3.93		n.i.o.	n.i.o.		n.i.o.	n.i.o.		n.i.o.	n.i.o.		4.89	4.89		n.i.o.	n.i.o.	
Vainita Blanca Arbustiva (sin clasificar)	Kg.	10.43	n.i.o.		8.48	8.48		10.43	10.43		6.09	6.96	14.29	10.43	10.43		8.70	8.70		10.00	10.00		10.43	10.43		9.35	9.78	4.60	11.48	11.48	
Zanahoria (sin clasificar)	Kg.	2.43	2.31	-4.94	1.88	1.93	2.66	1.93	2.03	5.18	1.91	1.91		1.74	1.74		1.85	1.36	-26.49	1.93	1.84	-4.66	2.28	2.17	-4.82	5.22	5.22		4.35	4.35	
Zapallo .	Kg.	1.74	1.74		2.07	2.07		1.96	1.96		1.47	1.47		2.17	2.17		1.96	1.96		2.61	2.61		2.17	2.17		n.i.o.	n.i.o.		3.70	3.70	

REFERENCIA:

■ Alza ■ Baja ■ Se mantiene n.i.o.: No Ingreso Oferta

Fuente: OAP-MDRyT

PRECIOS MAYORISTA DE PRODUCTOS AGROPECUARIOS Y AGROINDUSTRIALES

PRODUCTOS Y SUS CARACTERISTICAS	UNIDAD	EL ALTO			LA PAZ			COCHABAMBA			SANTA CRUZ			ORURO			TARJA			SUCRE			POTOSI			COBIZA			TRINIDAD			
		30-08-19	31-08-19	VAR %	30-08-19	31-08-19	VAR %	30-08-19	31-08-19	VAR %	30-08-19	31-08-19	VAR %	30-08-19	31-08-19	VAR %	30-08-19	31-08-19	VAR %	30-08-19	31-08-19	VAR %	30-08-19	31-08-19	VAR %	30-08-19	31-08-19	VAR %				
FRUTAS																																
Banana Cavendish (Mediana)	100 unid.	28.00	28.00		28.00	28.00		45.00	40.00	-11.11	43.75	43.75		35.00	35.00		45.00	45.00		39.00	39.00		40.00	40.00		70.00	70.00		37.50	37.50		
Damasco (Mediano)	100 unid.	n.i.o.	n.i.o.		n.i.o.	n.i.o.		n.i.o.	n.i.o.		n.i.o.	n.i.o.		n.i.o.	n.i.o.		n.i.o.	n.i.o.		n.i.o.	n.i.o.		n.i.o.	n.i.o.		n.i.o.	n.i.o.		n.i.o.	n.i.o.		
Durazno (Mediano)	100 unid.	n.i.o.	n.i.o.		n.i.o.	n.i.o.		n.i.o.	n.i.o.		n.i.o.	n.i.o.		n.i.o.	n.i.o.		n.i.o.	n.i.o.		n.i.o.	n.i.o.		n.i.o.	n.i.o.		n.i.o.	n.i.o.		n.i.o.	n.i.o.		
Durazno (Mediano) IMPORTADO	100 unid.	n.i.o.	n.i.o.		n.i.o.	n.i.o.		n.i.o.	n.i.o.		n.i.o.	n.i.o.		n.i.o.	n.i.o.		n.i.o.	n.i.o.		n.i.o.	n.i.o.		n.i.o.	n.i.o.		n.i.o.	n.i.o.		n.i.o.	n.i.o.		
Frutilla (sin clasificar)	CAJA 100 unid.	20.00	20.00		n.i.o.	n.i.o.		22.00	22.00		12.22	12.22		n.i.o.	n.i.o.		18.00	18.00		18.00	18.00		n.i.o.	n.i.o.		n.i.o.	n.i.o.		n.i.o.	n.i.o.		
Limón Tahiti (Mediano)	100 unid.	39.00	39.00		40.00	40.00		42.00	42.00		30.00	35.00	16.67	32.50	32.50		25.00	25.00		60.00	60.00		60.00	60.00		n.i.o.	n.i.o.		50.00	50.00		
Limón Sutil (Mediano)	100 unid.	n.i.o.	n.i.o.		n.i.o.	n.i.o.		40.00	40.00		44.00	40.00	-9.09	n.i.o.	n.i.o.		30.00	30.00		30.00	35.00	16.67	37.50	37.50		47.50	47.50		50.00	50.00		
Mandarina Criolla (Mediana)	100 unid.	n.i.o.	n.i.o.		n.i.o.	n.i.o.		n.i.o.	n.i.o.		n.i.o.	n.i.o.		n.i.o.	n.i.o.		20.00	20.00		n.i.o.	n.i.o.		35.00	35.00		55.00	55.00		n.i.o.	n.i.o.		
Mandarina Japonesa (Mediano - Grande)	100 unid.	n.i.o.	n.i.o.		30.00	30.00		n.i.o.	n.i.o.		14.50	15.00	3.45	n.i.o.	n.i.o.		25.00	25.00		30.00	n.i.o.		n.i.o.	n.i.o.		80.00	80.00		40.00	40.00		
Manga Manzana (Mediana)	100 unid.	n.i.o.	n.i.o.		n.i.o.	n.i.o.		n.i.o.	n.i.o.		n.i.o.	n.i.o.		n.i.o.	n.i.o.		n.i.o.	n.i.o.		n.i.o.	n.i.o.		n.i.o.	n.i.o.		n.i.o.	n.i.o.		n.i.o.	n.i.o.		
Manga Manzana (Mediana) IMPORTADO	CAJA 100 unid.	n.i.o.	n.i.o.		n.i.o.	n.i.o.		n.i.o.	n.i.o.		n.i.o.	n.i.o.		n.i.o.	n.i.o.		n.i.o.	n.i.o.		n.i.o.	n.i.o.		n.i.o.	n.i.o.		n.i.o.	n.i.o.		n.i.o.	n.i.o.		
Manzana (Mediana)	100 unid.	n.i.o.	n.i.o.		n.i.o.	n.i.o.		n.i.o.	n.i.o.		n.i.o.	n.i.o.		n.i.o.	n.i.o.		n.i.o.	n.i.o.		n.i.o.	n.i.o.		n.i.o.	n.i.o.		n.i.o.	n.i.o.		n.i.o.	n.i.o.		
Manzana Red Delicious Mapleado (Mediana) IMPORTADO	100 unid.	170.00	n.i.o.		165.00	165.00		160.00	160.00		110.83	110.83		190.00	190.00		190.00	190.00		180.00	180.00		150.00	150.00		147.92	147.92		87.50	87.50		
Naranja Injerto (Mediano)	100 unid.	31.00	31.00		30.00	30.00		22.00	22.00		25.00	25.00		35.00	35.00		27.50	27.50		38.00	38.00		40.00	40.00		50.00	50.00		40.00	40.00		
Naranja Criolla (Mediana)	100 unid.	25.00	25.00		22.50	22.50		25.00	25.00		28.00	28.00		35.00	35.00		25.00	25.00		29.00	35.00	20.69	30.00	30.00		50.00	50.00		n.i.o.	n.i.o.		
Palta Bacon (Mediano)	100 unid.	n.i.o.	n.i.o.		n.i.o.	n.i.o.		n.i.o.	n.i.o.		n.i.o.	n.i.o.		n.i.o.	n.i.o.		380.00	380.00		n.i.o.	n.i.o.		n.i.o.	n.i.o.		n.i.o.	n.i.o.		n.i.o.	n.i.o.		
Papaya Salvietti (Mediana)	100 unid.	600.00	660.00	10.00	650.00	650.00		550.00	600.00	9.09	350.00	350.00		700.00	700.00		500.00	500.00		600.00	600.00		650.00	625.00	-3.85	550.00	550.00		475.00	475.00		
Piña Pucallpa (Mediana)	100 unid.	540.00	540.00		560.00	560.00		450.00	500.00	11.11	275.00	275.00		1000.00	1000.00		800.00	800.00		800.00	800.00		925.00	925.00		520.00	520.00		425.00	425.00		
Plátano (Mediano)	100 unid.	43.50	48.00	10.34	47.50	47.50		60.00	50.00	-16.67	25.00	25.00		45.00	45.00		40.00	40.00		50.00	50.00		85.00	75.00	-11.76	57.50	57.50		30.00	30.00		
Sandia (Mediano)	Kg.	2.61	2.61		2.28	2.50	9.65	2.07	2.07		1.09	1.09		3.04	3.04		n.i.o.	n.i.o.		2.07	2.07		2.61	2.61		1.96	1.96		3.21	3.21		
Toronja Ruby Red (Mediana)	100 unid.	77.50	77.50		72.50	72.50		85.00	90.00	5.88	33.00	33.00		70.00	70.00		45.00	45.00		55.00	55.00		80.00	75.00	-6.25	82.50	82.50		50.00	50.00		
Uva Blanca	Kg.	n.i.o.	n.i.o.		n.i.o.	n.i.o.		n.i.o.	n.i.o.		n.i.o.	n.i.o.		n.i.o.	n.i.o.		n.i.o.	n.i.o.		n.i.o.	n.i.o.		n.i.o.	n.i.o.		n.i.o.	n.i.o.		n.i.o.	n.i.o.		
Uva Negra	Kg.	n.i.o.	n.i.o.		n.i.o.	n.i.o.		n.i.o.	n.i.o.		n.i.o.	n.i.o.		n.i.o.	n.i.o.		n.i.o.	n.i.o.		n.i.o.	n.i.o.		n.i.o.	n.i.o.		n.i.o.	n.i.o.		n.i.o.	n.i.o.		
Uva Negra IMPORTADO	Kg.	10.00	10.00		n.i.o.	n.i.o.		n.i.o.	n.i.o.		n.i.o.	n.i.o.		n.i.o.	n.i.o.		n.i.o.	n.i.o.		n.i.o.	n.i.o.		n.i.o.	n.i.o.		15.00	15.00		n.i.o.	n.i.o.		
Uva Blanca IMPORTADO	Kg.	n.i.o.	n.i.o.		n.i.o.	n.i.o.		n.i.o.	n.i.o.		13.04	13.04		n.i.o.	n.i.o.		n.i.o.	n.i.o.		n.i.o.	n.i.o.		n.i.o.	n.i.o.		n.i.o.	n.i.o.		24.35	n.i.o.	n.i.o.	
CARNES - HUEVOS																																
Carne de Pollo entero eviscerado	Kg.	13.27	13.33	0.45	13.18	13.23	0.38	12.88	12.88		11.00	11.00		13.53	13.53		14.00	14.00		13.75	13.65	-0.73	14.25	14.25		13.00	13.00		14.00	14.00		
Carne de cerdo en gancho	Kg.	18.00	18.00		18.25	18.25		20.00	20.00		16.00	16.00		20.50	20.50		22.00	22.00		17.50	17.00	-2.86	21.00	20.00	-4.76	23.00	23.00		18.50	18.50		
Carne de res en gancho	Kg.	21.50	21.50		21.50	21.50		20.23	20.23		19.00	19.00		24.00	24.00		22.25	22.25		22.75	22.75		21.00	21.00		17.25	17.25		16.50	16.50		
Huevo (Primera Calidad)	unid.	0.80	0.75	-6.25	0.70	0.70		0.60	0.60		0.62	0.62		0.60	0.60		0.60	0.60		0.68	0.68		0.68	0.68		0.68	0.68		0.53	0.53		
Pacú	Kg.	n.i.o.	n.i.o.		30.00	30.00		24.00	24.00		25.00	25.00		30.00	30.00		n.i.o.	n.i.o.		n.i.o.	n.i.o.		n.i.o.	n.i.o.		24.50	24.50		28.50	28.50		
Pejerrey	Kg.	54.06	54.13	0.13	55.65	55.65		60.00	60.00		n.i.o.	n.i.o.		54.43	54.43		n.i.o.	n.i.o.		n.i.o.	n.i.o.		n.i.o.	n.i.o.		n.i.o.	n.i.o.		n.i.o.	n.i.o.		
Surubí	Kg.	n.i.o.	n.i.o.		40.00	40.00		36.00	36.00		30.00	30.00		40.00	40.00		n.i.o.	n.i.o.		n.i.o.	n.i.o.		n.i.o.	n.i.o.		24.50	24.50		27.00	27.00		
Trucha	Kg.	25.22	25.22		30.87	30.87		35.00	35.00		n.i.o.	n.i.o.		31.30	31.30		n.i.o.	n.i.o.		n.i.o.	n.i.o.		n.i.o.	n.i.o.		n.i.o.	n.i.o.		n.i.o.	n.i.o.		

REFERENCIA:



Alza Baja Se mantiene

n.i.o.: No Ingreso Oferta

Fuente: OAP-MDRyT

PRECIOS MAYORISTA DE PRODUCTOS AGROPECUARIOS Y AGROINDUSTRIALES

PRODUCTOS Y SUS CARACTERISTICAS	UNIDAD	EI ALTO			LA PAZ			COCHABAMBA			SANTA CRUZ			ORURO			TARIJA			SUCRE			POTOSI			COBIJA			TRINIDAD		
		30-08-19	31-08-19	VAR%	30-08-19	31-08-19	VAR%	30-08-19	31-08-19	VAR%	30-08-19	31-08-19	VAR%	30-08-19	31-08-19	VAR%	30-08-19	31-08-19	VAR%	30-08-19	31-08-19	VAR%	30-08-19	31-08-19	VAR%	30-08-19	31-08-19	VAR%	30-08-19	31-08-19	VAR%
GRANOS - AGROINDUSTRIALES																															
Aceite vegetal a granel	Lt.	7.50	7.50		7.40	7.40		7.63	7.63		7.25	7.25		7.50	7.50		n.i.o.	n.i.o.		7.00	7.00		7.50	7.50		n.i.o.	n.i.o.		9.00	9.00	
Aceite vegetal envasado	BIDON 900 cc.	10.25	10.25		9.91	9.91		10.42	10.42		9.16	9.16		10.50	10.50		9.30	9.30		10.50	10.50		10.25	10.25		n.i.o.	n.i.o.		6.98	6.98	
Aceite vegetal envasado IMPORTADO	BIDON 900 cc.	7.20	7.20		7.65	7.65		n.i.o.	n.i.o.		7.38	7.38		7.99	7.99		6.75	6.75		6.98	6.98		6.89	6.89		6.60	6.60		7.38	7.38	
Amaranto	46 Kg.	n.i.o.	n.i.o.		n.i.o.	n.i.o.		n.i.o.	n.i.o.		n.i.o.	n.i.o.		n.i.o.	n.i.o.		n.i.o.	n.i.o.		n.i.o.	n.i.o.		n.i.o.	n.i.o.		n.i.o.	n.i.o.		n.i.o.	n.i.o.	
Arroz de primera	qq.	303.33	303.33		311.67	311.67		290.00	290.00		282.50	282.50		290.00	290.00		300.00	300.00		265.00	265.00		280.00	280.00		n.i.o.	n.i.o.		185.00	185.00	
Arroz económico	qq.	200.00	200.00		215.00	215.00		207.50	207.50		168.75	168.75		220.00	220.00		180.00	180.00		180.00	180.00		200.00	200.00		n.i.o.	n.i.o.		162.50	162.50	
Arroz de segunda	qq.	262.50	262.50		260.00	260.00		250.00	250.00		223.75	223.75		250.00	250.00		210.00	210.00		245.00	245.00		240.00	240.00		n.i.o.	n.i.o.		170.00	170.00	
Arroz de primera IMPORTADO	qq.	213.90	213.90		210.00	210.00		230.00	230.00		249.17	249.17		230.00	230.00		202.40	202.40		220.80	220.80		n.i.o.	n.i.o.		214.67	214.67		276.00	276.00	
Azúcar blanco	qq.	170.00	170.00		167.67	167.67		170.00	170.00		160.00	160.00		170.00	170.00		160.00	160.00		150.00	150.00		170.00	170.00		n.i.o.	n.i.o.		217.50	217.50	
Azúcar blanco IMPORTADO	SACO qq.	n.i.o.	n.i.o.		n.i.o.	n.i.o.		n.i.o.	n.i.o.		n.i.o.	n.i.o.		n.i.o.	n.i.o.		n.i.o.	n.i.o.		n.i.o.	n.i.o.		n.i.o.	n.i.o.		168.67	168.67		n.i.o.	n.i.o.	
Café molido	Kg.	n.i.o.	n.i.o.		42.00	42.00		40.00	40.00		40.00	40.00		45.00	45.00		50.00	50.00		n.i.o.	n.i.o.		40.00	40.00		n.i.o.	n.i.o.		n.i.o.	n.i.o.	
Café en grano (Mediano)	qq.	n.i.o.	n.i.o.		n.i.o.	n.i.o.		n.i.o.	n.i.o.		n.i.o.	n.i.o.		n.i.o.	n.i.o.		3986.67	3986.67		n.i.o.	n.i.o.		n.i.o.	n.i.o.		n.i.o.	n.i.o.		n.i.o.	n.i.o.	
Cebada en grano	@	47.50	47.50		49.38	49.38		35.00	35.00		n.i.o.	n.i.o.		45.00	45.00		n.i.o.	n.i.o.		22.50	22.50		27.50	27.50		n.i.o.	n.i.o.		n.i.o.	n.i.o.	
Charque de llama	Kg.	54.00	54.00		n.i.o.	n.i.o.		68.00	68.00		n.i.o.	n.i.o.		120.00	120.00		n.i.o.	n.i.o.		165.00	165.00		110.00	110.00		n.i.o.	n.i.o.		n.i.o.	n.i.o.	
Chufío (Mediano)	qq.	352.50	352.50		365.00	365.00		370.00	370.00		400.00	400.00		320.00	320.00		490.00	490.00		560.00	560.00		470.00	470.00		n.i.o.	n.i.o.		815.00	815.00	
Fideo	@	75.00	75.00		75.00	75.00		70.00	70.00		74.00	74.00		78.00	78.00		75.00	75.00		70.00	70.00		67.50	67.50		90.00	90.00		75.00	75.00	
Frejol Negro (Mediano)	qq.	390.00	390.00		375.00	375.00		360.00	360.00		170.00	170.00		n.i.o.	n.i.o.		n.i.o.	n.i.o.		275.00	275.00		n.i.o.	n.i.o.		n.i.o.	n.i.o.		n.i.o.	n.i.o.	
Girasol (Pequeño color café rayado)	qq.	n.i.o.	n.i.o.		n.i.o.	n.i.o.		n.i.o.	n.i.o.		n.i.o.	n.i.o.		n.i.o.	n.i.o.		n.i.o.	n.i.o.		n.i.o.	n.i.o.		n.i.o.	n.i.o.		n.i.o.	n.i.o.		n.i.o.	n.i.o.	
Harina blanca	46 Kg.	170.00	170.00		182.98	182.98		174.80	174.80		188.60	188.60		n.i.o.	n.i.o.		n.i.o.	n.i.o.		n.i.o.	n.i.o.		n.i.o.	n.i.o.		n.i.o.	n.i.o.		215.00	215.00	
Harina blanca IMPORTADO	SACO 46 Kg.	161.00	161.00		165.60	165.60		165.60	165.60		170.20	170.20		165.60	165.60		165.60	165.60		170.20	170.20		170.20	170.20		202.40	202.40		184.00	184.00	
Leche fluida	BIDON 946 ml.	5.70	5.70		5.70	5.70		5.70	5.70		5.70	5.70		5.60	5.60		4.50	4.50		5.50	5.50		6.00	6.00		n.i.o.	n.i.o.		5.88	5.88	
Leche en polvo	LATA 2500 grs.	150.00	150.00		150.00	150.00		160.00	160.00		150.00	150.00		163.00	163.00		150.00	150.00		155.00	155.00		160.00	155.00	-3.13	165.00	165.00		166.25	166.25	
Manteca de cerdo IMPORTADO	LATA 17 Kg.	210.00	210.00		227.50	227.50		217.00	217.00		180.00	180.00		220.00	220.00		227.50	227.50		215.00	215.00		230.00	230.00		n.i.o.	n.i.o.		n.i.o.	n.i.o.	
Manteca vegetal	CAJA 17 Kg.	215.00	215.00		212.00	212.00		225.00	225.00		215.00	215.00		200.00	200.00		219.00	219.00		210.00	210.00		220.00	220.00		n.i.o.	n.i.o.		217.50	217.50	
Maní con cáscara rojo	qq.	351.67	351.67		360.00	360.00		430.00	430.00		331.25	331.25		457.50	457.50		400.00	400.00		370.00	370.00		420.00	420.00		n.i.o.	n.i.o.		n.i.o.	n.i.o.	
Maíz Blanco (Grande)	qq.	378.75	378.75		430.00	430.00		400.00	400.00		440.00	440.00		360.00	360.00		310.00	310.00		240.00	240.00		280.00	280.00		n.i.o.	n.i.o.		n.i.o.	n.i.o.	
Maíz amarillo duro	qq.	112.50	112.50		115.00	115.00		75.00	75.00		57.50	57.50		95.00	95.00		65.00	65.00		75.00	75.00		120.00	120.00		79.58	79.58		85.00	85.00	
Maíz amarillo duro IMPORTADO	qq.	n.i.o.	n.i.o.		n.i.o.	n.i.o.		n.i.o.	n.i.o.		n.i.o.	n.i.o.		n.i.o.	n.i.o.		n.i.o.	n.i.o.		n.i.o.	n.i.o.		n.i.o.	n.i.o.		n.i.o.	n.i.o.		n.i.o.	n.i.o.	
Quinoa Real	qq.	780.00	780.00		785.00	785.00		750.00	750.00		n.i.o.	n.i.o.		555.00	555.00		n.i.o.	n.i.o.		n.i.o.	n.i.o.		680.00	680.00		n.i.o.	n.i.o.		n.i.o.	n.i.o.	
Sorgo	qq.	n.i.o.	n.i.o.		100.00	100.00		65.00	65.00		45.00	45.00		87.50	87.50		n.i.o.	n.i.o.		62.50	62.50		100.00	100.00		n.i.o.	n.i.o.		n.i.o.	n.i.o.	
Soya en grano	qq.	200.00	200.00		210.00	210.00		230.00	230.00		150.00	150.00		n.i.o.	n.i.o.		n.i.o.	n.i.o.		190.00	190.00		n.i.o.	n.i.o.		n.i.o.	n.i.o.		n.i.o.	n.i.o.	
Sésamo (Escobero)	qq.	n.i.o.	n.i.o.		n.i.o.	n.i.o.		780.00	780.00		n.i.o.	n.i.o.		n.i.o.	n.i.o.		n.i.o.	n.i.o.		n.i.o.	n.i.o.		n.i.o.	n.i.o.		n.i.o.	n.i.o.		n.i.o.	n.i.o.	
Trigo en grano	qq.	220.00	220.00		230.00	230.00		210.00	210.00		n.i.o.	n.i.o.		n.i.o.	n.i.o.		155.00	155.00		145.00	145.00		155.00	155.00		n.i.o.	n.i.o.		n.i.o.	n.i.o.	
Trigo pelado	qq.	250.00	250.00		275.00	275.00		340.00	340.00		253.75	253.75		315.00	315.00		245.00	245.00		205.00	205.00		320.00	320.00		n.i.o.	n.i.o.		n.i.o.	n.i.o.	
Tunta	qq.	840.00	840.00		1010.00	1010.00		730.00	730.00		700.00	700.00		1040.00	1040.00		960.00	960.00		n.i.o.	n.i.o.		n.i.o.	n.i.o.		n.i.o.	n.i.o.		n.i.o.	n.i.o.	
Tunta . IMPORTADO	50 Kg.	1116.67	1116.67		1130.00	1130.00		1010.00	1010.00		847.83	847.83		1200.00	1200.00		n.i.o.	n.i.o.		n.i.o.	n.i.o.		n.i.o.	n.i.o.		n.i.o.	n.i.o.		n.i.o.	n.i.o.	

Nota: El precio de pollo que se reflejan en el boletín diario correspondiente a la ciudad de Tarija, pertenece a la producción local.

REFERENCIA: ■ Alza ■ Baja ■ Se mantiene n.i.o.: No Ingreso Oferta

Fuente: OAP-MDRyT

PRECIOS MAYORISTAS DE LA CARNE DE POLLO ENTERO EVISCERADO Y AZÚCAR BLANCO

31 DE AGOSTO DE 2019

CARNE DE POLLO — AGENCIA

CIUDAD	SOFÍA	IMBA	ALG	PIO RICO	PROMEDIO
EI ALTO	13.00	14.00	n.i.o.	13.00	13,33
LA PAZ	12.80	13.80	n.i.o.	13.10	13,23
COCHABAMBA	13.00	13.50	13.00	12.00	12,88
SANTA CRUZ	11.00	11.00	n.i.o.	n.i.o.	11,00
ORURO	13.50	14.00	13.40	13.20	13,52
SUCRE	n.i.o.	13.50	n.i.o.	13.80	13,65
POTOSI	n.i.o.	14.50	14.00	n.i.o.	14,25
TRINIDAD	14.00	n.i.o.	n.i.o.	n.i.o.	14,00

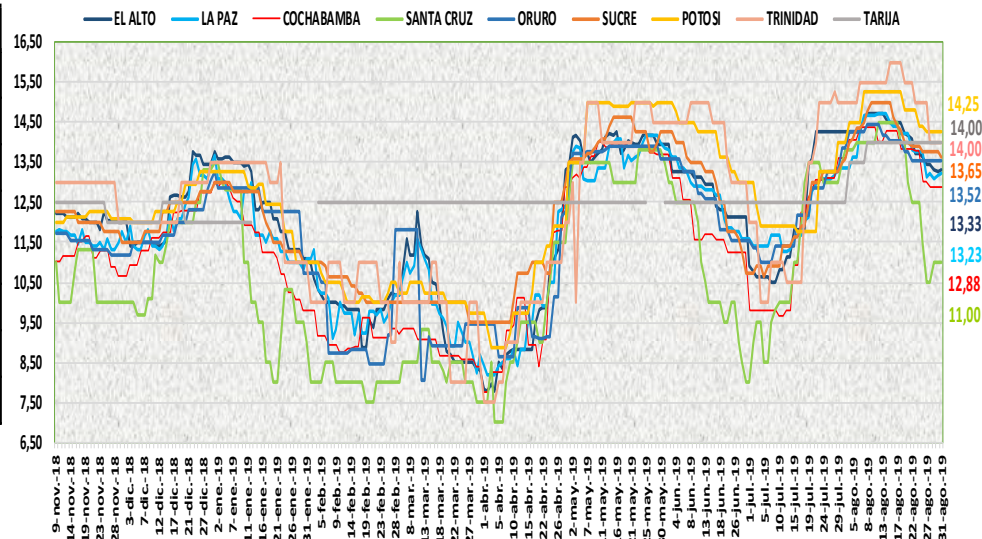

ciudad de El Alto, La Paz y Sucre de las marcas SOFIA y PIO RICO debido a la buena demanda. Bajó de precio en las ciudades de La Paz y Sucre de la marca IMBA a causa de la variabilidad de precios.

31 DE AGOSTO DE 2019

AZUCAR BLANCO — MARCAS

CIUDAD	LA BELGICA		UNAGRO		GUABIRÁ		SAN AURELIO		BERMEJO	
	Bs/qq	Bs/Kg	Bs/qq	Bs/Kg	Bs/qq	Bs/Kg	Bs/qq	Bs/Kg	Bs/qq	Bs/Kg
EI ALTO	168.00	3.65	n.i.o.	n.i.o.	n.i.o.	n.i.o.	170.00	3.70	n.i.o.	n.i.o.
LA PAZ	175.00	3.80	n.i.o.	n.i.o.	n.i.o.	n.i.o.	167.67	3.65	n.i.o.	n.i.o.
COCHABAMBA	170.00	3.70	170.00	3.70	170.00	3.70	170.00	3.70	n.i.o.	n.i.o.
SANTA CRUZ	n.i.o.	n.i.o.	n.i.o.	n.i.o.	205.00	4.46	160.00	3.48	n.i.o.	n.i.o.
ORURO	n.i.o.	n.i.o.	170.00	3.70	n.i.o.	n.i.o.	170.00	3.70	180.00	3.91
SUCRE	n.i.o.	n.i.o.	n.i.o.	n.i.o.	n.i.o.	n.i.o.	150.00	3.26	160.00	3.48
TARIJA	n.i.o.	n.i.o.	n.i.o.	n.i.o.	n.i.o.	n.i.o.	n.i.o.	n.i.o.	160.00	3.48
POTOSI	n.i.o.	n.i.o.	n.i.o.	n.i.o.	n.i.o.	n.i.o.	170.00	3.70	187.50	4.08
TRINIDAD	n.i.o.	n.i.o.	215.00	4.67	220.00	4.78	n.i.o.	n.i.o.	n.i.o.	n.i.o.

De acuerdo al reporte de esta jornada se mantiene estable el precio del azúcar blanco en sus diferentes marcas en las ocho ciudades capitales.

REFERENCIA:

Alza (Red) Baja (Green) Se mantiene (Yellow)

n.i.o.: No Ingreso Oferta

Fuente: OAP-MDRyT

COMENTARIOS DE PRODUCTOS AGROPECUARIOS Y AGROINDUSTRIALES

El Alto. - Subieron de precio; papaya de Alto Beni, carne de pollo marca PIO LINDO debido al aumento de la demanda. Nota. - Los productos haba verde, arveja blanca, lechuga, locoto, vainita, choclo, pimentón no se encontró a precio mayorista en el mercado de abasto.

La Paz. - Subieron de precio; La sandía mediana de Alto Beni, haba de Cochabamba, zanahoria de Mizque, la carne de pollo en sus marcas SOFIA y PIO RICO, ají de Perú esto debido a la buena afluencia de personas por fin de semana y el día del peatón que se avecina. Bajó de precio; locoto de Charazani, tomate de Cochabamba y pollo IMBA, el nivel de oferta de estos productos es bueno.

Cochabamba. – Subió de precio; la zanahoria que ingreso desde Sipe Sipe y Mizque esto se debe a que ingresa con muy buena calidad, el ajo que ingresa de Capinota ya que la calidad y tamaño son muy buenos. Bajaron de precio; la lechuga que ingresa desde el valle bajo y es por esta razón que existe buena oferta; la cebolla cabeza de Mizque y el haba que hoy ingreso desde Colomi por la buena oferta.

Santa Cruz. - Subió de precio; Pimentón y vainita. Informa el productor que ha llegado muy baja oferta y que sigue dañada la producción debido a las heladas de las anteriores semanas.

Sucre. - Subieron de precio; locoto de Cochabamba, pimentón de Santa Cruz y Cochabamba, papalisa de Cochabamba, el limón sutil de Chuquisaca, naranja criolla de Chuquisaca, la carne de pollo PIO RICO por la regular oferta que presenta estos productos. Bajaron de precio; arveja de Cochabamba y Santa Cruz, cebolla verde y zanahoria de Potosí y Chuquisaca por la llegada en buena cantidad de estos productos, la cebolla cabeza de Cochabamba, la lechuga crespa, papa Desiré de Chuquisaca y Potosí, la papa huaycha de Ravelo a causa de la buena oferta, la carne de pollo IMBA de Cochabamba debido a la regular demanda, la carne de cerdo en gancho por la buena oferta y regular demanda que tiene este producto. Nota. - se deja de registrar mandarina japonesa por la bajísima oferta siendo su venta ya en poca cantidad al detalle.

Tarija. - Bajaron de precio; Arveja verde verde de procedencia de Entre Ríos (La Moreta) y Uriondo, Zanahoria de procedencia de Tomayapo (El Puente), Tarija y Villa de San Lorenzo por un alto ingreso.

Potosí. - Subieron de precio; La papa huaycha de Potosí y Cochabamba, cebolla cabeza de Cochabamba y la lechuga de Potosí y Tarija, debido a la reducción de la oferta y la variabilidad de precios. Bajaron de precio; arveja de Santa Cruz, Tarija y Potosí y la zanahoria de Las Carreras (Chuquisaca), plátano de La Paz y Cochabamba, la papaya de La Paz y la toronja de Santa Cruz y Tarija, carne de cerdo en gancho de Potosí y Chuquisaca, leche en polvo marca PIL de Cochabamba, debido a la mejora de la oferta en el mercado.

Cobija. - Subieron de precio; Vainita Blanca Arbustiva (sin clasificar) de Perú (Puerto Maldonado) esto debido a la presencia de producto fresco en la oferta, especialmente subió de precio en la feria del mercado Abasto, donde es concurrido por la mayoría de la población en general. Ingreso al mercado: Uva Blanca de Perú (Puerto Maldonado)