

# BOLETIN DE PRECIOS



N.º 004

BOLETIN DIARIO DE PRECIOS MAYORISTA

Lunes, 07 de Marzo de 2022

PRODUCTOS Y SUS CARACTERISTICAS	UNIDAD	EI ALTO			LA PAZ			COCHABAMBA			SANTA CRUZ			ORURO			TARIJA			SUCRE			POTOSI			COBIJA			TRINIDAD		
		04-03-22	07-03-22	VAR%	04-03-22	07-03-22	VAR%	04-03-22	07-03-22	VAR%	04-03-22	07-03-22	VAR%	04-03-22	07-03-22	VAR%	04-03-22	07-03-22	VAR%	04-03-22	07-03-22	VAR%	04-03-22	07-03-22	VAR%	04-03-22	07-03-22	VAR%			
<b>TUBERCULOS - RAICES</b>																															
Papa Desiree (Mediana)	@	39.17	35.63	-9.04	40.00	39.00	-2.50	31.11	33.33	7.14	38.00	32.00	-15.79	35.25	31.25	-11.35	28.75	28.75		35.00	36.63	4.66	27.50	28.75	4.55	n.i.o.	n.i.o.		47.00	47.00	
Papa Huaycha o Imilla (Mediana)	@	33.83	34.58	2.22	35.50	35.50		34.63	34.44	-0.55	32.00	32.00		35.56	35.00	-1.57	n.i.o.	n.i.o.		34.50	35.67	3.39	37.50	37.50		61.10	70.00	14.57	46.00	46.00	
Papa Holandesa (Mediana) IMPORTADO	@	49.50	49.50		50.00	50.00		n.i.o.	n.i.o.		55.35	54.50	-1.54	n.i.o.	n.i.o.		n.i.o.	n.i.o.		n.i.o.	n.i.o.		n.i.o.	n.i.o.		57.50	60.00	4.35	48.00	48.00	
Papalisa Cáscara Roja o Amarilla (Mediana)	@	n.i.o.	n.i.o.		52.50	52.50		32.22	32.22		45.00	37.50	-16.67	45.00	28.56	36.53	n.i.o.	n.i.o.		35.45	35.45		55.00	55.00		n.i.o.	n.i.o.		51.75	51.75	
Yuca (Mediano - Grande)	Kg.	1.52	1.74	14.47	1.74	1.63	-6.32	1.85	2.07	11.89	2.17	2.09	-3.69	3.48	3.26	-6.32	2.61	2.61		2.46	2.46		1.30	1.30		2.61	2.61		3.26	3.26	
<b>HORTALIZAS</b>																															
Ajo	@	103.75	103.75		160.00	160.00		147.50	147.50		125.00	125.00		55.00	45.00	-18.18	50.00	50.00		94.17	94.17		160.00	160.00		207.00	207.00		247.50	247.50	
Aji en Vaina	@	305.00	305.00		310.00	310.00		210.00	210.00		180.00	180.00		n.i.o.	n.i.o.		262.50	262.50		155.00	155.00		210.00	210.00		n.i.o.	n.i.o.		440.00	440.00	
Aji en Vaina IMPORTADO	BOLSA @	325.00	325.00		400.00	400.00		322.50	322.50		340.00	340.00		426.67	432.50	1.37	500.00	500.00		n.i.o.	n.i.o.		n.i.o.	n.i.o.		437.00	437.00		n.i.o.	n.i.o.	
Arveja Verde (Mediana)	@	96.67	98.33	1.72	120.00	95.00	-20.83	65.00	60.00	-7.69	100.00	70.00	-30.00	80.00	85.00	6.25	35.00	35.00		65.00	65.00		65.00	65.00		n.i.o.	n.i.o.		110.00	110.00	
Cebolla Verde (sin clasificar)	Kg.	1.04	1.01	-2.88	1.30	1.30		1.83	2.17	18.58	3.48	3.04	-12.64	0.87	1.01	16.09	1.09	1.09		2.61	2.61		1.80	1.80		n.i.o.	n.i.o.		n.i.o.	n.i.o.	
Cebolla cabeza Roja (Mediana)	Kg.	1.85	1.90	2.70	0.87	n.i.o.		1.81	1.88	3.87	2.00	2.00		1.67	1.93	15.57	1.30	1.30		1.90	1.85	-2.63	1.32	1.32		n.i.o.	n.i.o.		2.96	2.96	
Cebolla cabeza Roja (Mediana) IMPORTADO	Kg.	2.65	2.57	-3.02	2.65	2.87	8.30	n.i.o.	n.i.o.		n.i.o.	n.i.o.		n.i.o.	n.i.o.		n.i.o.	n.i.o.		n.i.o.	n.i.o.		n.i.o.	n.i.o.		2.83	3.48	22.97	n.i.o.	n.i.o.	
Haba Verde Grande	@	32.22	34.45	6.92	25.00	25.00		25.83	25.00	-3.21	40.00	40.00		35.00	13.33	-61.91	10.00	10.00		22.50	21.25	-5.56	30.00	30.00		92.00	92.00		132.00	132.00	
Locoto (Mediano)	Kg.	4.35	4.35		5.22	5.22		3.37	3.37		4.35	4.35		3.70	3.48	-5.95	3.48	3.48		3.59	3.59		4.35	4.64	6.67	13.04	13.04		n.i.o.	n.i.o.	
Maíz Choclo (Mediano)	100 unid.	130.33	115.00	-11.76	145.00	145.00		102.50	107.50	4.88	115.00	110.00	-4.35	95.00	100.00	5.26	90.00	90.00		90.00	103.33	14.81	113.33	113.33		n.i.o.	n.i.o.		180.00	180.00	
Nabo (Mediano)	@	21.88	22.50	2.83	35.00	35.00		29.58	29.58		n.i.o.	40.00		15.00	n.i.o.		n.i.o.	n.i.o.		n.i.o.	n.i.o.		30.00	30.00		90.00	n.i.o.		n.i.o.	n.i.o.	
Pimentón Californiano (sin clasificar)	Kg.	6.81	7.61	11.75	8.26	8.70	5.33	6.52	6.52		2.61	1.74	-33.33	10.43	11.30	8.34	2.17	2.17		4.35	4.35		4.35	4.35		13.04	13.04		n.i.o.	n.i.o.	
Tomate Perita Híbrido (Mediano)	Kg.	3.42	2.88	-15.79	4.03	3.74	-7.20	3.96	3.52	-11.11	3.52	3.08	-12.50	3.74	3.96	5.88	1.65	1.32	-20.00	2.64	2.86	8.33	4.40	3.96	-10.00	n.i.o.	n.i.o.		6.36	6.36	
Tomate Perita Híbrido (Mediano) IMPORTADO	Kg.	4.52	4.16	-7.96	4.16	3.91	-6.01	n.i.o.	n.i.o.		n.i.o.	n.i.o.		n.i.o.	n.i.o.		n.i.o.	n.i.o.		n.i.o.	n.i.o.		n.i.o.	n.i.o.		4.64	4.64		n.i.o.	n.i.o.	
Vainita Blanca Arbustiva (sin clasificar)	Kg.	7.39	7.50	1.49	7.39	7.39		7.07	6.96	-1.56	6.09	5.22	-14.29	7.39	7.83	5.95	2.61	2.61		7.83	7.83		3.91	3.91		10.00	n.i.o.		9.57	9.57	
Zanahoria (sin clasificar)	Kg.	1.23	1.65	34.15	1.63	1.88	15.34	1.67	1.16	-30.54	1.82	1.96	7.69	0.94	1.30	38.30	0.76	0.76		1.26	1.26		1.63	1.63		4.78	5.22	9.21	4.30	4.30	
Zapallo	Kg.	1.68	1.68		1.68	1.68		1.36	1.41	3.68	1.52	1.52		1.74	1.96	12.64	1.74	1.74		n.i.o.	1.30		2.07	2.07		4.00	4.00		3.70	3.70	

REFERENCIA:

■ Alza ■ Baja ■ Se mantiene

n.i.o.: No Ingreso Oferta

Fuente: OAP-MDRyT





# PRECIOS MAYORISTAS DE LA CARNE DE POLLO ENTERO EVISCERADO Y AZÚCAR BLANCO

**07 DE MARZO DE 2022**

## CARNE DE POLLO — AGENCIA

CIUDAD	SOFÍA	IMBA	ALG	PIO RICO	PROMEDIO
EI ALTO	11.65	n.i.o.	n.i.o.	11.00	11,33
LA PAZ	11.00	n.i.o.	n.i.o.	10.00	10,50
COCHABAMBA	11.00	10.30	n.i.o.	9.50	10,27
SANTA CRUZ	10.50	n.i.o.	n.i.o.	n.i.o.	10,50
ORURO	12.70	10.60	n.i.o.	11.00	11,43
SUCRE	12.00	12.00	n.i.o.	n.i.o.	12,00
POTOSI	n.i.o.	13.25	13.25	n.i.o.	13,25
TRINIDAD	11.50	n.i.o.	n.i.o.	n.i.o.	11,50

De acuerdo al reporte, esta jornada en las ciudades de El Alto, La Paz, Santa Cruz y Oruro registra una baja en los precios de la carne de pollo eviscerado de las marcas SOFIA IMBA y PIO RICO procedentes desde Santa cruz y Cochabamba debido a los nuevos volúmenes de ingreso desde las zonas productoras. Sube de precio en las ciudades de El Alto, Cochabamba y Oruro por la variabilidad de los precios entre los puestos de venta en los diferentes centros de abasto.

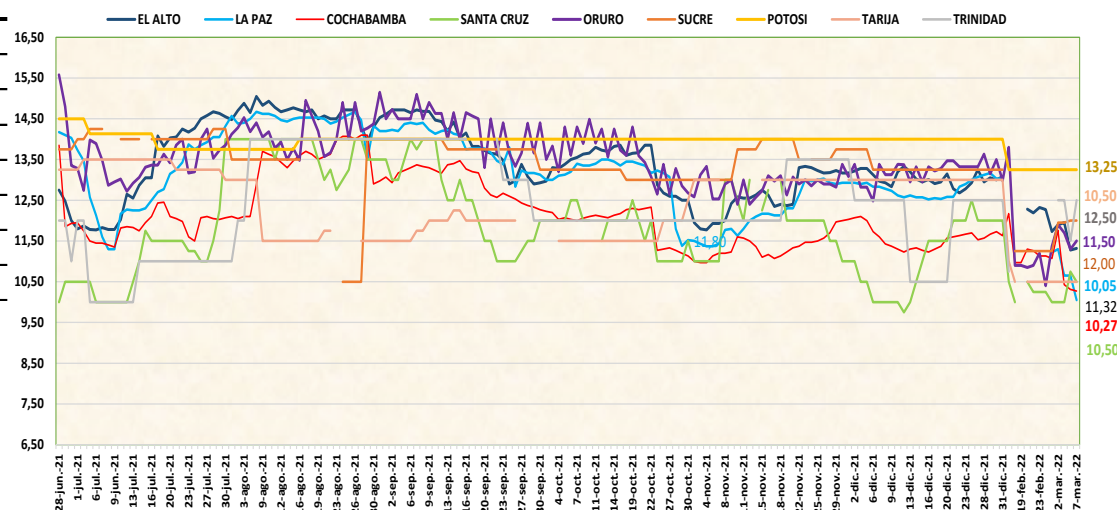

**07 DE MARZO DE 2022**

## AZUCAR BLANCO — MARCAS

CIUDAD	LA BELGICA		UNAGRO		GUABIRÁ		SAN AURELIO		BERMEJO	
	Bs/qq	Bs/Kg	Bs/qq	Bs/Kg	Bs/qq	Bs/Kg	Bs/qq	Bs/Kg	Bs/qq	Bs/Kg
EI ALTO	n.i.o.	n.i.o.	170.00	3.70	n.i.o.	n.i.o.	170.00	3.70	n.i.o.	n.i.o.
LA PAZ	175.00	3.80	n.i.o.	n.i.o.	n.i.o.	n.i.o.	170.00	3.70	n.i.o.	n.i.o.
COCHABAMBA	172.50	3.75	162.50	3.53	220.00	4.78	170.00	3.70	n.i.o.	n.i.o.
SANTA CRUZ	n.i.o.	n.i.o.	n.i.o.	n.i.o.	n.i.o.	n.i.o.	158.00	3.43	n.i.o.	n.i.o.
ORURO	n.i.o.	n.i.o.	n.i.o.	n.i.o.	n.i.o.	n.i.o.	175.00	3.80	n.i.o.	n.i.o.
SUCRE	n.i.o.	n.i.o.	n.i.o.	n.i.o.	n.i.o.	n.i.o.	165.00	3.59	165.00	3.59
TARIJA	n.i.o.	n.i.o.	n.i.o.	n.i.o.	n.i.o.	n.i.o.	n.i.o.	n.i.o.	160.00	3.48
POTOSI	n.i.o.	n.i.o.	n.i.o.	n.i.o.	n.i.o.	n.i.o.	170.00	3.70	170.00	3.70
TRINIDAD	n.i.o.	n.i.o.	n.i.o.	n.i.o.	185.00	4.02	n.i.o.	n.i.o.	n.i.o.	n.i.o.

De acuerdo al registro, esta jornada sube el precio del azúcar blanco de las marcas UNAGRO, GUABIRÁ y SAN AURELIO debido a la variabilidad de los precios entre los puestos de venta.

REFERENCIA:

Alza (Red square) Baja (Green square) Se mantiene (Yellow square)

n.i.o.: No Ingreso Oferta

Fuente: OAP-MDRyT