

# BOLETIN DE PRECIOS



**N.º 005 BOLETIN DIARIO DE PRECIOS MAYORISTA**

**Martes, 08 de Marzo de 2022**

| PRODUCTOS Y SUS CARACTERISTICAS            | UNIDAD    | EI ALTO  |          |       | LA PAZ   |          |        | COCHABAMBA |          |        | SANTA CRUZ |          |       | ORURO    |          |        | TARIJA   |          |        | SUCRE    |          |       | POTOSI   |          |       | COBIJA   |          |      | TRINIDAD |        |       |
|--|-----------|----------|----------|-------|----------|----------|--------|------------|----------|--------|------------|----------|-------|----------|----------|--------|----------|----------|--------|----------|----------|-------|----------|----------|-------|----------|----------|------|----------|--------|-------|
|  |           | 07-03-22 | 08-03-22 | VAR%  | 07-03-22 | 08-03-22 | VAR%   | 07-03-22   | 08-03-22 | VAR%   | 07-03-22   | 08-03-22 | VAR%  | 07-03-22 | 08-03-22 | VAR%   | 07-03-22 | 08-03-22 | VAR%   | 07-03-22 | 08-03-22 | VAR%  | 07-03-22 | 08-03-22 | VAR%  | 07-03-22 | 08-03-22 | VAR% |          |        |       |
| <b>TUBERCULOS - RAICES</b>                 |           |          |          |       |          |          |        |            |          |        |            |          |       |          |          |        |          |          |        |          |          |       |          |          |       |          |          |      |          |        |       |
| Papa Desiree (Mediana)                     | @         | 35.63    | 38.75    | 8.76  | 39.00    | 39.00    |        | 33.33      | 33.33    |        | 32.00      | 32.00    |       | 31.25    | 35.00    | 12.00  | 28.75    | 28.75    |        | 36.63    | 36.63    |       | 28.75    | 28.75    |       | n.i.o.   | n.i.o.   |      | 47.00    | 47.00  |       |
| Papa Huaycha o Imilla (Mediana)            | @         | 34.58    | 34.58    |       | 35.50    | 38.33    | 7.97   | 34.44      | 32.78    | -4.82  | 32.00      | 33.00    | 3.13  | 35.00    | 33.33    | -4.77  | n.i.o.   | n.i.o.   |        | 35.67    | 35.67    |       | 37.50    | 40.00    | 6.67  | 70.00    | 70.00    |      | 46.00    | 46.00  |       |
| Papa Holandesa (Mediana) IMPORTADO         | @         | 49.50    | 49.50    |       | 50.00    | 54.44    | 8.88   | n.i.o.     | n.i.o.   |        | 54.50      | 54.50    |       | n.i.o.   | n.i.o.   |        | n.i.o.   | n.i.o.   |        | n.i.o.   | n.i.o.   |       | n.i.o.   | n.i.o.   |       | 60.00    | 60.00    |      | 48.00    | 48.00  |       |
| Papalisa Cáscara Roja o Amarilla (Mediana) | @         | n.i.o.   | n.i.o.   |       | 52.50    | 52.50    |        | 32.22      | 32.22    |        | 37.50      | 40.00    | 6.67  | 28.56    | 28.89    | 1.16   | n.i.o.   | n.i.o.   |        | 35.45    | 35.45    |       | 55.00    | 55.00    |       | n.i.o.   | n.i.o.   |      | 51.75    | 51.75  |       |
| Yuca (Mediano - Grande)                    | Kg.       | 1.74     | 1.68     | -3.45 | 1.63     | 1.63     |        | 2.07       | 2.39     | 15.46  | 2.09       | 2.09     |       | 3.26     | 2.83     | -13.19 | 2.61     | 2.61     |        | 2.46     | 2.46     |       | 1.30     | 1.30     |       | 2.61     | 2.61     |      | 3.26     | 3.26   |       |
| <b>HORTALIZAS</b>                          |           |          |          |       |          |          |        |            |          |        |            |          |       |          |          |        |          |          |        |          |          |       |          |          |       |          |          |      |          |        |       |
| Ajo  | @         | 103.75   | 97.50    | -6.02 | 160.00   | 160.00   |        | 147.50     | 147.50   |        | 125.00     | 125.00   |       | n.i.o.   | n.i.o.   |        | 50.00    | 50.00    |        | 94.17    | 94.17    |       | 160.00   | 160.00   |       | 207.00   | 207.00   |      | 247.50   | 247.50 |       |
| Aji en Vaina                               | @         | 305.00   | 305.00   |       | 310.00   | 310.00   |        | 210.00     | 210.00   |        | 180.00     | 180.00   |       | n.i.o.   | n.i.o.   |        | 262.50   | 262.50   |        | 155.00   | 155.00   |       | 210.00   | 210.00   |       | n.i.o.   | n.i.o.   |      | 440.00   | 440.00 |       |
| Aji en Vaina IMPORTADO                     | BOLSA @   | 325.00   | 325.00   |       | 400.00   | 400.00   |        | 322.50     | 322.50   |        | 340.00     | 340.00   |       | 432.50   | 425.00   | -1.73  | 500.00   | 500.00   |        | n.i.o.   | n.i.o.   |       | n.i.o.   | n.i.o.   |       | 437.00   | 437.00   |      | n.i.o.   | n.i.o. |       |
| Arveja Verde (Mediana)                     | @         | 98.33    | 100.00   | 1.70  | 95.00    | 110.00   | 15.79  | 60.00      | 57.50    | -4.17  | 70.00      | 72.50    | 3.57  | 85.00    | 81.67    | -3.92  | 35.00    | 35.00    |        | 65.00    | 65.00    |       | 65.00    | 65.00    |       | n.i.o.   | n.i.o.   |      | 110.00   | 110.00 |       |
| Cebolla Verde (sin clasificar)             | Kg.       | 1.01     | 1.04     | 2.97  | 1.30     | 1.04     | -20.00 | 2.17       | 2.17     |        | 3.04       | 3.04     |       | 1.01     | 1.01     |        | 1.09     | 0.87     | -20.18 | 2.61     | 2.61     |       | 1.80     | 1.80     |       | n.i.o.   | n.i.o.   |      | n.i.o.   | n.i.o. |       |
| Cebolla cabeza Roja (Mediana)              | Kg.       | 1.90     | 1.90     |       | n.i.o.   | 1.96     |        | 1.88       | 1.81     | -3.72  | 2.00       | 2.00     |       | 1.93     | 1.74     | -9.84  | 1.30     | 1.09     | -16.15 | 1.85     | 1.85     |       | 1.32     | 1.32     |       | n.i.o.   | n.i.o.   |      | 2.96     | 2.96   |       |
| Cebolla cabeza Roja (Mediana) IMPORTADO    | Kg.       | 2.57     | 2.57     |       | 2.87     | 3.19     | 11.15  | n.i.o.     | n.i.o.   |        | n.i.o.     | n.i.o.   |       | n.i.o.   | n.i.o.   |        | n.i.o.   | n.i.o.   |        | n.i.o.   | n.i.o.   |       | n.i.o.   | n.i.o.   |       | 3.48     | 3.48     |      | n.i.o.   | n.i.o. |       |
| Haba Verde Grande                          | @         | 34.45    | 33.89    | -1.63 | 25.00    | 25.00    |        | 25.00      | 25.00    |        | 40.00      | 40.00    |       | 13.33    | 13.33    |        | 10.00    | 10.00    |        | 21.25    | 21.25    |       | 30.00    | 30.00    |       | 92.00    | 92.00    |      | 132.00   | 132.00 |       |
| Locoto (Mediano)                           | Kg.       | 4.35     | 4.35     |       | 5.22     | 5.22     |        | 3.37       | 3.37     |        | 4.35       | 4.35     |       | 3.48     | 3.48     |        | 3.48     | 3.48     |        | 3.59     | 3.59     |       | 4.64     | 5.22     | 12.50 | 13.04    | 13.04    |      | n.i.o.   | n.i.o. |       |
| Maíz Choclo (Mediano)                      | 100 unid. | 115.00   | 130.33   | 13.33 | 145.00   | 145.00   |        | 107.50     | 112.50   | 4.65   | 110.00     | 110.00   |       | 100.00   | 110.00   | 10.00  | 90.00    | 90.00    |        | 103.33   | 100.00   | -3.22 | 113.33   | 113.33   |       | n.i.o.   | n.i.o.   |      | 180.00   | 180.00 |       |
| Nabo (Mediano)                             | @         | 22.50    | 21.88    | -2.76 | 35.00    | 32.50    | -7.14  | 29.58      | 29.58    |        | 40.00      | 40.00    |       | n.i.o.   | 25.00    |        | n.i.o.   | n.i.o.   |        | n.i.o.   | n.i.o.   |       | 30.00    | 30.00    |       | n.i.o.   | n.i.o.   |      | n.i.o.   | n.i.o. |       |
| Pimentón Californiano (sin clasificar)     | Kg.       | 7.61     | 7.61     |       | 8.70     | 8.70     |        | 6.52       | 6.52     |        | 1.74       | 2.17     | 24.71 | 11.30    | 10.43    | -7.70  | 2.17     | 2.17     |        | 4.35     | 4.35     |       | 4.35     | 4.64     | 6.67  | 13.04    | 13.04    |      | n.i.o.   | n.i.o. |       |
| Tomate Perita Híbrido (Mediano)            | Kg.       | 2.88     | 3.52     | 22.22 | 3.74     | 3.74     |        | 3.52       | 3.08     | -12.50 | 3.08       | 2.86     | -7.14 | 3.96     | 3.52     | -11.11 | 1.32     | 1.32     |        | 2.86     | 2.86     |       | 3.96     | 3.81     | -3.79 | n.i.o.   | n.i.o.   |      | 6.36     | 6.36   |       |
| Tomate Perita Híbrido (Mediano) IMPORTADO  | Kg.       | 4.16     | 4.16     |       | 3.91     | 3.91     |        | n.i.o.     | n.i.o.   |        | n.i.o.     | n.i.o.   |       | n.i.o.   | n.i.o.   |        | n.i.o.   | n.i.o.   |        | n.i.o.   | n.i.o.   |       | n.i.o.   | n.i.o.   |       | 4.64     | 4.64     |      | n.i.o.   | n.i.o. |       |
| Vainita Blanca Arbustiva (sin clasificar)  | Kg.       | 7.50     | 7.39     | -1.47 | 7.39     | 7.39     |        | 6.96       | 6.96     |        | 5.22       | 5.22     |       | 7.83     | 7.39     | -5.62  | 2.61     | 2.61     |        | 7.83     | 7.83     |       | 3.91     | 3.91     |       | n.i.o.   | n.i.o.   |      | 9.57     | 10.98  | 14.73 |
| Zanahoria (sin clasificar)                 | Kg.       | 1.65     | 1.59     | -3.64 | 1.88     | 1.81     | -3.72  | 1.16       | 1.16     |        | 1.96       | 1.99     | 1.53  | 1.30     | 1.45     | 11.54  | 0.76     | 0.76     |        | 1.26     | 1.26     |       | 1.63     | 1.52     | -6.75 | 5.22     | 5.22     |      | 4.30     | 4.30   |       |
| Zapallo .                                  | Kg.       | 1.68     | 1.68     |       | 1.68     | 1.68     |        | 1.41       | 1.41     |        | 1.52       | 1.52     |       | 1.96     | 1.74     | -11.22 | 1.74     | 1.74     |        | 1.30     | 1.30     |       | 2.07     | 2.07     |       | 4.00     | 4.00     |      | 3.70     | 3.70   |       |

REFERENCIA:

■ Alza ■ Baja ■ Se mantiene

n.i.o.: No Ingreso Oferta

Fuente: OAP-MDRyT

# PRECIOS MAYORISTA DE PRODUCTOS AGROPECUARIOS Y AGROINDUSTRIALES

| PRODUCTOS Y SUS CARACTERISTICAS                   | UNIDAD         | EI ALTO  |          |       | LA PAZ   |          |       | COCHABAMBA |          |       | SANTA CRUZ |          |       | ORURO    |          |        | TARJA    |          |      | SUCRE    |          |       | POTOSI   |          |      | COBIJA   |          |      | TRINIDAD |          |        |
|---|----------------|----------|----------|-------|----------|----------|-------|------------|----------|-------|------------|----------|-------|----------|----------|--------|----------|----------|------|----------|----------|-------|----------|----------|------|----------|----------|------|----------|----------|--------|
|   |                | 07-03-22 | 08-03-22 | VAR%  | 07-03-22 | 08-03-22 | VAR%  | 07-03-22   | 08-03-22 | VAR%  | 07-03-22   | 08-03-22 | VAR%  | 07-03-22 | 08-03-22 | VAR%   | 07-03-22 | 08-03-22 | VAR% | 07-03-22 | 08-03-22 | VAR%  | 07-03-22 | 08-03-22 | VAR% | 07-03-22 | 08-03-22 | VAR% | 07-03-22 | 08-03-22 | VAR%   |
| <b>FRUTAS</b>                                     |                |          |          |       |          |          |       |            |          |       |            |          |       |          |          |        |          |          |      |          |          |       |          |          |      |          |          |      |          |          |        |
| Banana Cavendish (Mediana)                        | 100 unid.      | 25.00    | 25.00    |       | 32.50    | 32.50    |       | 35.00      | 35.00    |       | 26.00      | 26.00    |       | 27.50    | 27.50    |        | 25.00    | 25.00    |      | 24.00    | 24.00    |       | 39.50    | 39.50    |      | n.i.o.   | n.i.o.   |      | 41.67    | 41.67    |        |
| Damasco (Mediano)                                 | 100 unid.      | n.i.o.   | n.i.o.   |       | n.i.o.   | n.i.o.   |       | n.i.o.     | n.i.o.   |       | n.i.o.     | n.i.o.   |       | n.i.o.   | n.i.o.   |        | n.i.o.   | n.i.o.   |      | n.i.o.   | n.i.o.   |       | n.i.o.   | n.i.o.   |      | n.i.o.   | n.i.o.   |      | n.i.o.   | n.i.o.   |        |
| Durazno (Mediano)                                 | 100 unid.      | 30.00    | 30.00    |       | 47.50    | 47.50    |       | 70.00      | 70.00    |       | 35.00      | 35.00    |       | 60.00    | 40.00    | 33.33  | 25.58    | 25.58    |      | n.i.o.   | n.i.o.   |       | 70.00    | 70.00    |      | n.i.o.   | n.i.o.   |      | n.i.o.   | n.i.o.   |        |
| Durazno (Mediano) IMPORTADO                       | 100 unid.      | n.i.o.   | n.i.o.   |       | n.i.o.   | n.i.o.   |       | 175.00     | 175.00   |       | n.i.o.     | n.i.o.   |       | n.i.o.   | n.i.o.   |        | n.i.o.   | n.i.o.   |      | 170.00   | 170.00   |       | n.i.o.   | n.i.o.   |      | 107.14   | 107.14   |      | n.i.o.   | n.i.o.   |        |
| Frutilla (sin clasificar)                         | CAJA 100 unid. | 8.33     | 8.33     |       | 9.00     | 9.10     | 1.11  | 8.50       | 8.50     |       | 6.00       | 6.00     |       | 12.00    | 12.00    |        | 15.00    | 15.00    |      | 10.00    | 11.50    | 15.00 | n.i.o.   | n.i.o.   |      | n.i.o.   | n.i.o.   |      | n.i.o.   | n.i.o.   |        |
| Limón Tahití (Mediano)                            | 100 unid.      | 11.00    | 10.00    | -9.09 | 11.00    | 11.00    |       | 12.00      | 12.00    |       | 13.00      | 13.00    |       | n.i.o.   | n.i.o.   |        | 30.00    | 30.00    |      | 20.00    | 20.00    |       | 26.33    | 26.33    |      | 32.00    | 32.00    |      | 35.00    | 33.48    | -4.34  |
| Limón Sutil (Mediano)                             | 100 unid.      | 5.50     | 5.50     |       | 12.00    | 12.00    |       | 17.00      | 17.00    |       | 18.00      | 18.00    |       | 20.00    | 20.00    |        | 15.00    | 15.00    |      | 15.00    | 15.00    |       | 17.67    | 17.67    |      | n.i.o.   | n.i.o.   |      | 37.50    | 30.80    | -17.87 |
| Mandarina Japonesa (Mediano - Grande)             | 100 unid.      | n.i.o.   | n.i.o.   |       | n.i.o.   | n.i.o.   |       | 39.00      | 39.00    |       | n.i.o.     | n.i.o.   |       | n.i.o.   | n.i.o.   |        | n.i.o.   | n.i.o.   |      | n.i.o.   | n.i.o.   |       | n.i.o.   | n.i.o.   |      | n.i.o.   | n.i.o.   |      | n.i.o.   | n.i.o.   |        |
| Mandarina Criolla (Mediana)                       | 100 unid.      | 80.00    | n.i.o.   |       | 90.00    | 90.00    |       | n.i.o.     | n.i.o.   |       | n.i.o.     | n.i.o.   |       | n.i.o.   | n.i.o.   |        | n.i.o.   | n.i.o.   |      | n.i.o.   | n.i.o.   |       | n.i.o.   | n.i.o.   |      | n.i.o.   | n.i.o.   |      | n.i.o.   | n.i.o.   |        |
| Manga Manzana (Mediana)                           | 100 unid.      | n.i.o.   | n.i.o.   |       | n.i.o.   | n.i.o.   |       | n.i.o.     | n.i.o.   |       | n.i.o.     | n.i.o.   |       | n.i.o.   | n.i.o.   |        | n.i.o.   | n.i.o.   |      | n.i.o.   | n.i.o.   |       | n.i.o.   | n.i.o.   |      | n.i.o.   | n.i.o.   |      | n.i.o.   | n.i.o.   |        |
| Manga Manzana (Mediana) IMPORTADO                 | CAJA 100 unid. | n.i.o.   | n.i.o.   |       | n.i.o.   | n.i.o.   |       | n.i.o.     | n.i.o.   |       | n.i.o.     | n.i.o.   |       | n.i.o.   | n.i.o.   |        | n.i.o.   | n.i.o.   |      | n.i.o.   | n.i.o.   |       | n.i.o.   | n.i.o.   |      | n.i.o.   | n.i.o.   |      | n.i.o.   | n.i.o.   |        |
| Manzana (Mediana)                                 | 100 unid.      | 36.36    | 38.64    | 6.27  | 45.00    | 45.00    |       | n.i.o.     | n.i.o.   |       | n.i.o.     | n.i.o.   |       | n.i.o.   | n.i.o.   |        | 42.86    | 42.86    |      | n.i.o.   | n.i.o.   |       | n.i.o.   | n.i.o.   |      | n.i.o.   | n.i.o.   |      | n.i.o.   | n.i.o.   |        |
| Manzana Red Delicios Mapleado (Mediana) IMPORTADO | 100 unid.      | 166.67   | 166.67   |       | 220.00   | 200.00   | -9.09 | 150.00     | 150.00   |       | 182.00     | 182.00   |       | 190.00   | 145.00   | -23.68 | 150.00   | 150.00   |      | 152.00   | 152.00   |       | 160.00   | 160.00   |      | n.i.o.   | n.i.o.   |      | 150.00   | 150.00   |        |
| Naranja Injerto (Mediano)                         | 100 unid.      | 30.00    | 30.00    |       | 30.00    | 30.00    |       | 37.50      | 37.50    |       | 40.00      | 40.00    |       | 40.00    | 37.50    | -6.25  | 70.00    | 70.00    |      | 35.00    | 40.00    | 14.29 | n.i.o.   | n.i.o.   |      | 60.00    | 60.00    |      | 40.00    | 40.00    |        |
| Naranja Criolla (Mediana)                         | 100 unid.      | n.i.o.   | n.i.o.   |       | n.i.o.   | n.i.o.   |       | n.i.o.     | n.i.o.   |       | n.i.o.     | n.i.o.   |       | n.i.o.   | n.i.o.   |        | n.i.o.   | n.i.o.   |      | n.i.o.   | n.i.o.   |       | 45.00    | 45.00    |      | n.i.o.   | n.i.o.   |      | n.i.o.   | n.i.o.   |        |
| Palta Bacon (Mediano)                             | 100 unid.      | 320.00   | 320.00   |       | 400.00   | 400.00   |       | 245.00     | 245.00   |       | 195.00     | 200.00   | 2.56  | 277.50   | 225.00   | -18.92 | 180.00   | 180.00   |      | n.i.o.   | 200.00   |       | 300.00   | 300.00   |      | n.i.o.   | n.i.o.   |      | 195.00   | 195.00   |        |
| Papaya Salvietti (Mediana)                        | 100 unid.      | 960.00   | 960.00   |       | 1020.00  | 1060.00  | 3.92  | 550.00     | 550.00   |       | 600.00     | 600.00   |       | 970.00   | 960.00   | -1.03  | 850.00   | 850.00   |      | 600.00   | 600.00   |       | 850.00   | 850.00   |      | n.i.o.   | n.i.o.   |      | 575.00   | 575.00   |        |
| Piña Pucallpa (Mediana)                           | 100 unid.      | 1150.00  | 1050.00  | -8.70 | 1200.00  | 1360.00  | 13.33 | 800.00     | 800.00   |       | 1100.00    | 1100.00  |       | 1500.00  | 1500.00  |        | 1000.00  | 1000.00  |      | 1200.00  | 1200.00  |       | 950.00   | 950.00   |      | n.i.o.   | n.i.o.   |      | 750.00   | 750.00   |        |
| Plátano (Mediano)                                 | 100 unid.      | 39.00    | 39.00    |       | 40.00    | 40.00    |       | 32.50      | 32.50    |       | 18.00      | 18.00    |       | 65.00    | 50.00    | -23.08 | 37.50    | 37.50    |      | 35.00    | 35.00    |       | 52.50    | 52.50    |      | n.i.o.   | n.i.o.   |      | 25.00    | 25.00    |        |
| Sandia (Mediano)                                  | Kg.            | 2.83     | 2.83     |       | 2.72     | 2.72     |       | 2.12       | 2.12     |       | 2.17       | 2.17     |       | 2.93     | 2.61     | -10.92 | n.i.o.   | n.i.o.   |      | n.i.o.   | n.i.o.   |       | 2.07     | 2.07     |      | n.i.o.   | n.i.o.   |      | 2.93     | 2.93     |        |
| Toronja Ruby Red (Mediana)                        | 100 unid.      | 80.00    | 80.00    |       | 90.00    | 90.00    |       | 37.50      | 37.50    |       | 70.00      | 80.00    | 14.29 | 100.00   | 100.00   |        | n.i.o.   | n.i.o.   |      | 140.00   | 140.00   |       | n.i.o.   | n.i.o.   |      | n.i.o.   | n.i.o.   |      | 70.00    | 70.00    |        |
| Uva Negra   | Kg.            | 4.78     | 4.78     |       | 5.22     | 5.22     |       | 4.78       | 4.78     |       | 4.78       | 4.78     |       | 4.35     | 4.20     | -3.45  | 2.17     | 2.17     |      | 4.35     | 4.35     |       | 4.35     | 4.35     |      | n.i.o.   | n.i.o.   |      | n.i.o.   | n.i.o.   |        |
| Uva Blanca  | Kg.            | 4.28     | 4.28     |       | 3.80     | 3.80     |       | 4.78       | 4.78     |       | 3.04       | 3.04     |       | 4.78     | 4.78     |        | 2.17     | 2.17     |      | 3.70     | 3.70     |       | 3.48     | 3.48     |      | n.i.o.   | n.i.o.   |      | n.i.o.   | n.i.o.   |        |
| Uva Negra IMPORTADO                               | Kg.            | n.i.o.   | n.i.o.   |       | n.i.o.   | n.i.o.   |       | n.i.o.     | n.i.o.   |       | n.i.o.     | n.i.o.   |       | n.i.o.   | n.i.o.   |        | n.i.o.   | n.i.o.   |      | n.i.o.   | n.i.o.   |       | n.i.o.   | n.i.o.   |      | 14.78    | 14.78    |      | n.i.o.   | n.i.o.   |        |
| Uva Blanca IMPORTADO                              | Kg.            | n.i.o.   | n.i.o.   |       | n.i.o.   | n.i.o.   |       | n.i.o.     | n.i.o.   |       | n.i.o.     | n.i.o.   |       | n.i.o.   | n.i.o.   |        | n.i.o.   | n.i.o.   |      | n.i.o.   | n.i.o.   |       | n.i.o.   | n.i.o.   |      | n.i.o.   | n.i.o.   |      | n.i.o.   | n.i.o.   |        |
| <b>CARNES - HUEVOS</b>                            |                |          |          |       |          |          |       |            |          |       |            |          |       |          |          |        |          |          |      |          |          |       |          |          |      |          |          |      |          |          |        |
| Carne de Pollo entero eviscerado                  | Kg.            | 11.32    | 11.52    | 1.77  | 10.05    | 10.55    | 4.98  | 10.27      | 10.27    |       | 10.50      | 10.00    | -4.76 | 11.50    | 11.65    | 1.30   | 10.50    | 10.50    |      | 12.00    | 12.00    |       | 13.25    | 13.25    |      | 14.75    | 14.75    |      | 11.50    | 11.50    |        |
| Carne de cerdo en gancho                          | Kg.            | 19.50    | 19.00    | -2.56 | 20.00    | 20.00    |       | 18.00      | 18.00    |       | 14.50      | 15.00    | 3.45  | 22.00    | 22.00    |        | 20.00    | 20.00    |      | 19.00    | 19.00    |       | 22.50    | 22.50    |      | 24.00    | 24.00    |      | 16.25    | 16.25    |        |
| Carne de res en gancho                            | Kg.            | 22.83    | 21.50    | -5.83 | 22.83    | 21.50    | -5.83 | 22.00      | 22.00    |       | 18.00      | 18.00    |       | 23.00    | 23.00    |        | 22.50    | 22.50    |      | 24.00    | 24.00    |       | 25.00    | 25.00    |      | 24.00    | 24.00    |      | 18.00    | 18.00    |        |
| Huevo (Primera Calidad)                           | unid.          | 0.61     | 0.61     |       | 0.75     | 0.75     |       | 0.59       | 0.59     |       | 0.52       | 0.60     | 15.38 | 0.59     | 0.59     |        | 0.60     | 0.60     |      | 0.60     | 0.60     |       | 0.61     | 0.61     |      | n.i.o.   | n.i.o.   |      | 0.54     | 0.54     |        |
| Pacú  | Kg.            | n.i.o.   | n.i.o.   |       | 29.00    | 29.00    |       | 21.00      | 21.00    |       | 27.00      | 27.00    |       | 27.00    | 27.00    |        | n.i.o.   | n.i.o.   |      | n.i.o.   | n.i.o.   |       | n.i.o.   | n.i.o.   |      | n.i.o.   | n.i.o.   |      | 30.00    | 30.00    |        |
| Pejerrey  | Kg.            | 55.22    | 55.22    |       | n.i.o.   | n.i.o.   |       | n.i.o.     | n.i.o.   |       | n.i.o.     | n.i.o.   |       | 34.78    | 29.57    | -14.98 | n.i.o.   | n.i.o.   |      | n.i.o.   | n.i.o.   |       | n.i.o.   | n.i.o.   |      | n.i.o.   | n.i.o.   |      | n.i.o.   | n.i.o.   |        |
| Surubí  | Kg.            | n.i.o.   | n.i.o.   |       | 29.00    | 29.00    |       | 39.00      | 38.00    | -2.56 | 58.00      | 58.00    |       | 35.00    | 35.00    |        | n.i.o.   | n.i.o.   |      | n.i.o.   | n.i.o.   |       | n.i.o.   | n.i.o.   |      | n.i.o.   | n.i.o.   |      | 29.50    | 29.50    |        |
| Trucha  | Kg.            | 27.83    | 27.83    |       | 30.87    | 30.87    |       | 40.65      | 40.65    |       | n.i.o.     | n.i.o.   |       | 33.91    | 33.91    |        | n.i.o.   | n.i.o.   |      | n.i.o.   | n.i.o.   |       | n.i.o.   | n.i.o.   |      | n.i.o.   | n.i.o.   |      | n.i.o.   | n.i.o.   |        |

REFERENCIA:

■ Alza ■ Baja ■ Se mantiene

n.i.o.: No Ingreso Oferta

Fuente: OAP-MDRyT

# PRECIOS MAYORISTA DE PRODUCTOS AGROPECUARIOS Y AGROINDUSTRIALES

| PRODUCTOS Y SUS CARACTERISTICAS     | UNIDAD         | EL ALTO  |          |       | LA PAZ   |          |       | COCHABAMBA |          |      | SANTA CRUZ |          |       | ORURO    |          |       | TARIJA   |          |       | SUCRE    |          |       | POTOSI   |          |      | COBIJA   |          |      | TRINIDAD |          |      |
|-------------------------------------|----------------|----------|----------|-------|----------|----------|-------|------------|----------|------|------------|----------|-------|----------|----------|-------|----------|----------|-------|----------|----------|-------|----------|----------|------|----------|----------|------|----------|----------|------|
|                                     |                | 07-03-22 | 08-03-22 | VAR%  | 07-03-22 | 08-03-22 | VAR%  | 07-03-22   | 08-03-22 | VAR% | 07-03-22   | 08-03-22 | VAR%  | 07-03-22 | 08-03-22 | VAR%  | 07-03-22 | 08-03-22 | VAR%  | 07-03-22 | 08-03-22 | VAR%  | 07-03-22 | 08-03-22 | VAR% | 07-03-22 | 08-03-22 | VAR% | 07-03-22 | 08-03-22 | VAR% |
| <b>GRANOS - AGROINDUSTRIALES</b>    |                |          |          |       |          |          |       |            |          |      |            |          |       |          |          |       |          |          |       |          |          |       |          |          |      |          |          |      |          |          |      |
| Aceite vegetal envasado             | BIDON 900 cc.  | 10.50    | 10.50    |       | 10.33    | 10.33    |       | 10.50      | 10.50    |      | 10.83      | 10.83    |       | 10.30    | 10.30    |       | 8.75     | 8.75     |       | 10.42    | 10.42    |       | 11.00    | 11.00    |      | 10.83    | 10.83    |      | 10.00    | 10.00    |      |
| Aceite vegetal a granel             | Lt.            | 9.05     | 9.05     |       | 9.15     | 9.15     |       | 9.00       | 9.00     |      | 9.00       | 9.00     |       | 9.30     | 9.30     |       | n.i.o.   | n.i.o.   |       | 9.00     | 9.00     |       | 8.88     | 8.88     |      | n.i.o.   | n.i.o.   |      | n.i.o.   | n.i.o.   |      |
| Aceite vegetal envasado IMPORTADO   | BIDON 900 cc.  | 8.21     | 8.21     |       | 8.33     | 8.33     |       | 7.83       | 7.83     |      | 7.92       | 8.10     | 2.27  | n.i.o.   | n.i.o.   |       | 4.50     | 4.50     |       | 7.20     | 8.10     | 12.50 | 7.20     | 7.20     |      | 11.50    | 11.50    |      | n.i.o.   | n.i.o.   |      |
| Amaranto                            | 46 Kg.         | n.i.o.   | n.i.o.   |       | n.i.o.   | n.i.o.   |       | 475.00     | 475.00   |      | n.i.o.     | n.i.o.   |       | n.i.o.   | n.i.o.   |       | n.i.o.   | n.i.o.   |       | 400.00   | 400.00   |       | n.i.o.   | n.i.o.   |      | n.i.o.   | n.i.o.   |      | n.i.o.   | n.i.o.   |      |
| Arroz de primera                    | qq.            | 295.00   | 295.00   |       | 295.00   | 295.00   |       | 270.00     | 270.00   |      | 260.00     | 260.00   |       | 320.00   | 330.00   | 3.13  | 250.00   | 250.00   |       | 300.00   | 300.00   |       | 295.00   | 295.00   |      | n.i.o.   | n.i.o.   |      | n.i.o.   | n.i.o.   |      |
| Arroz económico                     | qq.            | 220.00   | 220.00   |       | 230.00   | 230.00   |       | 205.00     | 205.00   |      | 180.00     | 180.00   |       | 220.00   | 220.00   |       | 185.00   | 185.00   |       | 190.00   | 190.00   |       | 210.00   | 210.00   |      | n.i.o.   | n.i.o.   |      | n.i.o.   | n.i.o.   |      |
| Arroz de segunda                    | qq.            | 255.00   | 255.00   |       | 247.50   | 247.50   |       | 230.00     | 230.00   |      | 230.00     | 230.00   |       | 275.00   | 268.33   | -2.43 | 200.00   | 200.00   |       | 220.00   | 220.00   |       | 240.00   | 240.00   |      | n.i.o.   | n.i.o.   |      | n.i.o.   | n.i.o.   |      |
| Arroz de primera IMPORTADO          | qq.            | 188.60   | 188.60   |       | 220.80   | 207.00   | -6.25 | n.i.o.     | n.i.o.   |      | 283.67     | 283.67   |       | n.i.o.   | n.i.o.   |       | 202.40   | 202.40   |       | n.i.o.   | n.i.o.   |       | n.i.o.   | n.i.o.   |      | 245.33   | 245.33   |      | n.i.o.   | n.i.o.   |      |
| Azúcar blanco                       | qq.            | 170.00   | 170.00   |       | 170.00   | 170.00   |       | 170.00     | 170.00   |      | 158.00     | 159.00   | 0.63  | 175.00   | n.i.o.   |       | 160.00   | 160.00   |       | 165.00   | 165.00   |       | 170.00   | 170.00   |      | n.i.o.   | n.i.o.   |      | 185.00   | 185.00   |      |
| Azúcar blanco IMPORTADO             | SACO qq.       | n.i.o.   | n.i.o.   |       | n.i.o.   | n.i.o.   |       | n.i.o.     | n.i.o.   |      | n.i.o.     | n.i.o.   |       | n.i.o.   | n.i.o.   |       | n.i.o.   | n.i.o.   |       | n.i.o.   | n.i.o.   |       | n.i.o.   | n.i.o.   |      | 230.00   | 237.67   | 3.33 | n.i.o.   | n.i.o.   |      |
| Café molido                         | Kg.            | 44.00    | 44.00    |       | 46.00    | 46.00    |       | 37.00      | 37.00    |      | 48.00      | 48.00    |       | n.i.o.   | n.i.o.   |       | 60.00    | 60.00    |       | n.i.o.   | n.i.o.   |       | 46.00    | 46.00    |      | n.i.o.   | n.i.o.   |      | n.i.o.   | n.i.o.   |      |
| Café en grano (Mediano)             | qq.            | 2300.00  | 2300.00  |       | n.i.o.   | n.i.o.   |       | 3910.00    | 3910.00  |      | n.i.o.     | n.i.o.   |       | n.i.o.   | n.i.o.   |       | 4600.00  | 4600.00  |       | n.i.o.   | n.i.o.   |       | n.i.o.   | n.i.o.   |      | n.i.o.   | n.i.o.   |      | n.i.o.   | n.i.o.   |      |
| Cebada en grano                     | @              | 47.50    | 47.50    |       | 48.00    | 48.00    |       | 43.75      | 43.75    |      | n.i.o.     | n.i.o.   |       | n.i.o.   | n.i.o.   |       | 70.00    | 70.00    |       | 60.00    | 60.00    |       | 40.00    | 40.00    |      | n.i.o.   | n.i.o.   |      | n.i.o.   | n.i.o.   |      |
| Charque de llama                    | Kg.            | 54.00    | 54.00    |       | 63.64    | 63.64    |       | 77.50      | 77.50    |      | n.i.o.     | n.i.o.   |       | 145.00   | 145.00   |       | n.i.o.   | n.i.o.   |       | n.i.o.   | n.i.o.   |       | 120.00   | 120.00   |      | n.i.o.   | n.i.o.   |      | n.i.o.   | n.i.o.   |      |
| Chuña (Mediano)                     | qq.            | 335.00   | 335.00   |       | 400.00   | 440.00   | 10.00 | 294.00     | 294.00   |      | 300.00     | 300.00   |       | 450.00   | 450.00   |       | 400.00   | 400.00   |       | 480.00   | 480.00   |       | 400.00   | 400.00   |      | n.i.o.   | n.i.o.   |      | n.i.o.   | n.i.o.   |      |
| Fideo                               | @              | 70.00    | 70.00    |       | 70.00    | 70.00    |       | 69.00      | 69.00    |      | 68.00      | 68.00    |       | 75.00    | 75.00    |       | 70.00    | 70.00    |       | 75.00    | 85.00    | 13.33 | 71.00    | 71.00    |      | 85.00    | 85.00    |      | 49.50    | 49.50    |      |
| Frejol Negro (Mediano)              | qq.            | 330.00   | 330.00   |       | 390.00   | 390.00   |       | 317.50     | 317.50   |      | 250.00     | 250.00   |       | n.i.o.   | n.i.o.   |       | 410.00   | 410.00   |       | 320.00   | 320.00   |       | n.i.o.   | n.i.o.   |      | n.i.o.   | n.i.o.   |      | n.i.o.   | n.i.o.   |      |
| Girasol (Pequeño color café rayado) | qq.            | 890.00   | 890.00   |       | 640.00   | 640.00   |       | 177.50     | 177.50   |      | 400.00     | 400.00   |       | n.i.o.   | n.i.o.   |       | n.i.o.   | n.i.o.   |       | 560.00   | 560.00   |       | n.i.o.   | n.i.o.   |      | n.i.o.   | n.i.o.   |      | n.i.o.   | n.i.o.   |      |
| Harina blanca                       | 46 Kg.         | 177.36   | 191.67   | 8.07  | 196.78   | 201.89   | 2.60  | n.i.o.     | 220.00   |      | 186.76     | 195.50   | 4.68  | n.i.o.   | n.i.o.   |       | n.i.o.   | n.i.o.   |       | n.i.o.   | n.i.o.   |       | n.i.o.   | n.i.o.   |      | 184.00   | 184.00   |      | 184.00   | 184.00   |      |
| Harina blanca IMPORTADO             | SACO 46 Kg.    | 158.24   | 181.70   | 14.83 | 193.20   | 193.20   |       | 193.20     | 193.20   |      | 154.10     | 184.00   | 19.40 | 174.80   | 174.80   |       | 138.00   | 156.40   | 13.33 | 138.00   | 202.40   | 46.67 | 170.00   | 170.00   |      | 230.00   | 230.00   |      | 170.20   | 170.20   |      |
| Leche fluida                        | BIDON 946 ml.  | 5.70     | 5.70     |       | 5.70     | 5.70     |       | 5.40       | 5.40     |      | 5.50       | 5.50     |       | 5.80     | 5.80     |       | 5.32     | 5.32     |       | 5.40     | 5.40     |       | 5.70     | 5.70     |      | n.i.o.   | n.i.o.   |      | 6.40     | 6.40     |      |
| Leche en polvo                      | LATA 2500 grs. | 150.00   | 150.00   |       | 145.00   | 145.00   |       | 131.82     | 131.82   |      | 119.32     | 119.32   |       | 165.00   | 165.00   |       | 147.73   | 147.73   |       | 150.00   | 150.00   |       | 160.00   | 160.00   |      | 126.09   | 126.09   |      | n.i.o.   | n.i.o.   |      |
| Manteca de cerdo IMPORTADO          | LATA 17 Kg.    | 209.00   | 209.00   |       | 212.50   | 212.50   |       | 205.00     | 210.00   | 2.44 | 242.25     | 249.69   | 3.07  | n.i.o.   | n.i.o.   |       | 140.00   | 170.00   | 21.43 | 200.00   | 200.00   |       | 195.00   | 195.00   |      | n.i.o.   | n.i.o.   |      | n.i.o.   | n.i.o.   |      |
| Manteca vegetal                     | CAJA 17 Kg.    | 239.59   | 239.59   |       | 235.88   | 235.88   |       | 247.03     | 247.03   |      | 230.00     | 249.69   | 8.56  | 230.00   | 230.00   |       | 200.00   | 220.00   | 10.00 | 230.00   | 230.00   |       | 235.00   | 235.00   |      | n.i.o.   | n.i.o.   |      | 235.00   | 235.00   |      |
| Maní con cáscara rojo               | qq.            | 350.00   | 350.00   |       | 340.00   | 340.00   |       | 370.00     | 370.00   |      | 280.00     | 280.00   |       | 550.00   | 550.00   |       | 380.00   | 380.00   |       | 355.00   | 355.00   |       | 470.00   | 470.00   |      | n.i.o.   | n.i.o.   |      | n.i.o.   | n.i.o.   |      |
| Maíz Blanco (Grande)                | qq.            | 450.00   | 450.00   |       | 480.00   | 480.00   |       | 490.00     | 490.00   |      | 480.00     | 480.00   |       | 410.00   | 410.00   |       | 260.00   | 260.00   |       | 520.00   | 520.00   |       | 320.00   | 320.00   |      | n.i.o.   | n.i.o.   |      | n.i.o.   | n.i.o.   |      |
| Maíz amarillo duro                  | qq.            | 122.50   | 122.50   |       | 135.00   | 135.00   |       | 105.00     | 105.00   |      | 85.00      | 85.00    |       | n.i.o.   | n.i.o.   |       | 80.00    | 80.00    |       | 100.00   | 100.00   |       | 120.00   | 120.00   |      | 125.00   | 125.00   |      | 85.00    | 85.00    |      |
| Maíz amarillo duro IMPORTADO        | qq.            | n.i.o.   | n.i.o.   |       | n.i.o.   | n.i.o.   |       | n.i.o.     | n.i.o.   |      | n.i.o.     | n.i.o.   |       | n.i.o.   | n.i.o.   |       | 73.60    | 73.60    |       | n.i.o.   | n.i.o.   |       | n.i.o.   | n.i.o.   |      | n.i.o.   | n.i.o.   |      | n.i.o.   | n.i.o.   |      |
| Quinoa Real                         | qq.            | 430.00   | 430.00   |       | 600.00   | 600.00   |       | 545.00     | 545.00   |      | 520.00     | 520.00   |       | 600.00   | 600.00   |       | 500.00   | 500.00   |       | 480.00   | 480.00   |       | 650.00   | 650.00   |      | n.i.o.   | n.i.o.   |      | n.i.o.   | n.i.o.   |      |
| Sorgo                               | qq.            | 92.50    | 92.50    |       | 130.00   | 130.00   |       | 92.50      | 92.50    |      | 83.00      | 83.00    |       | n.i.o.   | n.i.o.   |       | n.i.o.   | n.i.o.   |       | 80.00    | 80.00    |       | 130.00   | 130.00   |      | n.i.o.   | n.i.o.   |      | n.i.o.   | n.i.o.   |      |
| Soya en grano                       | qq.            | 195.00   | 195.00   |       | 280.00   | 280.00   |       | n.i.o.     | n.i.o.   |      | 172.50     | 172.50   |       | n.i.o.   | n.i.o.   |       | n.i.o.   | n.i.o.   |       | 240.00   | 240.00   |       | n.i.o.   | n.i.o.   |      | n.i.o.   | n.i.o.   |      | n.i.o.   | n.i.o.   |      |
| Sésamo (Escobero)                   | qq.            | 610.00   | 610.00   |       | n.i.o.   | n.i.o.   |       | n.i.o.     | n.i.o.   |      | 435.00     | 435.00   |       | n.i.o.   | n.i.o.   |       | n.i.o.   | n.i.o.   |       | 480.00   | 480.00   |       | n.i.o.   | n.i.o.   |      | n.i.o.   | n.i.o.   |      | n.i.o.   | n.i.o.   |      |
| Trigo en grano                      | qq.            | 225.00   | 225.00   |       | 200.00   | 200.00   |       | 295.00     | 295.00   |      | n.i.o.     | n.i.o.   |       | n.i.o.   | n.i.o.   |       | 180.00   | 220.00   | 22.22 | 200.00   | 200.00   |       | 160.00   | 160.00   |      | n.i.o.   | n.i.o.   |      | n.i.o.   | n.i.o.   |      |
| Trigo pelado                        | qq.            | 330.00   | 330.00   |       | 350.00   | 350.00   |       | 315.00     | 315.00   |      | 300.00     | 300.00   |       | 345.00   | 376.67   | 9.18  | 250.00   | 250.00   |       | 360.00   | 360.00   |       | 325.00   | 325.00   |      | n.i.o.   | n.i.o.   |      | n.i.o.   | n.i.o.   |      |
| Tunta                               | qq.            | 820.00   | 820.00   |       | 900.00   | 900.00   |       | 775.00     | 775.00   |      | 630.00     | 630.00   |       | n.i.o.   | n.i.o.   |       | 820.00   | 820.00   |       | n.i.o.   | n.i.o.   |       | n.i.o.   | n.i.o.   |      | n.i.o.   | n.i.o.   |      | n.i.o.   | n.i.o.   |      |
| Tunta . IMPORTADO                   | 50 Kg.         | 940.00   | 940.00   |       | 1206.52  | 1206.52  |       | 950.00     | 950.00   |      | n.i.o.     | n.i.o.   |       | 980.00   | 980.00   |       | n.i.o.   | n.i.o.   |       | n.i.o.   | n.i.o.   |       | n.i.o.   | n.i.o.   |      | n.i.o.   | n.i.o.   |      | n.i.o.   | n.i.o.   |      |

Nota: El precio de pollo que se reflejan en el boletín diario correspondiente a la ciudad de Tarija, pertenece a la producción local.

REFERENCIA:

■ Alza   
 ■ Baja   
 ■ Se mantiene   
 n.i.o.: No Ingreso Oferta

**Fuente: OAP-MDRyT**

# PRECIOS MAYORISTAS DE LA CARNE DE POLLO ENTERO EVISCERADO Y AZÚCAR BLANCO

## 08 DE MARZO DE 2022

### CARNE DE POLLO — AGENCIA

| CIUDAD     | SOFÍA  | IMBA   | ALG    | PIO RICO | PROMEDIO |
|------------|--------|--------|--------|----------|----------|
| EI ALTO    | 11.80  | 11.50  | n.i.o. | 11.25    | 11,52    |
| LA PAZ     | 11.10  | n.i.o. | n.i.o. | 10.00    | 10,55    |
| COCHABAMBA | 11.00  | 10.30  | n.i.o. | 9.50     | 10,27    |
| SANTA CRUZ | 10.00  | n.i.o. | n.i.o. | n.i.o.   | 10,00    |
| ORURO      | 12.70  | 10.60  | n.i.o. | n.i.o.   | 11,65    |
| SUCRE      | 12.00  | 12.00  | n.i.o. | n.i.o.   | 12,00    |
| POTOSI     | n.i.o. | 13.25  | 13.25  | n.i.o.   | 13,25    |
| TRINIDAD   | 11.50  | n.i.o. | n.i.o. | n.i.o.   | 11,50    |

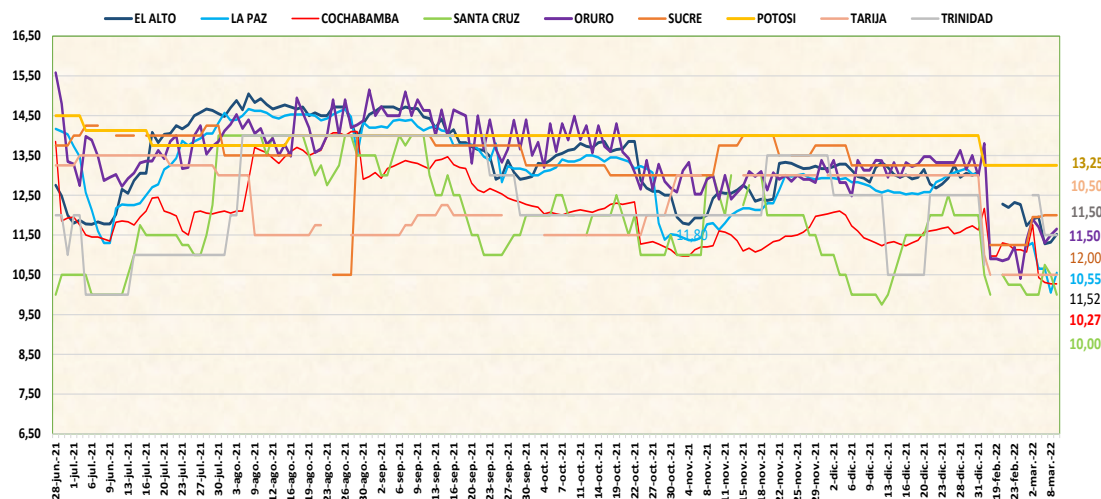

De acuerdo al reporte de esta jornada en la ciudades de El Alto , La Paz, sube el precio de la carne de pollo eviscerado de la marca SOFIA y PIO RICO procedentes de Santa Cruz y Cochabamba debido a al incremento en la demanda en los centros de abasto.

## 08 DE MARZO 2022

### AZUCAR BLANCO — MARCAS

| CIUDAD     | LA BELGICA |        | UNAGRO |        | GUABIRÁ |        | SAN AURELIO |        | BERMEJO |        |
|------------|------------|--------|--------|--------|---------|--------|-------------|--------|---------|--------|
|            | Bs/qq      | Bs/Kg  | Bs/qq  | Bs/Kg  | Bs/qq   | Bs/Kg  | Bs/qq       | Bs/Kg  | Bs/qq   | Bs/Kg  |
| EI ALTO    | n.i.o.     | n.i.o. | 170.00 | 3.70   | n.i.o.  | n.i.o. | 170.00      | 3.70   | n.i.o.  | n.i.o. |
| LA PAZ     | 175.00     | 3.80   | n.i.o. | n.i.o. | n.i.o.  | n.i.o. | 170.00      | 3.70   | n.i.o.  | n.i.o. |
| COCHABAMBA | 172.50     | 3.75   | 162.50 | 3.53   | 220.00  | 4.78   | 170.00      | 3.70   | n.i.o.  | n.i.o. |
| SANTA CRUZ | n.i.o.     | n.i.o. | n.i.o. | n.i.o. | n.i.o.  | n.i.o. | 159.00      | 3.46   | n.i.o.  | n.i.o. |
| ORURO      | n.i.o.     | n.i.o. | n.i.o. | n.i.o. | n.i.o.  | n.i.o. | 177.50      | 3.86   | n.i.o.  | n.i.o. |
| SUCRE      | n.i.o.     | n.i.o. | n.i.o. | n.i.o. | n.i.o.  | n.i.o. | 165.00      | 3.59   | 165.00  | 3.59   |
| TARIJA     | n.i.o.     | n.i.o. | n.i.o. | n.i.o. | n.i.o.  | n.i.o. | n.i.o.      | n.i.o. | 160.00  | 3.48   |
| POTOSI     | n.i.o.     | n.i.o. | n.i.o. | n.i.o. | n.i.o.  | n.i.o. | 170.00      | 3.70   | 170.00  | 3.70   |
| TRINIDAD   | n.i.o.     | n.i.o. | n.i.o. | n.i.o. | 185.00  | 4.02   | n.i.o.      | n.i.o. | n.i.o.  | n.i.o. |

De acuerdo al reporte esta jornada sube el precio del azúcar blanco de la marca SAN AURELIO procedente de Santa Cruz debido a la variabilidad de precios en los diferentes centros de abasto.

REFERENCIA:

Alza (Red) Baja (Green) Se mantiene (Yellow)

n.i.o.: No Ingreso Oferta

Fuente: OAP-MDRyT