

BOLETIN DE PRECIOS



N.º 009

BOLETIN DIARIO DE PRECIOS MAYORISTA

Lunes, 14 de Marzo de 2022

PRODUCTOS Y SUS CARACTERISTICAS	UNIDAD	EI ALTO			LA PAZ			COCHABAMBA			SANTA CRUZ			ORURO			TARIJA			SUCRE			POTOSI			COBIJA			TRINIDAD		
		11-03-22	14-03-22	VAR%	11-03-22	14-03-22	VAR%	11-03-22	14-03-22	VAR%	11-03-22	14-03-22	VAR%	11-03-22	14-03-22	VAR%	11-03-22	14-03-22	VAR%	11-03-22	14-03-22	VAR%	11-03-22	14-03-22	VAR%	11-03-22	14-03-22	VAR%	11-03-22	14-03-22	VAR%
TUBERCULOS - RAICES																															
Papa Desiree (Mediana)	@	38.13	38.13		41.67	41.67		35.56	33.33	-6.27	33.00	34.00	3.03	37.50	32.50	-13.33	28.75	28.75		36.63	36.63		30.00	30.00		n.i.o.	n.i.o.		47.00	47.00	
Papa Huaycha o Imilla (Mediana)	@	35.00	35.00		35.50	35.50		35.00	35.56	1.60	32.00	30.00	-6.25	33.33	35.00	5.01	n.i.o.	n.i.o.		35.67	35.67		40.00	40.00		61.10	70.00	14.57	46.00	46.00	
Papa Holandesa (Mediana) IMPORTADO	@	49.50	49.50		54.44	55.00	1.03	n.i.o.	n.i.o.		n.i.o.	n.i.o.		n.i.o.	n.i.o.		n.i.o.	n.i.o.		n.i.o.	n.i.o.		n.i.o.	n.i.o.		57.50	60.00	4.35	n.i.o.	n.i.o.	
Papalisa Cáscara Roja o Amarilla (Mediana)	@	n.i.o.	n.i.o.		44.00	44.00		33.33	32.22	-3.33	33.50	32.00	-4.48	32.69	32.50	-0.58	n.i.o.	n.i.o.		35.45	35.45		60.00	60.00		n.i.o.	n.i.o.		51.75	51.75	
Yuca (Mediano - Grande)	Kg.	1.63	1.63		1.63	1.63		2.77	1.85	-33.21	1.57	1.74	10.83	2.61	2.61		2.61	2.61		2.46	2.46		1.30	1.20	-7.69	2.61	3.04	16.48	3.26	3.26	
HORTALIZAS																															
Ajo	@	113.75	113.75		155.00	155.00		147.50	148.75	0.85	125.00	125.00		87.50	87.50		50.00	50.00		94.17	94.17		160.00	150.00	-6.25	207.00	207.00		247.50	247.50	
Aji en Vaina	@	305.00	305.00		310.00	310.00		210.00	210.00		180.00	180.00		n.i.o.	n.i.o.		262.50	262.50		155.83	155.83		210.00	220.00	4.76	n.i.o.	n.i.o.		440.00	440.00	
Aji en Vaina IMPORTADO	BOLSA @	325.00	325.00		400.00	400.00		331.25	331.25		340.00	340.00		450.00	450.00		500.00	500.00		n.i.o.	n.i.o.		n.i.o.	n.i.o.		437.00	437.00		n.i.o.	n.i.o.	
Arveja Verde (Mediana)	@	98.33	94.17	-4.23	95.00	95.00		76.25	76.25		80.00	80.00		80.00	70.00	-12.50	32.50	32.50		60.00	62.50	4.17	60.00	60.00		115.00	115.00		110.00	110.00	
Cebolla Verde (sin clasificar)	Kg.	1.00	1.00		1.04	n.i.o.		2.35	1.91	-18.72	3.04	3.04		1.01	1.01		0.87	0.87		2.83	2.61	-7.77	1.80	1.80		n.i.o.	n.i.o.		n.i.o.	n.i.o.	2.07
Cebolla cabeza Roja (Mediana)	Kg.	1.85	1.85		2.03	2.03		1.74	1.78	2.30	2.00	1.91	-4.50	1.74	1.30	-25.29	0.87	0.87		1.74	1.79	2.87	1.32	1.32		n.i.o.	n.i.o.		2.96	2.96	
Cebolla cabeza Roja (Mediana) IMPORTADO	Kg.	2.48	n.i.o.		3.19	3.19		n.i.o.	n.i.o.		n.i.o.	n.i.o.		n.i.o.	n.i.o.		n.i.o.	n.i.o.		n.i.o.	n.i.o.		n.i.o.	n.i.o.		2.83	3.48	22.97	n.i.o.	n.i.o.	
Haba Verde Grande	@	33.33	32.50	-2.49	29.00	29.00		23.33	23.33		40.00	40.00		15.00	15.00		10.00	10.00		21.25	20.00	-5.88	25.00	25.00		92.00	92.00		132.00	132.00	
Locoto (Mediano)	Kg.	4.35	4.35		5.65	5.65		3.37	3.10	-8.01	4.13	4.13		3.48	3.48		3.48	3.48		3.37	3.55	5.34	4.35	4.35		13.04	13.04		n.i.o.	n.i.o.	
Maíz Choclo (Mediano)	100 unid.	129.00	129.00		135.00	110.00	-18.52	112.50	115.00	2.22	110.00	110.00		90.00	90.00		90.00	80.00	-11.11	100.00	110.00	10.00	113.33	110.67	-2.35	n.i.o.	n.i.o.		180.00	180.00	
Nabo (Mediano)	@	21.25	21.25		32.50	32.50		29.58	29.17	-1.39	40.00	40.00		21.67	35.00	61.51	n.i.o.	n.i.o.		n.i.o.	n.i.o.		30.00	30.00		90.00	90.00		n.i.o.	n.i.o.	
Pimentón Californiano (sin clasificar)	Kg.	7.25	7.03	-3.03	8.70	8.70		6.52	5.65	-13.34	2.07	1.96	-5.31	8.70	6.09	-30.00	1.96	1.96		3.91	4.78	22.25	4.64	4.64		13.04	13.04		n.i.o.	n.i.o.	11.30
Tomate Perita Híbrido (Mediano)	Kg.	2.44	2.44		3.08	3.63	17.86	2.64	2.86	8.33	2.42	2.64	9.09	3.30	3.35	1.52	1.32	2.09	58.33	2.86	2.86		3.37	3.08	-8.61	n.i.o.	n.i.o.		6.36	5.38	-15.41
Tomate Perita Híbrido (Mediano) IMPORTADO	Kg.	3.91	3.91		3.67	3.67		n.i.o.	n.i.o.		n.i.o.	n.i.o.		n.i.o.	n.i.o.		n.i.o.	n.i.o.		n.i.o.	n.i.o.		n.i.o.	n.i.o.		4.64	4.64		n.i.o.	n.i.o.	
Vainita Blanca Arbutiva (sin clasificar)	Kg.	7.28	7.28		8.70	8.26	-5.06	6.74	6.74		6.09	6.09		6.96	5.22	-25.00	1.85	1.85		7.83	6.09	-22.22	3.91	3.91		10.00	10.00		10.98	10.98	
Zanahoria (sin clasificar)	Kg.	1.74	1.74		1.46	1.46		1.16	1.23	6.03	1.74	1.45	-16.67	1.45	1.16	-20.00	0.76	0.76		1.45	1.45		1.52	1.52		4.35	4.35		4.30	4.30	
Zapallo	Kg.	1.68	1.68		1.68	1.68		1.20	1.20		1.52	1.52		1.74	1.74		2.17	2.17		1.30	1.30		1.96	1.96		4.00	4.00		3.70	3.70	

REFERENCIA:

■ Alza ■ Baja ■ Se mantiene

n.i.o.: No Ingreso Oferta

Fuente: OAP-MDRyT

PRECIOS MAYORISTAS DE LA CARNE DE POLLO ENTERO

14 DE MARZO DE 2022

CARNE DE POLLO — AGENCIA

CIUDAD	SOFÍA	IMBA	ALG	PIO RICO	PROMEDIO
EL ALTO	11.50	n.i.o.	n.i.o.	10.40	10,95
LA PAZ	11.35	10.50	n.i.o.	10.00	10,62
COCHABAMBA	11.00	9.90	n.i.o.	9.75	10,22
SANTA CRUZ	9.50	n.i.o.	n.i.o.	n.i.o.	9,50
ORURO	12.70	10.60	n.i.o.	10.00	11,10
SUCRE	12.00	12.00	n.i.o.	n.i.o.	12,00
POTOSI	n.i.o.	13.75	14.00	n.i.o.	13,88
TRINIDAD	11.50	n.i.o.	n.i.o.	n.i.o.	11,50

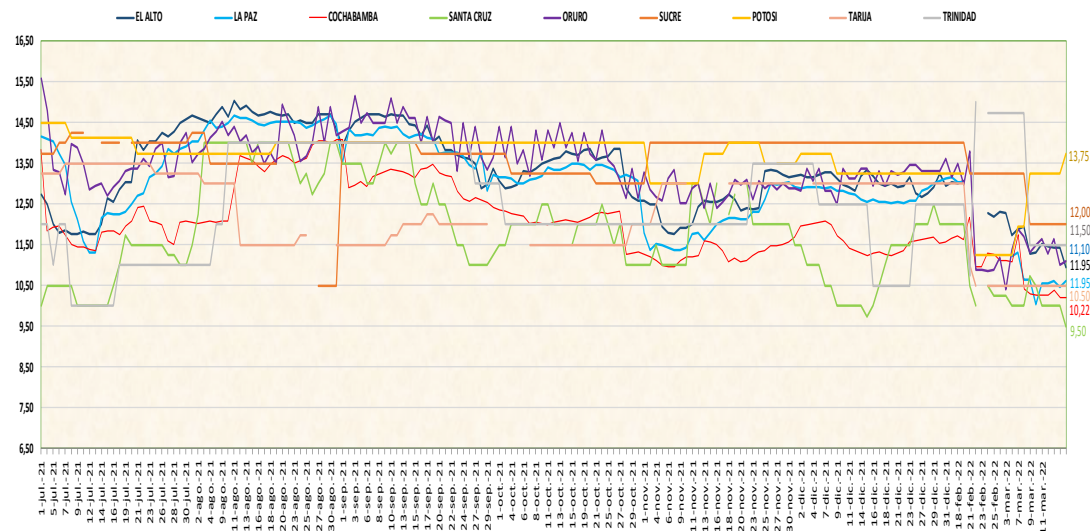

De acuerdo al reporte de esta jornada en la ciudad de La Paz, Oruro y Potosí se reportó un incremento de la carne de pollo eviscerado de la marca SOFIA, IMBA, ALG y PIO RICO procedente de Santa Cruz y Cochabamba debido a la variabilidad de precios. Bajó el precio del pollo en las ciudades de El Alto y Santa Cruz debido a los nuevos ingresos generando alta oferta.

14 DE MARZO DE 2022

AZUCAR BLANCO — MARCAS

CIUDAD	LA BELGICA		UNAGRO		GUABIRÁ		SAN AURELIO		BERMEJO	
	Bs/qq	Bs/Kg	Bs/qq	Bs/Kg	Bs/qq	Bs/Kg	Bs/qq	Bs/Kg	Bs/qq	Bs/Kg
EL ALTO	175.00	3.80	170.00	3.70	n.i.o.	n.i.o.	172.50	3.75	n.i.o.	n.i.o.
LA PAZ	175.00	3.80	n.i.o.	n.i.o.	n.i.o.	n.i.o.	172.00	3.74	n.i.o.	n.i.o.
COCHABAMBA	162.50	3.53	162.50	3.53	215.00	4.67	167.50	3.64	n.i.o.	n.i.o.
SANTA CRUZ	n.i.o.	n.i.o.	n.i.o.	n.i.o.	n.i.o.	n.i.o.	159.00	3.46	n.i.o.	n.i.o.
ORURO	n.i.o.	n.i.o.	n.i.o.	n.i.o.	n.i.o.	n.i.o.	180.00	3.91	180.00	3.91
SUCRE	n.i.o.	n.i.o.	n.i.o.	n.i.o.	n.i.o.	n.i.o.	170.00	3.70	170.00	3.70
TARIJA	n.i.o.	n.i.o.	n.i.o.	n.i.o.	n.i.o.	n.i.o.	n.i.o.	n.i.o.	190.00	4.13
POTOSI	n.i.o.	n.i.o.	n.i.o.	n.i.o.	n.i.o.	n.i.o.	180.00	3.91	180.00	3.91
TRINIDAD	n.i.o.	n.i.o.	n.i.o.	n.i.o.	185.00	4.02	n.i.o.	n.i.o.	n.i.o.	n.i.o.

De acuerdo al reporte de esta jornada, hubo un incremento del precio del azúcar blanco en las ciudades de El Alto, Sucre y Tarija de las marcas San Aurelio y Bermejo procedentes de Santa Cruz debido a la especulación de precios por parte de los comerciantes. Bajó el precio en la ciudad de Cochabamba por la variabilidad de precio.

REFERENCIA:

Alza (Red) Baja (Green) Se mantiene (Yellow)

n.i.o.: No Ingreso Oferta

Fuente: OAP-MDRyT