

BOLETIN DE PRECIOS



N.º 018

BOLETIN DIARIO DE PRECIOS MAYORISTA

Viernes, 25 de Marzo de 2022

PRODUCTOS Y SUS CARACTERISTICAS	UNIDAD	EI ALTO			LA PAZ			COCHABAMBA			SANTA CRUZ			ORURO			TARIJA			SUCRE			POTOSI			COBIJA			TRINIDAD		
		24-03-22	25-03-22	VAR%	24-03-22	25-03-22	VAR%	24-03-22	25-03-22	VAR%	24-03-22	25-03-22	VAR%	24-03-22	25-03-22	VAR%	24-03-22	25-03-22	VAR%	24-03-22	25-03-22	VAR%	24-03-22	25-03-22	VAR%	24-03-22	25-03-22	VAR%	24-03-22	25-03-22	VAR%
TUBERCULOS - RAICES																															
Papa Desiree (Mediana)	@	37.50	37.50		39.44	39.44		36.11	35.56	-1.52	34.00	34.00		35.00	35.00		29.38	28.13	-4.25	36.63	35.97	-1.80	30.00	30.00		n.i.o.	n.i.o.		47.50	47.50	
Papa Huaycha o Imilla (Mediana)	@	35.97	35.69	-0.78	33.50	33.50		31.48	31.48		29.00	29.00		33.89	33.89		n.i.o.	n.i.o.		35.67	35.00	-1.88	40.00	40.00		70.00	61.10	-12.71	47.50	47.50	
Papa Holandesa (Mediana) IMPORTADO	@	50.00	50.00		55.00	55.00		n.i.o.	n.i.o.		n.i.o.	n.i.o.		n.i.o.	n.i.o.		n.i.o.	n.i.o.		n.i.o.	n.i.o.		n.i.o.	n.i.o.		60.00	51.75	-13.75	n.i.o.	n.i.o.	
Papalisa Cáscara Roja o Amarilla (Mediana)	@	31.67	31.67		37.50	37.50		27.78	27.78		24.00	35.00	45.83	28.33	27.78	-1.94	n.i.o.	n.i.o.		34.55	33.64	-2.63	60.00	55.00	-8.33	n.i.o.	n.i.o.		51.75	51.75	
Yuca (Mediano - Grande)	Kg.	1.52	1.52		1.63	1.63		2.28	2.07	-9.21	1.04	1.22	17.31	2.61	2.61		2.61	2.61		2.46	2.46		1.20	1.09	-9.17	3.04	2.61	-14.14	2.93	2.93	
HORTALIZAS																															
Ajo	@	135.83	135.83		150.00	170.00	13.33	142.50	142.50		122.50	126.25	3.06	82.50	82.50		50.00	50.00		94.17	94.17		150.00	150.00		n.i.o.	207.00		247.50	247.50	
Aji en Vaina	@	310.00	310.00		310.00	310.00		197.50	197.50		180.00	180.00		n.i.o.	n.i.o.		262.50	262.50		150.00	150.00		230.00	230.00		n.i.o.	n.i.o.		440.00	440.00	
Aji en Vaina IMPORTADO	BOLSA @	333.33	333.33		400.00	415.00	3.75	315.00	315.00		340.00	340.00		450.00	450.00		500.00	500.00		n.i.o.	n.i.o.		n.i.o.	n.i.o.		437.00	437.00		n.i.o.	n.i.o.	
Arveja Verde (Mediana)	@	66.67	69.17	3.75	90.00	90.00		65.00	65.00		50.00	60.00	20.00	70.00	70.00		31.25	31.25		45.00	45.00		60.00	55.00	-8.33	n.i.o.	115.00		110.00	110.00	
Cebolla Verde (sin clasificar)	Kg.	2.00	1.44	-28.00	1.88	1.67	-11.17	1.74	2.09	20.11	2.61	3.04	16.48	1.01	1.30	28.71	0.87	0.87		3.91	4.35	11.25	1.91	1.91		n.i.o.	n.i.o.		2.07	2.07	
Cebolla cabeza Roja (Mediana)	Kg.	1.90	1.96	3.16	2.17	2.17		2.17	1.91	-11.98	1.74	1.74		1.67	1.48	-11.38	0.87	0.87		1.63	1.63		1.63	1.63		n.i.o.	n.i.o.		2.96	2.96	
Cebolla cabeza Roja (Mediana) IMPORTADO	Kg.	2.52	2.61	3.57	3.14	3.14		n.i.o.	n.i.o.		n.i.o.	n.i.o.		n.i.o.	n.i.o.		n.i.o.	n.i.o.		n.i.o.	n.i.o.		n.i.o.	n.i.o.		3.48	2.83	-18.68	n.i.o.	n.i.o.	
Haba Verde Grande	@	24.45	21.67	-11.37	28.00	28.00		15.00	15.83	5.53	35.00	35.00		19.00	14.00	-26.32	10.00	10.00		20.00	20.00		25.00	25.00		n.i.o.	92.00		132.00	132.00	
Locoto (Mediano)	Kg.	3.91	3.75	-4.09	5.65	5.65		2.61	2.61		3.48	3.48		3.48	3.48		6.09	6.09		3.37	3.37		3.04	3.04		n.i.o.	13.04		n.i.o.	n.i.o.	
Maíz Choclo (Mediano)	100 unid.	120.00	120.00		135.00	145.00	7.41	125.00	125.00		120.00	120.00		95.00	95.00		80.00	80.00		100.00	100.00		100.00	100.00		n.i.o.	n.i.o.		180.00	180.00	
Nabo (Mediano)	@	25.00	24.79	-0.84	32.50	28.75	-11.54	31.25	31.25		40.00	40.00		15.83	13.33	-15.79	n.i.o.	n.i.o.		20.00	20.00		35.00	35.00		n.i.o.	90.00		n.i.o.	n.i.o.	
Pimentón Californiano (sin clasificar)	Kg.	7.68	7.68		8.70	8.70		4.78	5.22	9.21	1.74	1.74		9.57	8.70	-9.09	2.61	2.61		0.36	0.34	-5.56	4.78	4.35	-9.00	n.i.o.	13.04		11.30	11.30	
Tomate Perita Híbrido (Mediano)	Kg.	6.16	6.16		5.73	5.59	-2.44	5.94	4.18	-29.63	5.28	4.40	-16.67	5.06	5.06		2.09	2.42	15.79	4.84	5.06	4.55	4.84	4.84		n.i.o.	n.i.o.		6.11	7.09	16.04
Tomate Perita Híbrido (Mediano) IMPORTADO	Kg.	5.62	5.62		n.i.o.	n.i.o.		n.i.o.	n.i.o.		n.i.o.	n.i.o.		n.i.o.	n.i.o.		n.i.o.	n.i.o.		n.i.o.	n.i.o.		n.i.o.	n.i.o.		n.i.o.	4.89		n.i.o.	n.i.o.	
Vainita Blanca Arbustiva (sin clasificar)	Kg.	4.64	4.64		7.39	6.67	-9.74	3.04	2.83	-6.91	3.48	2.61	25.00	6.52	6.09	-6.60	1.52	1.52		3.48	3.48		3.48	3.48		n.i.o.	10.00		10.98	10.98	
Zanahoria (sin clasificar)	Kg.	1.33	1.24	-6.77	1.81	1.55	-14.36	1.26	1.09	-13.49	1.35	1.24	-8.15	1.01	1.01		0.82	0.82		1.74	1.84	5.75	1.36	1.36		5.22	4.35	-16.67	4.30	4.30	
Zapallo.	Kg.	1.74	1.74		1.85	1.85		1.41	1.41		1.52	1.52		1.74	1.74		2.17	2.17		1.30	1.30		1.96	1.96		n.i.o.	4.00		3.70	3.70	

REFERENCIA:

■ Alza ■ Baja ■ Se mantiene

n.i.o.: No Ingreso Oferta

Fuente: OAP-MDRyT

PRECIOS MAYORISTA DE PRODUCTOS AGROPECUARIOS Y AGROINDUSTRIALES

PRODUCTOS Y SUS CARACTERISTICAS	UNIDAD	EI ALTO			LA PAZ			COCHABAMBA			SANTA CRUZ			ORURO			TARIJA			SUCRE			POTOSI			COBIJA			TRINIDAD					
		24-03-22	25-03-22	VAR%	24-03-22	25-03-22	VAR%	24-03-22	25-03-22	VAR%	24-03-22	25-03-22	VAR%	24-03-22	25-03-22	VAR%	24-03-22	25-03-22	VAR%	24-03-22	25-03-22	VAR%	24-03-22	25-03-22	VAR%	24-03-22	25-03-22	VAR%	24-03-22	25-03-22	VAR%			
FRUTAS																																		
Banana Cavendish (Mediana)	100 unid.	25.00	25.00		32.50	32.50		30.00	29.00	-3.33	24.50	24.50		28.00	28.00		25.00	25.00		35.00	35.00		30.00	30.00		n.i.o.	n.i.o.		41.67	41.67				
Damasco (Mediano)	100 unid.	n.i.o.	n.i.o.		n.i.o.	n.i.o.		n.i.o.	n.i.o.		n.i.o.	n.i.o.		n.i.o.	n.i.o.		n.i.o.	n.i.o.		n.i.o.	n.i.o.		n.i.o.	n.i.o.		n.i.o.	n.i.o.		n.i.o.	n.i.o.				
Durazno (Mediano)	100 unid.	40.00	40.00		55.00	55.00		65.00	52.50	-19.23	44.00	44.00		42.50	42.50		25.58	25.58		n.i.o.	n.i.o.		30.00	30.00		n.i.o.	n.i.o.		n.i.o.	n.i.o.				
Durazno (Mediano) IMPORTADO	100 unid.	n.i.o.	n.i.o.		n.i.o.	n.i.o.		n.i.o.	n.i.o.		n.i.o.	n.i.o.		n.i.o.	n.i.o.		n.i.o.	n.i.o.		190.00	190.00		n.i.o.	n.i.o.		n.i.o.	n.i.o.		107.14	n.i.o.	n.i.o.			
Frutilla (sin clasificar)	CAJA 100 unid.	11.67	11.67		13.00	13.00		11.00	10.00	-9.09	8.00	8.00		15.00	13.50	-10.00	11.00	11.00		11.00	11.00		n.i.o.	n.i.o.		n.i.o.	n.i.o.		n.i.o.	n.i.o.				
Limón Tahití (Mediano)	100 unid.	20.00	20.00		20.00	20.00		14.00	14.00		10.00	10.00		30.00	30.00		27.50	27.50		25.00	25.00		30.00	30.00		48.00	48.00		33.48	33.48				
Limón Sutil (Mediano)	100 unid.	16.00	16.00		20.00	20.00		19.00	19.00		18.00	21.00	16.67	25.00	27.50	10.00	15.00	15.00		15.00	15.00		15.00	15.00		15.00	15.00		n.i.o.	n.i.o.		30.80	30.80	
Mandarina Japonesa (Mediano - Grande)	100 unid.	40.00	45.00	12.50	45.00	45.00		32.50	32.50		30.00	30.00		40.00	40.00		50.00	50.00		45.00	40.00	-11.11	n.i.o.	n.i.o.		n.i.o.	n.i.o.		n.i.o.	n.i.o.				
Mandarina Criolla (Mediana)	100 unid.	57.67	57.67		55.00	55.00		n.i.o.	n.i.o.		35.00	35.00		n.i.o.	n.i.o.		n.i.o.	n.i.o.		n.i.o.	n.i.o.		n.i.o.	n.i.o.		n.i.o.	n.i.o.		60.00	n.i.o.	n.i.o.			
Manga Manzana (Mediana)	100 unid.	n.i.o.	n.i.o.		n.i.o.	n.i.o.		n.i.o.	n.i.o.		n.i.o.	n.i.o.		n.i.o.	n.i.o.		n.i.o.	n.i.o.		n.i.o.	n.i.o.		n.i.o.	n.i.o.		n.i.o.	n.i.o.		n.i.o.	n.i.o.				
Manga Manzana (Mediana) IMPORTADO	CAJA 100 unid.	n.i.o.	n.i.o.		n.i.o.	n.i.o.		n.i.o.	n.i.o.		n.i.o.	n.i.o.		300.00	300.00		n.i.o.	n.i.o.		n.i.o.	n.i.o.		n.i.o.	n.i.o.		n.i.o.	n.i.o.		542.86	n.i.o.	n.i.o.			
Manzana (Mediana)	100 unid.	40.91	36.36	-11.12	55.00	55.00		n.i.o.	n.i.o.		n.i.o.	n.i.o.		45.00	45.00		35.71	35.71		n.i.o.	n.i.o.		n.i.o.	n.i.o.		n.i.o.	n.i.o.		184.00	n.i.o.	n.i.o.			
Manzana Red Delicious Mapleado (Mediana) IMPORTADO	100 unid.	175.00	175.00		200.00	200.00		127.50	127.50		200.00	200.00		180.00	180.00		150.00	150.00		152.00	152.00		180.00	180.00		n.i.o.	n.i.o.		150.00	150.00				
Naranja Injerto (Mediano)	100 unid.	35.00	35.00		30.00	30.00		29.00	29.00		35.00	35.00		35.00	35.00		70.00	70.00		40.00	40.00		n.i.o.	n.i.o.		60.00	60.00		40.00	40.00				
Naranja Criolla (Mediana)	100 unid.	n.i.o.	n.i.o.		n.i.o.	n.i.o.		30.00	29.00	-3.33	n.i.o.	n.i.o.		n.i.o.	n.i.o.		60.00	60.00		n.i.o.	n.i.o.		35.00	35.00		n.i.o.	n.i.o.		n.i.o.	n.i.o.				
Palta Bacon (Mediano)	100 unid.	380.00	380.00		400.00	400.00		215.00	215.00		195.00	195.00		300.00	327.50	9.17	140.00	140.00		220.00	220.00		275.00	275.00		n.i.o.	n.i.o.		195.00	195.00				
Papaya Salvietti (Mediana)	100 unid.	902.50	902.50		980.00	980.00		475.00	475.00		550.00	550.00		910.00	910.00		600.00	600.00		800.00	800.00		975.00	975.00		n.i.o.	n.i.o.		575.00	575.00				
Piña Pucallpa (Mediana)	100 unid.	1200.00	1200.00		1200.00	1200.00		550.00	550.00		700.00	700.00		1480.00	1480.00		1000.00	1000.00		1200.00	1200.00		900.00	850.00	-5.56	n.i.o.	n.i.o.		750.00	750.00				
Plátano (Mediano)	100 unid.	40.00	40.00		40.00	40.00		25.00	25.50	2.00	20.00	20.00		40.00	40.00		37.50	37.50		35.00	35.00		45.00	45.00		100.00	100.00		25.00	25.00				
Sandia (Mediano)	Kg.	2.77	2.77		2.72	2.72		3.97	3.86	-2.77	2.17	2.17		2.61	2.61		n.i.o.	n.i.o.		n.i.o.	n.i.o.		2.17	2.07	-4.61	n.i.o.	n.i.o.		2.45	2.45				
Toronja Ruby Red (Mediana)	100 unid.	80.00	80.00		60.00	60.00		42.50	52.50	23.53	65.00	65.00		95.00	90.00	-5.26	70.00	70.00		100.00	100.00		n.i.o.	n.i.o.		n.i.o.	n.i.o.		70.00	70.00				
Uva Negra	Kg.	5.65	5.22	-7.61	5.65	5.65		5.00	5.00		4.78	5.65	18.20	5.33	5.33		2.61	2.61		4.35	4.35		3.48	3.48		n.i.o.	n.i.o.		n.i.o.	n.i.o.				
Uva Blanca	Kg.	3.91	3.91		4.13	4.13		5.00	5.43	8.60	3.48	3.48		4.78	4.35	-9.00	2.61	2.61		3.48	3.48		3.04	3.04		n.i.o.	n.i.o.		n.i.o.	n.i.o.				
Uva Negra IMPORTADO	Kg.	n.i.o.	n.i.o.		n.i.o.	n.i.o.		n.i.o.	n.i.o.		n.i.o.	n.i.o.		n.i.o.	n.i.o.		n.i.o.	n.i.o.		n.i.o.	n.i.o.		n.i.o.	n.i.o.		n.i.o.	n.i.o.		14.78	n.i.o.	n.i.o.			
Uva Blanca IMPORTADO	Kg.	n.i.o.	n.i.o.		n.i.o.	n.i.o.		n.i.o.	n.i.o.		n.i.o.	n.i.o.		n.i.o.	n.i.o.		n.i.o.	n.i.o.		n.i.o.	n.i.o.		n.i.o.	n.i.o.		n.i.o.	n.i.o.		n.i.o.	n.i.o.				
CARNES - HUEVOS																																		
Carne de Pollo entero eviscerado	Kg.	10.92	10.98	0.55	11.15	11.23	0.72	10.53	10.57	0.38	10.00	9.75	-2.50	10.60	11.27	6.32	11.00	11.00		11.75	11.75		13.75	13.75		n.i.o.	n.i.o.		15.75	11.50	11.50			
Carne de cerdo en gancho	Kg.	19.00	19.00		19.50	19.50		19.50	19.00	-2.56	15.00	14.50	-3.33	21.00	21.00		20.00	20.00		19.00	19.00		20.00	20.00		24.00	24.00		16.25	16.25				
Carne de res en gancho	Kg.	22.00	22.00		22.15	22.15		24.50	24.50		18.00	18.00		24.00	24.00		22.50	22.50		24.00	24.00		25.00	25.00		24.00	24.00		18.00	18.00				
Huevo (Primera Calidad)	unid.	0.65	0.65		0.70	0.70		0.62	0.62		0.62	0.63	1.61	0.60	0.60		0.60	0.60		0.60	0.60		0.68	0.68		n.i.o.	n.i.o.		0.54	0.54				
Pacú	Kg.	n.i.o.	n.i.o.		29.00	29.00		20.00	20.00		27.00	27.00		27.00	27.00		n.i.o.	n.i.o.		n.i.o.	n.i.o.		n.i.o.	n.i.o.		n.i.o.	n.i.o.		30.00	30.00				
Pejerrey	Kg.	52.61	52.61		66.52	66.52		42.61	42.61		n.i.o.	n.i.o.		n.i.o.	45.65		n.i.o.	n.i.o.		n.i.o.	n.i.o.		n.i.o.	n.i.o.		n.i.o.	n.i.o.		n.i.o.	n.i.o.				
Surubí	Kg.	n.i.o.	n.i.o.		29.00	29.00		36.50	36.50		58.00	58.00		35.00	35.00		n.i.o.	n.i.o.		n.i.o.	n.i.o.		n.i.o.	n.i.o.		n.i.o.	n.i.o.		29.50	29.50				
Trucha	Kg.	26.96	26.96		30.87	30.87		37.39	37.39		n.i.o.	n.i.o.		34.78	34.78		n.i.o.	n.i.o.		n.i.o.	n.i.o.		n.i.o.	n.i.o.		n.i.o.	n.i.o.		n.i.o.	n.i.o.				

REFERENCIA:

■ Alza ■ Baja ■ Se mantiene

n.i.o.: No Ingreso Oferta

Fuente: OAP-MDRyT

PRECIOS MAYORISTA DE PRODUCTOS AGROPECUARIOS Y AGROINDUSTRIALES

PRODUCTOS Y SUS CARACTERISTICAS	UNIDAD	EL ALTO			LA PAZ			COCHABAMBA			SANTA CRUZ			ORURO			TARIJA			SUCRE			POTOSI			COBUJA			TRINIDAD		
		24-03-22	25-03-22	VAR%	24-03-22	25-03-22	VAR%	24-03-22	25-03-22	VAR%	24-03-22	25-03-22	VAR%	24-03-22	25-03-22	VAR%	24-03-22	25-03-22	VAR%	24-03-22	25-03-22	VAR%	24-03-22	25-03-22	VAR%	24-03-22	25-03-22	VAR%	24-03-22	25-03-22	VAR%
GRANOS - AGROINDUSTRIALES																															
Aceite vegetal envasado	BIDON 900 cc.	10.66	10.66		10.83	10.83		10.40	10.40		10.83	10.83		10.30	10.30		12.00	12.00		10.42	10.42		11.17	11.17		n.i.o.	n.i.o.		10.00	10.00	
Aceite vegetal a granel	Lt.	10.08	10.08		10.00	10.00		10.25	10.25		9.88	9.88		10.55	10.55		n.i.o.	n.i.o.		9.30	9.30		9.75	9.75		n.i.o.	n.i.o.		n.i.o.	n.i.o.	
Aceite vegetal envasado IMPORTADO	BIDON 900 cc.	9.36	9.36		9.36	9.36		7.65	7.65		9.45	9.45		n.i.o.	n.i.o.		6.30	6.30		8.10	8.10		8.64	8.64		12.75	12.75		10.50	10.50	
Amaranto	46 Kg.	n.i.o.	n.i.o.		n.i.o.	n.i.o.		n.i.o.	n.i.o.		n.i.o.	n.i.o.		n.i.o.	n.i.o.		n.i.o.	n.i.o.		400.00	400.00		n.i.o.	n.i.o.		n.i.o.	n.i.o.		n.i.o.	n.i.o.	
Arroz de primera	qq.	300.00	300.00		295.00	295.00		282.50	282.50		260.00	260.00		320.00	320.00		260.00	260.00		300.00	300.00		295.00	295.00		n.i.o.	n.i.o.		199.00	199.00	
Arroz económico	qq.	220.00	220.00		225.00	225.00		235.00	235.00		180.00	180.00		225.00	225.00		200.00	200.00		190.00	190.00		210.00	210.00		n.i.o.	n.i.o.		150.00	150.00	
Arroz de segunda	qq.	260.00	260.00		235.00	235.00		255.00	255.00		230.00	230.00		280.00	280.00		212.50	212.50		220.00	220.00		250.00	250.00		n.i.o.	n.i.o.		170.00	170.00	
Arroz de primera IMPORTADO	qq.	188.60	188.60		216.20	216.20		207.00	207.00		283.67	283.67		n.i.o.	n.i.o.		218.50	218.50		n.i.o.	n.i.o.		266.80	266.80		260.67	260.67		n.i.o.	n.i.o.	
Azúcar blanco	qq.	182.50	182.50		181.50	181.50		175.00	175.00		164.00	167.50	2.13	180.00	180.00		190.00	190.00		170.00	170.00		180.00	180.00		n.i.o.	n.i.o.		185.00	185.00	
Azúcar blanco IMPORTADO	SACO qq.	n.i.o.	n.i.o.		n.i.o.	n.i.o.		n.i.o.	n.i.o.		n.i.o.	n.i.o.		n.i.o.	n.i.o.		n.i.o.	n.i.o.		n.i.o.	n.i.o.		n.i.o.	n.i.o.		245.33	245.33		n.i.o.	n.i.o.	
Café molido	Kg.	44.00	44.00		46.00	46.00		38.50	38.50		48.00	48.00		n.i.o.	n.i.o.		60.00	60.00		54.00	54.00		46.00	46.00		n.i.o.	n.i.o.		n.i.o.	n.i.o.	
Café en grano (Mediano)	qq.	2300.00	2300.00		n.i.o.	n.i.o.		3795.00	3795.00		n.i.o.	n.i.o.		n.i.o.	n.i.o.		4600.00	4600.00		n.i.o.	n.i.o.		n.i.o.	n.i.o.		n.i.o.	n.i.o.		n.i.o.	n.i.o.	
Cebada en grano	@	47.50	47.50		48.00	48.00		42.50	42.50		n.i.o.	n.i.o.		n.i.o.	n.i.o.		70.00	70.00		60.00	60.00		48.00	48.00		n.i.o.	n.i.o.		n.i.o.	n.i.o.	
Charque de llama	Kg.	54.00	54.00		63.64	63.64		77.50	77.50		n.i.o.	n.i.o.		146.50	146.50		n.i.o.	n.i.o.		n.i.o.	n.i.o.		120.00	120.00		n.i.o.	n.i.o.		n.i.o.	n.i.o.	
Chuña (Mediano)	qq.	316.67	316.67		370.00	370.00		290.00	290.00		300.00	300.00		400.00	400.00		400.00	400.00		480.00	480.00		460.00	460.00		n.i.o.	n.i.o.		n.i.o.	n.i.o.	
Fideo	@	75.00	75.00		75.00	75.00		72.50	72.50		73.00	73.00		75.00	75.00		92.50	92.50		85.00	85.00		82.50	82.50		85.00	85.00		78.00	78.00	
Frejol Negro (Mediano)	qq.	330.00	330.00		410.00	410.00		285.00	285.00		250.00	250.00		n.i.o.	n.i.o.		410.00	410.00		320.00	320.00		n.i.o.	n.i.o.		n.i.o.	n.i.o.		n.i.o.	n.i.o.	
Girasol (Pequeño color café rayado)	qq.	n.i.o.	n.i.o.		640.00	640.00		475.00	475.00		400.00	400.00		n.i.o.	n.i.o.		n.i.o.	n.i.o.		560.00	560.00		n.i.o.	n.i.o.		n.i.o.	n.i.o.		n.i.o.	n.i.o.	
Harina blanca	46 Kg.	235.11	235.11		230.00	230.00		216.20	216.20		220.80	220.80		n.i.o.	n.i.o.		n.i.o.	n.i.o.		n.i.o.	n.i.o.		n.i.o.	n.i.o.		239.20	239.20		216.20	216.20	
Harina blanca IMPORTADO	SACO 46 Kg.	218.34	218.34		218.50	218.50		234.60	239.20	1.96	211.60	211.60		211.60	211.60		220.80	204.70	-7.29	207.00	207.00		230.00	230.00		268.33	268.33		n.i.o.	n.i.o.	
Leche fluida	BIDON 946 ml.	5.70	5.70		5.70	5.70		5.40	5.40		5.70	5.70		5.80	5.80		4.73	4.73		5.40	5.40		5.70	5.70		n.i.o.	n.i.o.		6.40	6.40	
Leche en polvo	LATA 2500 grs.	150.00	150.00		145.00	145.00		119.32	119.32		119.32	119.32		165.00	165.00		147.73	147.73		150.00	150.00		160.00	160.00		126.09	126.09		141.45	141.45	
Manteca de cerdo IMPORTADO	LATA 17 Kg.	n.i.o.	n.i.o.		222.50	222.50		210.00	210.00		252.34	252.34		n.i.o.	n.i.o.		233.75	233.75		200.00	200.00		225.00	225.00		n.i.o.	n.i.o.		n.i.o.	n.i.o.	
Manteca vegetal	CAJA 17 Kg.	241.98	241.98		241.19	241.19		247.03	247.03		249.69	249.69		230.00	230.00		233.75	233.75		230.00	230.00		235.00	235.00		n.i.o.	n.i.o.		235.00	235.00	
Maní con cáscara rojo	qq.	350.00	350.00		340.00	340.00		360.00	360.00		280.00	280.00		540.00	540.00		380.00	380.00		355.00	355.00		470.00	470.00		n.i.o.	n.i.o.		n.i.o.	n.i.o.	
Maíz Blanco (Grande)	qq.	450.00	450.00		520.00	520.00		480.00	480.00		480.00	480.00		380.00	380.00		260.00	260.00		520.00	520.00		320.00	320.00		n.i.o.	n.i.o.		n.i.o.	n.i.o.	
Maíz amarillo duro	qq.	112.50	112.50		135.00	135.00		107.50	107.50		85.00	85.00		160.00	160.00		95.00	95.00		100.00	100.00		120.00	120.00		135.00	135.00		85.00	85.00	
Maíz amarillo duro IMPORTADO	qq.	n.i.o.	n.i.o.		n.i.o.	n.i.o.		n.i.o.	n.i.o.		78.20	78.20		n.i.o.	n.i.o.		95.00	95.00		n.i.o.	n.i.o.		n.i.o.	n.i.o.		n.i.o.	n.i.o.		n.i.o.	n.i.o.	
Quinoa Real	qq.	430.00	430.00		640.00	640.00		590.00	600.00	1.69	520.00	520.00		663.33	663.33		500.00	500.00		480.00	480.00		650.00	650.00		n.i.o.	n.i.o.		n.i.o.	n.i.o.	
Sorgo	qq.	107.50	107.50		130.00	130.00		92.50	92.50		83.00	84.00	1.20	n.i.o.	n.i.o.		n.i.o.	n.i.o.		80.00	80.00		130.00	130.00		n.i.o.	n.i.o.		n.i.o.	n.i.o.	
Soya en grano	qq.	195.00	195.00		280.00	280.00		n.i.o.	n.i.o.		175.00	175.00		n.i.o.	n.i.o.		n.i.o.	n.i.o.		240.00	240.00		n.i.o.	n.i.o.		n.i.o.	n.i.o.		n.i.o.	n.i.o.	
Sésamo (Escobero)	qq.	610.00	610.00		n.i.o.	n.i.o.		n.i.o.	n.i.o.		430.00	430.00		n.i.o.	n.i.o.		n.i.o.	n.i.o.		480.00	480.00		n.i.o.	n.i.o.		n.i.o.	n.i.o.		n.i.o.	n.i.o.	
Trigo en grano	qq.	225.00	225.00		200.00	200.00		295.00	295.00		n.i.o.	n.i.o.		n.i.o.	n.i.o.		220.00	220.00		200.00	200.00		180.00	180.00		n.i.o.	n.i.o.		n.i.o.	n.i.o.	
Trigo pelado	qq.	325.00	325.00		355.00	355.00		490.00	490.00		310.00	310.00		360.00	360.00		250.00	250.00		355.00	355.00		325.00	325.00		n.i.o.	n.i.o.		n.i.o.	n.i.o.	
Tunta	qq.	820.00	820.00		910.00	910.00		600.00	600.00		630.00	630.00		760.00	760.00		820.00	820.00		n.i.o.	n.i.o.		n.i.o.	n.i.o.		n.i.o.	n.i.o.		n.i.o.	n.i.o.	
Tunta . IMPORTADO	50 Kg.	940.00	940.00		1206.52	1206.52		910.00	910.00		n.i.o.	n.i.o.		826.67	826.67		n.i.o.	n.i.o.		n.i.o.	n.i.o.		n.i.o.	n.i.o.		n.i.o.	n.i.o.		n.i.o.	n.i.o.	

Nota: El precio de pollo que se reflejan en el boletín diario correspondiente a la ciudad de Tarija, pertenece a la producción local.

REFERENCIA: ■ Alza ■ Baja ■ Se mantiene n.i.o.: No Ingreso Oferta

Fuente: OAP-MDRyT

PRECIOS MAYORISTAS DE LA CARNE DE POLLO ENTERO EVISCERADO Y AZÚCAR BLANCO

25 DE MARZO DE 2022

CARNE DE POLLO — AGENCIA

CIUDAD	SOFÍA	IMBA	ALG	PIO RICO	PROMEDIO
EI ALTO	12.75	12.00	n.i.o.	12.50	12,42
LA PAZ	12.40	12.25	n.i.o.	11.75	12,13
COCHABAMBA	13.50	13.00	n.i.o.	12.75	13,08
SANTA CRUZ	10.25	n.i.o.	n.i.o.	n.i.o.	10,25
ORURO	14.70	14.40	n.i.o.	11.50	13,53
SUCRE	14.00	14.00	n.i.o.	n.i.o.	14,00
POTOSI	n.i.o.	15.00	15.50	n.i.o.	15,25
TRINIDAD	12.50	n.i.o.	n.i.o.	n.i.o.	12,50

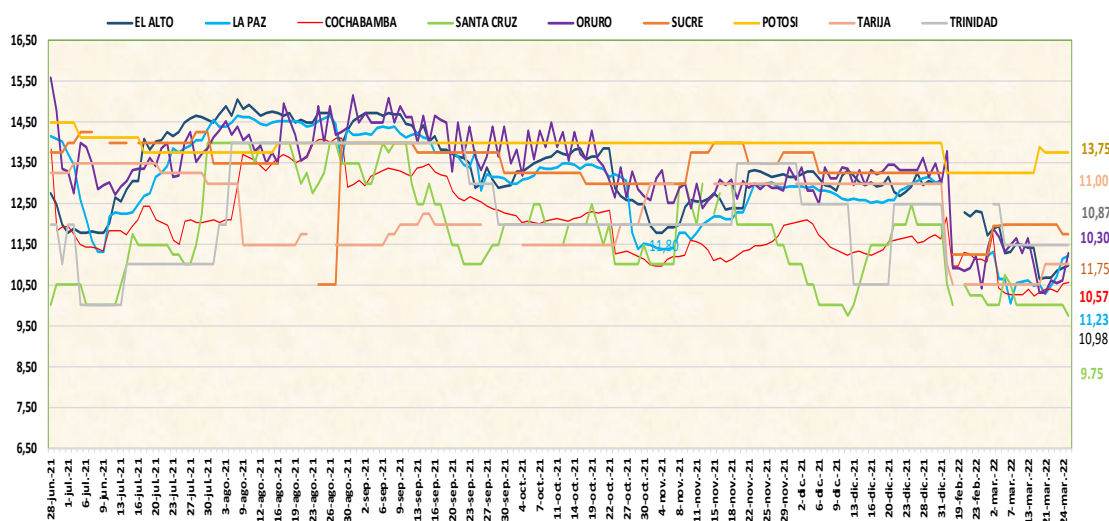

De acuerdo al reporte de esta jornada sube el precio de la carne de pollo eviscerado en las ciudades de El Alto y La Paz en las marcas PIO RICO y SOFIA debido a los nuevos volúmenes de ingreso desde las zonas productoras. Baja el precio en la ciudad de Santa Cruz debido al incremento en la oferta en los centros de abasto.

25 DE MARZO DE 2022

AZUCAR BLANCO — MARCAS

CIUDAD	LA BELGICA		UNAGRO		GUABIRÁ		SAN AURELIO		BERMEJO	
	Bs/qq	Bs/Kg	Bs/qq	Bs/Kg	Bs/qq	Bs/Kg	Bs/qq	Bs/Kg	Bs/qq	Bs/Kg
EI ALTO	n.i.o.	n.i.o.	n.i.o.	n.i.o.	n.i.o.	n.i.o.	182.50	3.97	n.i.o.	n.i.o.
LAPAZ	190.00	4.13	n.i.o.	n.i.o.	n.i.o.	n.i.o.	181.50	3.95	n.i.o.	n.i.o.
COCHABAMBA	170.00	3.70	167.50	3.64	217.50	4.73	175.00	3.80	n.i.o.	n.i.o.
SANTA CRUZ	n.i.o.	n.i.o.	n.i.o.	n.i.o.	n.i.o.	n.i.o.	167.50	3.64	n.i.o.	n.i.o.
ORURO	n.i.o.	n.i.o.	n.i.o.	n.i.o.	n.i.o.	n.i.o.	180.00	3.91	180.00	3.91
SUCRE	n.i.o.	n.i.o.	n.i.o.	n.i.o.	n.i.o.	n.i.o.	170.00	3.70	180.00	3.91
TARIJA	n.i.o.	n.i.o.	n.i.o.	n.i.o.	n.i.o.	n.i.o.	n.i.o.	n.i.o.	190.00	4.13
POTOSI	n.i.o.	n.i.o.	n.i.o.	n.i.o.	n.i.o.	n.i.o.	180.00	3.91	180.00	3.91
TRINIDAD	n.i.o.	n.i.o.	n.i.o.	n.i.o.	185.00	4.02	n.i.o.	n.i.o.	n.i.o.	n.i.o.

De acuerdo al reporte de esta jornada sube el precio del azúcar blanco en la ciudad de Santa Cruz de la marca San Aurelio debido a los bajos volúmenes de ingreso desde de zonas de procedencia.

REFERENCIA:

Alza (Red) Baja (Green) Se mantiene (Yellow)

n.i.o.: No Ingreso Oferta

Fuente: OAP-MDRyT

COMENTARIOS 2022

	<p>El Alto: Papa Desirée, ajo proveniente de Tarija, yuca de La Paz (Alto Beni) por los nuevos volúmenes de ingreso, Aji en vaina de Sucre por la variabilidad de precios en los centros de abasto, cebolla cabeza roja que ingresa desde Tarija, Culpina y Oruro, haba verde grande de La Paz (Patacamaya, Colomi), maíz choclo desde Cochabamba (Cliza) por los nuevos volúmenes de ingreso desde las zonas productoras. Locoto de La Paz (Charasani), nabo La Paz (Achochalla, Patacamaya y Sorata) por los bajos volúmenes de ingreso desde las zonas productoras, zanahoria de Oruro (Paria) La Paz (Patacamaya), durazno desde La Paz (Luribay) esta jornada ingresó producto de mejor calidad y frescos, limón Tahití de La Paz (Yungas), Santa Cruz (Yapacani), limón sutil de Cochabamba, papaya salvietti de La Paz (Rurrenabaque) debido a los bajos rendimientos en las nuevas cosechas. aceite a granel de Santa Cruz por los bajos volúmenes de ingresos desde la zona productora.</p>		<p>Tarija El pimentón que ingresa desde Tarija (Uriondo, entre ríos) porque llegaron en menor cantidad para la venta al mayor.</p>
	<p>Cebolla cabeza roja importado que ingresa desde Perú debido a la comercialización de productos remanentes, Pimentón californiano de La Paz (Cairoma), mandarina japonesa de Santa Cruz (Yapacani) por los altos volúmenes de ingreso desde las zonas productoras dado que se inició con la época de cosecha, Carne de Pollo de la marca PIO RICO por la variabilidad de precios.</p>		<p>Oruro Papalisa Cáscara Roja de Colomi e Inquisivi porque existe poca oferta en el mercado y las lluvias retrasan la cosecha, Arveja Verde y Zanahoria de Paria debido a las lluvias el transporte del producto aumento de precio, Cebolla Verde de Paria por la alta demanda del consumidor, Vainita Blanca de Cochabamba e Inquisivi por el cambio de procedencia, Carne de Pollo entero eviscerado de la marcas PIO y SOFIA de Cochabamba y Santa Cruz debido a la competencia con otras agencias que está llegando en menor cantidad, Aceite vegetal a granel de Santa Cruz debido a los bajos volúmenes de la materia prima, Tunta importada de Perú debido a competencia entre puestos de ventas.</p>
	<p>La Paz: La zanahoria de Oruro y La Paz (Patacamaya / Vizcachani) por el cambio de procedencia, durazno mediano de La Paz (Luribay y Sapahaqui) y aceite vegetal importado que ingresa del vecino país Argentina por los bajos volúmenes de ingreso a causa de las restricciones en los puntos fronterizos por los problemas económicos mundiales, manzana mediana de La Paz (Luribay) debido a la baja oferta que existe en el mercado, aceite vegetal envasado y azúcar blanco de santa cruz por las especulaciones que se maneja entre los comerciantes de los puestos de venta.</p>		<p>Papa Huaycha de Cochabamba (Tiraque) y La Paz (Inquisivi) y Haba Verde de Oruro (Paria), Banana Cavendish, Limón Sutil de La Paz (Alto Beni), por la comercialización de remanentes de los días anteriores, Uva Blanca procedente de Tarija debido la incorporación en mayor volumen de la variedad de moscatel que existe en el mercado, carne de cerdo en gancho de santa cruz debido a la alta oferta en esta jornada, carne de res en gancho de trinidad y santa cruz debido a la competencia entre carniceros, y de mercado a otro mercado varían los precios.</p>
	<p>arveja verde de La Paz (palca, Illimani) por los nuevos volúmenes de ingreso al mercado, cebolla cabeza roja importada de Perú por la alta oferta en los centros de abasto, trucha de La Paz (Taraco) por el alto volumen de producción que existe a causa de las últimas lluvias registradas, quinua real de Oruro (Challapata) por la variabilidad de precio en el mercado,</p>		<p>Sucre: La cebolla cabeza roja procedente de Tarija a causa de la baja oferta y la buena calidad, locoto de Cochabamba debido la baja oferta y la alta demanda.</p>
	<p>Cochabamba: Arveja verde procedente desde Santa Cruz (Saipina), Cochabamba (Mizque) debido a los nuevos volúmenes de ingreso y la incorporación de nuevos lugares de procedencia, Locoto, vainita blanca arbustiva, zapallo que ingresa desde Cochabamba (Colomi, Punata, Pojo, Mizque), Santa Cruz (Saipina), manzana RED DELICIOUS mapleado IMPORTADO (Chile, Argentina) debido a la llegada de nuevo producto al mercado, Surubí (Villa Tunari), por la variabilidad de precios en el mercado.</p>		<p>Arveja de Chuquisaca (Culpina) a causa de los nuevos ingresos de las zonas productoras, cebolla cabeza de Chuquisaca (Culpina) a causa de los nuevos volúmenes de ingreso de las zonas productoras, lechuga de Chuquisaca (Valle) debido a la alta oferta del producto, azúcar de las marcas San Aurelio y Bermejo procedente desde Santa Cruz y Tarija a causa de los altos volúmenes de ingreso, harina que ingresa del vecino país de Argentina debido a la variabilidad de precios.</p>
	<p>Papalisa cáscara roja o amarilla Cochabamba (Colomi) y Yuca Cochabamba (Pojo, Chapare) debido a los nuevos volúmenes de ingreso de productos frescos, carne de Pollo eviscerado de Cochabamba, Carne de res gancho Santa Cruz) debido a la variabilidad de precios, haba verde de Cochabamba (Colomi), Oruro(Paria) por la llegada de nueva procedencia al mercado, nabo procedente de Oruro (Paria), Tomate perita híbrido Santa Cruz (Saipina, Samaipata) debido a la comercialización de producto remanente en el mercado.</p>		<p>Potosí: El haba verde proveniente de Tarija, Chuquisaca (Culpina) y Potosí (Ckochas) debido a los bajos volúmenes de ingreso y de mejor calidad al igual que la papaya salvietti que ingresa desde La Paz (Caranavi, Alto Beni).</p>
	<p>Santa Cruz: manzana RED DELICIOUS procedencia ARGENTINA debido a los nuevos volúmenes de ingreso, naranja injerto procedencia La Paz (Alto Beni) debido a los nuevos volúmenes de ingreso por ser día feria incrementando la demanda, uva blanca y negra procedencia Tarija sube debido a los nuevos volúmenes de ingreso y también porque su temporada alta está pasando, maíz amarillo importado procedencia argentina sube debido a los bajos volúmenes de ingreso este precio se cotizo del mercado abasto 1 donde se observó su comercialización.</p>		<p>La yuca proveniente de La Paz (Alto Beni) esta jornada se observa la variabilidad de precios que existe en el mercado por la gran oferta que existe, arveja verde de Tarija, Chuquisaca (Culpina) y Potosí (Ckochas), pimentón californiano proveniente de (Cochabamba), limón sutil de (Sucre) cada uno de los productos que llegan al mercado por la variabilidad que existe por la gran oferta es su época de cosecha de cada región que producen</p>
	<p>Banana Cavendish procedencia Cochabamba baja debido a los altos volúmenes desde las zonas productoras generando una sobreoferta en los centros de abasto.</p>		<p>Cobija Limón Tahití procedente de los municipios de Cobija debido a los bajos volúmenes de comercialización en los centros de abasto.</p>
			<p>Papa huaycha procedente de La Paz, papá holandés que ingresa del vecino país Perú al igual que la cebolla cabeza roja que ingresa desde Perú debido a los nuevos volúmenes de ingreso desde el país de origen.</p>

Fuente: OAP-MDRyT