

BOLETIN DE PRECIOS



N.º 021

BOLETIN DIARIO DE PRECIOS MAYORISTA

Miércoles, 30 de Marzo de 2022

PRODUCTOS Y SUS CARACTERISTICAS	UNIDAD	EI ALTO			LA PAZ			COCHABAMBA			SANTA CRUZ			ORURO			SUCRE			POTOSI			COBIJA			TRINIDAD		
		29-03-22	30-03-22	VAR%	29-03-22	30-03-22	VAR%	29-03-22	30-03-22	VAR%	29-03-22	30-03-22	VAR%	29-03-22	30-03-22	VAR%	29-03-22	30-03-22	VAR%	29-03-22	30-03-22	VAR%	29-03-22	30-03-22	VAR%	29-03-22	30-03-22	VAR%
TUBERCULOS - RAICES																												
Papa Desiree (Mediana)	@	37.50	36.31	-3.17	41.67	41.67		35.56	35.00	-1.57	34.00	34.00		35.00	35.00		35.97	35.97		28.75	28.75		n.i.o.	n.i.o.		47.50	47.50	
Papa Huaycha o Imilla (Mediana)	@	33.33	31.67	-4.98	33.50	33.50		29.72	28.61	-3.73	28.00	28.00		33.06	32.22	-2.54	35.00	35.00		38.75	38.75		70.00	70.00		47.50	47.50	
Papa Holandesa (Mediana) IMPORTADO	@	50.00	50.00		55.00	55.00		n.i.o.	n.i.o.		n.i.o.	n.i.o.		n.i.o.	n.i.o.		n.i.o.	n.i.o.		n.i.o.	n.i.o.		60.00	60.00		n.i.o.	n.i.o.	
Papalisa Cáscara Roja o Amarilla (Mediana)	@	31.67	31.67		37.50	37.50		28.06	27.78	-1.00	30.00	30.00		27.78	27.78		33.64	33.64		65.00	65.00		n.i.o.	n.i.o.		51.75	51.75	
Yuca (Mediano - Grande)	Kg.	1.52	1.52		1.63	1.63		2.17	2.17		1.22	1.22		3.26	3.26		2.46	2.46		1.20	1.20		2.61	2.61		2.93	2.93	
HORTALIZAS																												
Ajo	@	135.83	135.83		160.00	160.00		122.50	122.50		126.25	126.25		84.17	84.17		93.13	93.13		150.00	150.00		207.00	207.00		247.50	247.50	
Aji en Vaina	@	300.00	300.00		310.00	310.00		197.50	197.50		180.00	180.00		n.i.o.	n.i.o.		150.00	150.00		230.00	220.00	-4.35	n.i.o.	n.i.o.		440.00	440.00	
Aji en Vaina IMPORTADO	BOLSA @	333.33	333.33		440.00	390.00	-11.36	315.00	315.00		340.00	340.00		460.00	460.00		n.i.o.	n.i.o.		n.i.o.	n.i.o.		437.00	437.00		n.i.o.	n.i.o.	
Arveja Verde (Mediana)	@	72.50	55.83	-22.99	83.33	83.33		65.00	60.00	-7.69	60.00	50.00	-16.67	75.00	75.00		42.50	42.50		60.00	60.00		115.00	115.00		110.00	110.00	
Cebolla Verde (sin clasificar)	Kg.	1.44	1.32	-8.33	1.43	1.43		2.09	1.30	-37.80	3.04	3.48	14.47	1.52	1.58	3.95	3.48	3.48		1.91	1.91		n.i.o.	n.i.o.		2.07	2.07	
Cebolla cabeza Roja (Mediana)	Kg.	1.86	1.74	-6.45	2.22	2.22		1.93	1.79	-7.25	1.65	1.74	5.45	1.22	1.38	13.11	1.68	1.58	-5.95	1.63	1.63		n.i.o.	n.i.o.		2.96	2.96	
Cebolla cabeza Roja (Mediana) IMPORTADO	Kg.	2.61	2.35	-9.96	3.14	3.14		n.i.o.	n.i.o.		n.i.o.	n.i.o.		n.i.o.	n.i.o.		n.i.o.	n.i.o.		n.i.o.	n.i.o.		3.48	3.48		n.i.o.	n.i.o.	
Haba Verde Grande	@	18.33	18.33		22.50	22.50		16.67	16.67		35.00	35.00		16.00	16.00		18.75	18.75		30.00	30.00		92.00	92.00		132.00	132.00	
Locoto (Mediano)	Kg.	3.41	3.41		5.65	5.65		2.50	2.50		3.48	3.48		3.48	3.48		3.70	3.70		3.04	3.04		13.04	13.04		n.i.o.	n.i.o.	
Maíz Choclo (Mediano)	100 unid.	125.00	122.50	-2.00	130.00	130.00		101.67	110.00	8.19	110.00	110.00		90.00	90.00		100.00	100.00		100.00	90.00	-10.00	n.i.o.	n.i.o.		185.00	185.00	
Nabo (Mediano)	@	21.88	21.81	-0.32	28.75	28.75		13.33	14.17	6.30	40.00	40.00		13.33	15.00	12.53	14.17	14.17		35.00	35.00		90.00	90.00		n.i.o.	n.i.o.	
Pimentón Californiano (sin clasificar)	Kg.	6.96	6.96		8.70	8.70		5.65	3.91	-30.80	2.17	2.17		8.70	7.39	-15.06	3.91	3.91		3.91	3.91		13.04	13.04		11.30	11.30	
Tomate Perita Híbrido (Mediano)	Kg.	4.73	4.33	-8.46	5.13	5.13		4.62	2.86	-38.10	3.45	3.45		5.34	5.34		4.62	4.62		4.84	4.40	-9.09	n.i.o.	n.i.o.		7.09	7.09	
Tomate Perita Híbrido (Mediano) IMPORTADO	Kg.	5.87	5.87		5.13	5.13		n.i.o.	n.i.o.		n.i.o.	n.i.o.		n.i.o.	n.i.o.		n.i.o.	n.i.o.		n.i.o.	n.i.o.		4.89	4.89		n.i.o.	n.i.o.	
Vainita Blanca Arbustiva (sin clasificar)	Kg.	5.11	4.57	-10.57	6.09	6.09		3.26	2.39	-26.69	2.17	2.61	20.28	3.48	4.24	21.84	3.04	3.04		3.48	3.48		10.00	10.00		10.98	10.98	
Zanahoria (sin clasificar)	Kg.	1.16	1.08	-6.90	1.36	1.36		1.26	1.26		1.42	0.99	-30.28	1.01	1.01		1.93	1.93		1.36	1.36		5.22	5.22		4.30	4.30	
Zapallo	Kg.	1.63	1.63		1.85	1.85		1.63	1.41	-13.50	1.99	1.99		1.74	1.74		1.30	1.30		1.96	1.85	-5.61	4.00	4.00		3.70	3.70	

REFERENCIA:

■ Alza ■ Baja ■ Se mantiene

n.i.o.: No Ingreso Oferta

Fuente: OAP-MDRyT

PRECIOS MAYORISTA DE PRODUCTOS AGROPECUARIOS Y AGROINDUSTRIALES

PRODUCTOS Y SUS CARACTERISTICAS	UNIDAD	EI ALTO			LA PAZ			COCHABAMBA			SANTA CRUZ			ORURO			SUCRE			POTOSI			COBIJA			TRINIDAD		
		29-03-22	30-03-22	VAR %	29-03-22	30-03-22	VAR %	29-03-22	30-03-22	VAR %	29-03-22	30-03-22	VAR %	29-03-22	30-03-22	VAR %	29-03-22	30-03-22	VAR %	29-03-22	30-03-22	VAR %	29-03-22	30-03-22	VAR %	29-03-22	30-03-22	VAR %
FRUTAS																												
Banana Cavendish (Mediana)	100 unid.	25.00	25.00		32.50	32.50		29.00	29.00		24.00	24.00		27.50	27.50		35.00	35.00		30.00	30.00		n.i.o.	n.i.o.		41.67	41.67	
Damasco (Mediano)	100 unid.	n.i.o.	n.i.o.		n.i.o.	n.i.o.		n.i.o.	n.i.o.		n.i.o.	n.i.o.		n.i.o.	n.i.o.		n.i.o.	n.i.o.		n.i.o.	n.i.o.		n.i.o.	n.i.o.		n.i.o.	n.i.o.	
Durazno (Mediano)	100 unid.	42.50	42.50		55.00	55.00		62.50	60.00	-4.00	44.00	45.00	2.27	45.00	45.00		n.i.o.	45.00		40.00	40.00		n.i.o.	n.i.o.		n.i.o.	n.i.o.	
Durazno (Mediano) IMPORTADO	100 unid.	n.i.o.	n.i.o.		n.i.o.	n.i.o.		n.i.o.	n.i.o.		n.i.o.	n.i.o.		200.00	n.i.o.		190.00	190.00		n.i.o.	n.i.o.		107.14	107.14		n.i.o.	n.i.o.	
Frutilla (sin clasificar)	CAJA 100 unid.	11.87	11.87		12.00	12.00		10.00	10.00		10.00	10.00		15.00	12.33	-17.80	13.00	14.00	7.69	n.i.o.	n.i.o.		n.i.o.	n.i.o.		n.i.o.	n.i.o.	
Limón Tahití (Mediano)	100 unid.	20.00	20.00		20.00	20.00		13.50	14.00	3.70	10.00	10.00		27.50	27.50		25.00	25.00		28.00	25.00	-10.71	48.00	48.00		33.48	33.48	
Limón Sutil (Mediano)	100 unid.	15.00	15.00		20.00	20.00		19.00	19.00		20.00	20.00		25.75	25.75		15.00	15.00		15.00	15.00		n.i.o.	n.i.o.		30.80	30.80	
Mandarina Japonesa (Mediano - Grande)	100 unid.	40.00	33.00	-17.50	37.50	37.50		25.00	23.50	-6.00	30.00	30.00		35.75	35.75		40.00	45.00	12.50	n.i.o.	45.00		n.i.o.	n.i.o.		n.i.o.	n.i.o.	
Mandarina Criolla (Mediana)	100 unid.	57.67	52.50	-8.96	55.00	55.00		n.i.o.	n.i.o.		30.00	30.00		n.i.o.	n.i.o.		n.i.o.	n.i.o.		n.i.o.	n.i.o.		n.i.o.	n.i.o.		n.i.o.	n.i.o.	
Manga Manzana (Mediana)	100 unid.	n.i.o.	n.i.o.		n.i.o.	n.i.o.		n.i.o.	n.i.o.		n.i.o.	n.i.o.		n.i.o.	n.i.o.		n.i.o.	n.i.o.		n.i.o.	n.i.o.		n.i.o.	n.i.o.		n.i.o.	n.i.o.	
Manga Manzana (Mediana) IMPORTADO	CAJA 100 unid.	n.i.o.	n.i.o.		n.i.o.	n.i.o.		n.i.o.	n.i.o.		n.i.o.	n.i.o.		150.00	n.i.o.		n.i.o.	n.i.o.		n.i.o.	n.i.o.		542.86	542.86		n.i.o.	n.i.o.	
Manzana (Mediana)	100 unid.	40.91	40.91		n.i.o.	55.00		n.i.o.	57.50		n.i.o.	n.i.o.		50.00	50.00		n.i.o.	n.i.o.		n.i.o.	n.i.o.		184.00	184.00		n.i.o.	n.i.o.	
Manzana Red Delicious Mapleado (Mediana) IMPORTADO	100 unid.	183.33	183.33		190.91	195.45	2.38	127.50	127.50		200.00	200.00		180.00	176.25	-2.08	152.00	152.00		180.00	180.00		n.i.o.	n.i.o.		150.00	150.00	
Naranja Injerto (Mediano)	100 unid.	35.00	35.00		30.00	30.00		29.00	29.00		35.00	35.00		34.25	34.25		40.00	40.00		n.i.o.	n.i.o.		60.00	60.00		40.00	40.00	
Naranja Criolla (Mediana)	100 unid.	n.i.o.	n.i.o.		n.i.o.	n.i.o.		22.50	22.50		n.i.o.	n.i.o.		n.i.o.	n.i.o.		n.i.o.	n.i.o.		n.i.o.	n.i.o.		32.50	32.50		n.i.o.	n.i.o.	
Palta Bacon (Mediano)	100 unid.	380.00	380.00		400.00	400.00		210.00	210.00		200.00	220.00	10.00	316.67	316.67		240.00	240.00		275.00	275.00		n.i.o.	n.i.o.		195.00	195.00	
Papaya Salvietti (Mediana)	100 unid.	850.00	850.00		900.00	880.00	-2.22	480.00	480.00		550.00	550.00		960.00	960.00		800.00	800.00		975.00	925.00	-5.13	n.i.o.	n.i.o.		575.00	575.00	
Piña Pucallpa (Mediana)	100 unid.	1200.00	1200.00		1200.00	1200.00		550.00	550.00		700.00	700.00		1520.00	1520.00		n.i.o.	n.i.o.		850.00	850.00		n.i.o.	n.i.o.		750.00	750.00	
Plátano (Mediano)	100 unid.	40.00	40.00		40.00	40.00		26.50	26.50		20.00	20.00		40.00	40.00		35.00	35.00		40.00	40.00		n.i.o.	n.i.o.		25.00	25.00	
Sandía (Mediano)	Kg.	2.77	2.77		2.72	2.72		2.93	2.93		2.17	2.17		3.04	3.04		3.26	3.26		2.07	2.07		n.i.o.	n.i.o.		2.45	2.45	
Toronja Ruby Red (Mediana)	100 unid.	80.00	80.00		60.00	60.00		65.00	65.00		55.00	55.00		90.00	90.00		100.00	n.i.o.		n.i.o.	n.i.o.		n.i.o.	n.i.o.		70.00	70.00	
Uva Negra	Kg.	5.43	6.30	16.02	5.65	5.65		5.00	5.00		5.65	5.65		6.09	6.09		4.35	5.65	29.89	3.91	3.91		n.i.o.	n.i.o.		n.i.o.	n.i.o.	
Uva Blanca	Kg.	4.57	5.43	18.82	4.13	4.35	5.33	5.43	5.65	4.05	3.48	3.48		5.33	5.33		3.48	4.35	25.00	3.48	3.48		n.i.o.	n.i.o.		n.i.o.	n.i.o.	
Uva Negra IMPORTADO	Kg.	n.i.o.	n.i.o.		n.i.o.	n.i.o.		n.i.o.	n.i.o.		n.i.o.	n.i.o.		n.i.o.	n.i.o.		n.i.o.	n.i.o.		n.i.o.	n.i.o.		14.78	14.78		n.i.o.	n.i.o.	
Uva Blanca IMPORTADO	Kg.	n.i.o.	n.i.o.		n.i.o.	n.i.o.		n.i.o.	n.i.o.		n.i.o.	n.i.o.		n.i.o.	n.i.o.		n.i.o.	n.i.o.		n.i.o.	n.i.o.		n.i.o.	n.i.o.		n.i.o.	n.i.o.	
CARNES - HUEVOS																												
Carne de Pollo entero eviscerado	Kg.	11.62	11.80	1.55	11.53	11.38	-1.30	10.81	10.78	-0.28	10.00	10.00		11.68	11.12	-4.79	11.75	11.75		13.75	13.75		16.25	16.25		11.50	11.50	
Carne de cerdo en gancho	Kg.	19.00	19.00		19.50	19.50		19.00	19.00		14.50	14.00	-3.45	20.00	20.00		19.00	19.00		20.00	20.00		24.00	24.00		16.25	16.25	
Carne de res en gancho	Kg.	22.00	22.00		22.00	22.00		22.50	22.75	1.11	18.00	18.00		24.00	24.00		24.00	24.00		25.00	25.00		24.00	24.00		18.00	18.00	
Huevo (Primera Calidad) .	unid.	0.65	0.65		0.70	0.70		0.56	0.57	1.79	0.63	0.63		0.60	0.60		0.60	0.70	16.67	0.68	0.68		n.i.o.	n.i.o.		0.54	0.54	
Pacú .	Kg.	n.i.o.	n.i.o.		29.00	29.00		18.50	19.00	2.70	25.00	25.00		27.00	27.00		n.i.o.	n.i.o.		n.i.o.	n.i.o.		n.i.o.	n.i.o.		30.00	30.00	
Pejerrey .	Kg.	51.88	51.88		n.i.o.	n.i.o.		n.i.o.	n.i.o.		n.i.o.	n.i.o.		34.78	34.78		n.i.o.	n.i.o.		n.i.o.	n.i.o.		n.i.o.	n.i.o.		n.i.o.	n.i.o.	
Surubí .	Kg.	n.i.o.	n.i.o.		29.00	29.00		37.00	37.00		55.00	55.00		35.00	35.00		n.i.o.	n.i.o.		n.i.o.	n.i.o.		n.i.o.	n.i.o.		29.50	29.50	
Trucha .	Kg.	26.09	26.09		30.87	30.87		33.04	33.04		n.i.o.	n.i.o.		34.78	34.78		n.i.o.	n.i.o.		n.i.o.	n.i.o.		n.i.o.	n.i.o.		n.i.o.	n.i.o.	

REFERENCIA:



Alza



Baja



Se mantiene

n.i.o.: No Ingreso Oferta

Fuente: OAP-MDRyT

PRECIOS MAYORISTA DE PRODUCTOS AGROPECUARIOS Y AGROINDUSTRIALES

PRODUCTOS Y SUS CARACTERISTICAS	UNIDAD	EI ALTO			LA PAZ			COCHABAMBA			SANTA CRUZ			ORURO			SUCRE			POTOSI			COBUJA			TRINIDAD		
		29-03-22	30-03-22	VAR %	29-03-22	30-03-22	VAR %	29-03-22	30-03-22	VAR %	29-03-22	30-03-22	VAR %	29-03-22	30-03-22	VAR %	29-03-22	30-03-22	VAR %	29-03-22	30-03-22	VAR %	29-03-22	30-03-22	VAR %	29-03-22	30-03-22	VAR %
GRANOS - AGROINDUSTRIALES																												
Aceite vegetal envasado	BIDON 900 cc.	10.66	10.66		10.83	10.83		10.40	10.40		10.83	10.83		10.30	10.30		10.42	10.42		11.17	11.17		n.i.o.	12.08		10.00	10.00	
Aceite vegetal a granel	Lt.	10.20	10.20		10.00	10.00		10.25	10.25		9.88	9.88		10.50	10.50		9.30	9.30		9.75	9.75		n.i.o.	n.i.o.		n.i.o.	n.i.o.	
Aceite vegetal envasado IMPORTADO	BIDON 900 cc.	9.41	9.41		9.36	9.36		7.65	8.37	9.41	9.45	9.45		n.i.o.	n.i.o.		8.10	8.10		9.00	9.00		12.75	12.75		10.50	10.50	
Amaranto	46 Kg.	n.i.o.	n.i.o.		n.i.o.	n.i.o.		n.i.o.	n.i.o.		n.i.o.	n.i.o.		n.i.o.	n.i.o.		400.00	400.00		n.i.o.	n.i.o.		n.i.o.	n.i.o.		n.i.o.	n.i.o.	
Arroz de primera	qq.	300.00	300.00		295.00	295.00		277.50	270.00	-2.70	260.00	260.00		315.00	310.00	-1.59	300.00	300.00		295.00	295.00		n.i.o.	n.i.o.		199.00	199.00	
Arroz económico	qq.	220.00	220.00		225.00	225.00		195.00	195.00		180.00	180.00		225.00	230.00	2.22	190.00	190.00		210.00	210.00		n.i.o.	n.i.o.		150.00	150.00	
Arroz de segunda	qq.	265.00	265.00		235.00	235.00		245.00	245.00		230.00	230.00		280.00	280.00		220.00	220.00		250.00	250.00		n.i.o.	n.i.o.		170.00	170.00	
Arroz de primera IMPORTADO	qq.	188.60	188.60		216.20	216.20		207.00	207.00		279.83	279.83		n.i.o.	n.i.o.		n.i.o.	n.i.o.		266.80	266.80		260.67	260.67		n.i.o.	n.i.o.	
Azúcar blanco	qq.	189.00	189.00		189.00	190.00	0.53	185.00	185.00		170.00	170.00		180.00	190.00	5.56	170.00	170.00		180.00	190.00	5.56	n.i.o.	n.i.o.		185.00	185.00	
Azúcar blanco IMPORTADO	SACO qq.	n.i.o.	n.i.o.		n.i.o.	n.i.o.		n.i.o.	n.i.o.		n.i.o.	n.i.o.		n.i.o.	n.i.o.		n.i.o.	n.i.o.		n.i.o.	n.i.o.		245.33	245.33		n.i.o.	n.i.o.	
Café molido	Kg.	44.00	44.00		46.00	46.00		38.50	38.50		48.00	48.00		n.i.o.	n.i.o.		54.00	54.00		46.00	46.00		n.i.o.	n.i.o.		n.i.o.	n.i.o.	
Café en grano (Mediano)	qq.	2300.00	2300.00		n.i.o.	n.i.o.		3795.00	3795.00		n.i.o.	n.i.o.		n.i.o.	n.i.o.		n.i.o.	n.i.o.		n.i.o.	n.i.o.		n.i.o.	n.i.o.		n.i.o.	n.i.o.	
Cebada en grano	@	50.00	50.00		48.00	48.00		44.38	44.38		n.i.o.	n.i.o.		n.i.o.	n.i.o.		60.00	60.00		48.00	48.00		n.i.o.	n.i.o.		n.i.o.	n.i.o.	
Charque de llama	Kg.	54.00	54.00		63.64	63.64		77.50	77.50		n.i.o.	n.i.o.		150.00	150.00		n.i.o.	n.i.o.		110.00	110.00		n.i.o.	n.i.o.		n.i.o.	n.i.o.	
Chuña (Mediano)	qq.	316.67	316.67		370.00	370.00		305.00	305.00		310.00	310.00		400.00	400.00		480.00	480.00		460.00	460.00		n.i.o.	n.i.o.		n.i.o.	n.i.o.	
Fideo	@	75.00	75.00		75.00	75.50	0.67	72.50	72.50		73.00	73.00		75.00	75.00		85.00	85.00		82.50	82.50		85.00	90.00	5.88	78.00	78.00	
Frejol Negro (Mediano)	qq.	330.00	330.00		410.00	410.00		285.00	285.00		265.00	265.00		n.i.o.	n.i.o.		320.00	320.00		n.i.o.	n.i.o.		n.i.o.	n.i.o.		n.i.o.	n.i.o.	
Girasol (Pequeño color café rayado)	qq.	n.i.o.	n.i.o.		640.00	640.00		475.00	475.00		400.00	400.00		n.i.o.	n.i.o.		560.00	560.00		n.i.o.	n.i.o.		n.i.o.	n.i.o.		n.i.o.	n.i.o.	
Harina blanca	46 Kg.	230.00	230.00		224.89	224.89		216.20	209.30	-3.19	218.50	218.50		n.i.o.	n.i.o.		n.i.o.	n.i.o.		n.i.o.	n.i.o.		239.20	248.40	3.85	216.20	216.20	
Harina blanca IMPORTADO	SACO 46 Kg.	216.20	216.20		218.50	218.50		216.20	216.20		211.60	211.60		211.60	216.20	2.17	207.00	207.00		230.00	230.00		268.33	268.33		211.60	211.60	
Leche fluida	BIDON 946 ml.	5.70	5.70		5.70	5.70		5.20	5.20		5.70	5.70		5.80	5.80		5.40	5.40		5.70	5.70		n.i.o.	n.i.o.		6.40	6.40	
Leche en polvo	LATA 2500 grs.	150.00	150.00		145.00	145.00		116.48	120.45	3.41	119.32	119.32		165.00	165.00		150.00	150.00		160.00	160.00		126.09	126.09		141.45	141.45	
Manteca de cerdo IMPORTADO	LATA 17 Kg.	n.i.o.	n.i.o.		222.50	222.50		205.00	205.00		265.63	265.63		n.i.o.	n.i.o.		200.00	200.00		225.00	225.00		n.i.o.	n.i.o.		n.i.o.	n.i.o.	
Manteca vegetal	CAJA 17 Kg.	249.69	249.69		241.19	241.19		247.03	247.03		249.69	249.69		230.00	230.00		230.00	230.00		235.00	235.00		n.i.o.	n.i.o.		235.00	235.00	
Maní con cáscara rojo	qq.	350.00	350.00		340.00	340.00		360.00	360.00		265.00	265.00		545.00	545.00		355.00	355.00		470.00	470.00		n.i.o.	n.i.o.		n.i.o.	n.i.o.	
Maíz Blanco (Grande)	qq.	450.00	450.00		520.00	520.00		425.00	425.00		480.00	480.00		380.00	380.00		520.00	520.00		320.00	320.00		n.i.o.	n.i.o.		n.i.o.	n.i.o.	
Maíz amarillo duro	qq.	120.00	120.00		135.00	135.00		91.50	91.50		83.00	83.00		160.00	160.00		100.00	100.00		120.00	120.00		125.00	125.00		85.00	85.00	
Maíz amarillo duro IMPORTADO	qq.	n.i.o.	n.i.o.		n.i.o.	n.i.o.		n.i.o.	n.i.o.		n.i.o.	n.i.o.		n.i.o.	n.i.o.		n.i.o.	n.i.o.		n.i.o.	n.i.o.		n.i.o.	n.i.o.		n.i.o.	n.i.o.	
Quinua Real	qq.	430.00	430.00		640.00	640.00		545.00	545.00		520.00	520.00		663.33	663.33		480.00	480.00		650.00	650.00		n.i.o.	n.i.o.		n.i.o.	n.i.o.	
Sorgo	qq.	107.50	107.50		130.00	130.00		92.50	92.50		85.00	85.00		n.i.o.	n.i.o.		80.00	80.00		130.00	130.00		n.i.o.	n.i.o.		n.i.o.	n.i.o.	
Soya en grano	qq.	225.00	225.00		280.00	280.00		n.i.o.	n.i.o.		175.00	175.00		n.i.o.	n.i.o.		240.00	240.00		n.i.o.	n.i.o.		n.i.o.	n.i.o.		n.i.o.	n.i.o.	
Sésamo (Escobero)	qq.	610.00	610.00		n.i.o.	n.i.o.		n.i.o.	n.i.o.		400.00	400.00		n.i.o.	n.i.o.		480.00	480.00		n.i.o.	n.i.o.		n.i.o.	n.i.o.		n.i.o.	n.i.o.	
Trigo en grano	qq.	225.00	225.00		200.00	200.00		n.i.o.	305.00		n.i.o.	n.i.o.		n.i.o.	n.i.o.		200.00	200.00		180.00	180.00		n.i.o.	n.i.o.		n.i.o.	n.i.o.	
Trigo pelado	qq.	325.00	325.00		355.00	355.00		390.00	380.00	-2.56	320.00	320.00		350.00	360.00	2.86	355.00	355.00		325.00	325.00		n.i.o.	n.i.o.		n.i.o.	n.i.o.	
Tunta	qq.	820.00	820.00		910.00	910.00		490.00	490.00		645.00	645.00		760.00	760.00		n.i.o.	n.i.o.		n.i.o.	n.i.o.		n.i.o.	n.i.o.		n.i.o.	n.i.o.	
Tunta . IMPORTADO	50 Kg.	940.00	940.00		1206.52	1206.52		910.00	910.00		n.i.o.	n.i.o.		876.67	876.67		n.i.o.	n.i.o.		n.i.o.	n.i.o.		n.i.o.	n.i.o.		n.i.o.	n.i.o.	

Nota: El precio de pollo que se reflejan en el boletín diario correspondiente a la ciudad de Tarija, pertenece a la producción local.

REFERENCIA:

■ Alza ■ Baja ■ Se mantiene

n.i.o.: No Ingreso Oferta

Fuente: OAP-MDRyT

PRECIOS MAYORISTAS DE LA CARNE DE POLLO ENTERO EVISCERADO Y AZÚCAR BLANCO

30 DE MARZO DE 2022

CARNE DE POLLO — AGENCIA

CIUDAD	SOFÍA	IMBA	ALG	PIO RICO	PROMEDIO
EI ALTO	12.75	11.00	n.i.o.	11.65	11,80
LA PAZ	12.15	11.10	n.i.o.	10.90	11,38
COCHABAMBA	11.50	10.60	n.i.o.	10.25	10,78
SANTA CRUZ	10.00	n.i.o.	n.i.o.	n.i.o.	10,00
ORURO	12.70	10.65	n.i.o.	10.00	11,12
SUCRE	11.50	12.00	n.i.o.	n.i.o.	11,75
POTOSI	n.i.o.	13.75	14.00	n.i.o.	13,88
TRINIDAD	11.50	n.i.o.	n.i.o.	n.i.o.	11,50

De acuerdo al reporte de esta jornada en la ciudad de El Alto sube el precio de la carne de pollo eviscerado de las marcas SOFIA, IMBA y PIO RICO, debido a la especulación en los precios en las granjas ya que quieren igualar al precio de la marca Sofia. Baja de precio en la ciudad de Cochabamba de la marca IMBA por la variabilidad de precios.

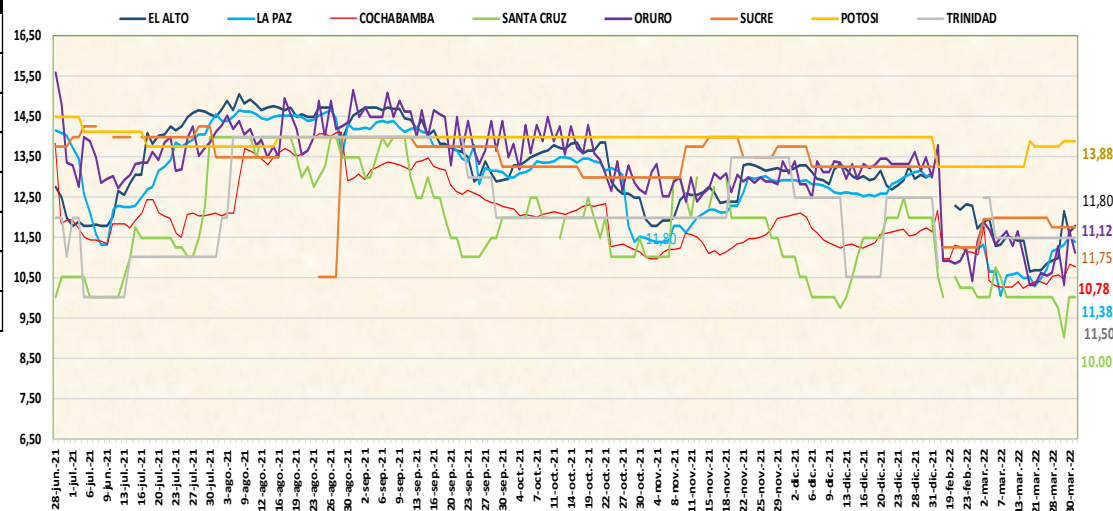

30 DE MARZO DE 2022

AZUCAR BLANCO — MARCAS

CIUDAD	LA BELGICA		UNAGRO		GUABIRÁ		SAN AURELIO		BERMEJO	
	Bs/qq	Bs/Kg	Bs/qq	Bs/Kg	Bs/qq	Bs/Kg	Bs/qq	Bs/Kg	Bs/qq	Bs/Kg
EI ALTO	n.i.o.	n.i.o.	n.i.o.	n.i.o.	n.i.o.	n.i.o.	189.00	4.11	n.i.o.	n.i.o.
LA PAZ	195.00	4.24	n.i.o.	n.i.o.	n.i.o.	n.i.o.	190.00	4.13	n.i.o.	n.i.o.
COCHABAMBA	175.00	3.80	175.00	3.80	217.50	4.73	185.00	4.02	n.i.o.	n.i.o.
SANTA CRUZ	n.i.o.	n.i.o.	n.i.o.	n.i.o.	n.i.o.	n.i.o.	170.00	3.70	n.i.o.	n.i.o.
ORURO	n.i.o.	n.i.o.	n.i.o.	n.i.o.	n.i.o.	n.i.o.	190.00	4.13	182.50	3.97
SUCRE	n.i.o.	n.i.o.	n.i.o.	n.i.o.	n.i.o.	n.i.o.	170.00	3.70	180.00	3.91
POTOSI	n.i.o.	n.i.o.	n.i.o.	n.i.o.	n.i.o.	n.i.o.	190.00	4.13	190.00	4.13
TRINIDAD	n.i.o.	n.i.o.	n.i.o.	n.i.o.	185.00	4.02	n.i.o.	n.i.o.	n.i.o.	n.i.o.

De acuerdo al reporte de esta jornada en las ciudades de La Paz, Oruro y Potosí sube el precio del azúcar blanco en las marcas LA BELGICA, SAN AURELIO y BERMEJO, debido a los bajos volúmenes de ingreso y la especulación en los centros de abasto.

REFERENCIA:

Alza Baja Se mantiene

n.i.o.: No Ingreso Oferta

Fuente: OAP-MDRyT

COMENTARIOS 2022

	El Alto: La uva Blanca y uva Negra procedentes desde Tarija debido a los nuevos volúmenes de ingreso con precios determinados a causa del inicio de la culminación de la temporada del producto, carne de pollo de la marca SOFIA, IMBA y PIO RICO procedentes de Santa Cruz y Cochabamba debido a la especulación en las granjas ya que quieren igualar al precio de la marca Sofia
	La papa Desirée que ingresa desde Tarija y Cochabamba (Colomi) debido a los altos volúmenes de ingreso y la comercialización de producto remanente, papa huaycha de La Paz (Patacamaya, Achacachi) y Cochabamba (Tiraque, Colomi) debido al inicio de las cosechas en la zona altiplánica, arveja verde desde Tarija y La Paz (Patacamaya, Achocalla) debido a la alta oferta desde las zonas productoras y en los centros de abasto al igual que zanahoria de Oruro (Paria) y Cochabamba, la cebolla cabeza roja de Chuquisaca (Culpina) y Oruro, cebolla cabeza roja Importada que ingresa del vecino país Perú debido a los altos volúmenes de ingreso post- bloqueos en la carretera, tomate perita de Cochabamba, Tarija y La Paz (Sapahaqui, Palca) debido a los alto volúmenes de ingreso desde las zonas productoras, la vainita desde La Paz (Ilimani) por la comercialización de producto remanente, mandarina japonesa procedente desde Santa Cruz (Yapacaní), mandarina criolla La Paz (Caranavi) debido a los altos volúmenes de ingreso a causa del inicio de cosecha de este producto.
	La Paz: manzana red Delicious que ingresa del vecino país Argentina por la variabilidad de precio en el mercado, azúcar blanco procedente de Santa Cruz por la baja oferta del producto al mercado generando especulación en el mercado, fideo de El Alto por el bajo volumen que se encuentra en el mercado uva blanca procedente de Tarija debido a la culminación de temporada de producción.
	El ají en vaina importado que ingresa del vecino país de Perú debido a los altos volúmenes de ingreso desde las zonas productoras a los centros de abasto post bloqueos en las carreteras, papaya Salvietti de La Paz (Alto Beni) debido a los nuevos volúmenes de ingreso y alta producción desde las zonas de producción, carne de pollo entero eviscerado esta jorna ingreso la marca IMBA procedente de Cochabamba.
	Cochabamba: Maíz choclo de Cliza y debido a los bajos volúmenes de ingreso del producto al mercado, nabo de Oruro, Aceite vegetal envasado IMPORTADO de Argentina, Leche en polvo de Quillacollo por la variación de precios en mercados y (puestos), Limón Tahití (Torotoro), Carne de res en gancho de Santa Cruz, Huevo (Primera Calidad) de (Sacaba, Tiquipaya), Pacú (Villa Tunari) por la variación de precios en el mercado, Uva Blanca de Tarija debido por el poco producto en el mercado (poca cosecha por temporada).
	Arveja verde de Saipina, Colomi y Rodeo por la llegada de productos locales, Cebolla verde de Oruro (Punata), Cebolla cabeza Roja de Oruro, Tarija y Omereque, Pimentón Californiano de Saipina Omereque, Tomate perita de Santa Cruz (Saipina), Cochabamba (Valle Alto), Vainita blanca de Santa Cruz (Saipina), Zapallo de Pojo por la llegada de nuevos productos locales a los mercados, Arroz de primera de Santa Cruz, Harina blanca y trigo pelado de Cochabamba por la variación de mercado a mercado, Papa Desiree de Cochabamba(Tiraque, Capinota), Papa Huaycha o Imilla de (Vacas, Tiraque), Papalisa Cáscara Roja de (Colomi) y Carne de Pollo entero eviscerado de Cochabamba debido a la variación de mercado. durazno de La Paz y Mandarina Japonesa Santa Cruz (Yapacani) debido a que ingreso al mercado en mucha cantidad.
	Santa Cruz: Cebolla verde de Tiraque por los bajos volúmenes de ingreso desde su lugar de producción, Cebolla cabeza roja de Tarija y Chuquisaca por la variabilidad de precios, Vainita blanca de Santa Cruz (Mairana, Comarapa) por el cambio en la unidad de medida ya que esta jornada se cotizo por dos arrobos, Durazno de Tarija y Palta Bacon de Cochabamba (villa Tunari), torno y Yapacaní debido a que la temporada está pasando y llega en menos cantidad al centro de abasto, Lima de Yapacaní, torno, villa tunari y porongo por la variación de precios.
	carne de cerdo en kilo gancho de Santa Cruz debido a los nuevos volúmenes de ingreso, Arveja verde de Santa Cruz (Comarapa, Mairana) por los altos volúmenes de ingreso, Zanahoria de Oruro y Tarija porque es remanente y quieren terminar para no tener perdidas ya que también les va llegar nuevo producto fresco.

	Oruro Cebolla Verde, Cebolla cabeza Roja y Nabo de Oruro (Paria) debido al incremento en el costo de contrato de transporte para traslado, Vainita Blanca de Cochabamba La Paz(Inquisivi) debido al mal estado de los caminos a causa de las lluvias constantes, Arroz económico de santa cruz, Trigo pelado de Cochabamba, Azúcar blanco de la marca San Aurelio procedente de Santa Cruz debido a la especulación en los centros de abasto a causa de los bajos volúmenes de ingreso al igual que la Harina blanca IMPORTADO que ingresa del vecino país Argentina.
	Papa Huaycha o Imilla (Mediana) procedente de Inquisivi, Paria, Morochata y Tiraque, Pimentón Californiano de Cochabamba e Inquisivi, Frutilla de Comarapa y Colomi, Manzana Red Delicious Mapleado (Mediana) IMPORTADO procedente de Argentina y Chile por los remanentes de los días anteriores y riesgo de pérdidas, Carne de Pollo entero eviscerado de Cochabamba y santa cruz debido a la mayor oferta en esta jornada, Arroz de primera de santa cruz debido a competencias que existe en mercados, mayorista y minoristas.
	Potosí
	El azúcar blanco procedente de Santa Cruz de la Sierra debido al ingreso de producto de calidad y los bajos volúmenes de ingreso,
	ají en vaina de (San Pablo de Huacareta), maíz en choclo de (Betanzos y Sucre), tomate hibrida perita de (Tarija), zapallo de (Colomi) para cada uno de los productos en el mercado, por la época de la cosecha de cada zona de producción que llego en alto volumen al mercado, limón Tahití de Cochabamba por la variabilidad que existe en el mercado por la gran oferta del producto al consumidor, papaya Salvietti de La Paz (Caranavi, Alto Beni) por la buena calidad y los bajos volúmenes de ingreso.
	Sucre: Frutilla de Santa Cruz (Comarapa) a causa de la baja oferta del producto, Mandarina japonesa de Santa Cruz (Yapacaní) a causa de los nuevos volúmenes de ingreso, Uva negra y blanca de Tarija debido a los cambios climáticos y los bajos ingresos, Huevo de primera de Cochabamba debido a los bajos volúmenes de ingreso.
	Cebolla cabeza de Chuquisaca (Culpina) a causa de los nuevos volúmenes de ingreso desde las zonas productoras.
	Cobija: El fideo procedente de Santa Cruz, harina procedente Santa Cruz subieron al por mayor el nuevo producto que llego

Fuente: OAP-MDRyT