

# BOLETIN DE PRECIOS



N.º 022

BOLETIN DIARIO DE PRECIOS MAYORISTA

Jueves, 31 de Marzo de 2022

PRODUCTOS Y SUS CARACTERISTICAS	UNIDAD	EI ALTO			LA PAZ			COCHABAMBA			SANTA CRUZ			ORURO			SUCRE			POTOSI			COBIJA			TRINIDAD		
		30-03-22	31-03-22	VAR%	30-03-22	31-03-22	VAR%	30-03-22	31-03-22	VAR%	30-03-22	31-03-22	VAR%	30-03-22	31-03-22	VAR%	30-03-22	31-03-22	VAR%	30-03-22	31-03-22	VAR%	30-03-22	31-03-22	VAR%	30-03-22	31-03-22	VAR%
<b>TUBERCULOS - RAICES</b>																												
Papa Desiree (Mediana)	@	36.31	36.31		41.67	41.11	-1.34	35.00	35.00		34.00	34.00		35.00	35.00		35.97	35.97		28.75	28.75		n.i.o.	n.i.o.		47.50	47.50	
Papa Huaycha o Imilla (Mediana)	@	31.67	33.33	5.24	33.50	35.00	4.48	28.61	28.61		28.00	28.00		32.22	31.94	-0.87	35.00	35.50	1.43	38.75	38.75		70.00	70.00		47.50	47.50	
Papa Holandesa (Mediana) IMPORTADO	@	50.00	50.00		55.00	55.00		n.i.o.	n.i.o.		n.i.o.	n.i.o.		n.i.o.	n.i.o.		n.i.o.	n.i.o.		n.i.o.	n.i.o.		60.00	60.00		n.i.o.	n.i.o.	
Papalisa Cáscara Roja o Amarilla (Mediana)	@	31.67	31.67		37.50	37.50		27.78	27.78		30.00	30.00		27.78	27.78		33.64	32.73	-2.71	65.00	65.00		n.i.o.	n.i.o.		51.75	51.75	
Yuca (Mediano - Grande)	Kg.	1.52	1.52		1.63	1.63		2.17	2.17		1.22	1.22		3.26	3.26		2.46	2.46		1.20	1.09	-9.17	2.61	2.61		2.93	2.93	
<b>HORTALIZAS</b>																												
Ajo	@	135.83	135.83		160.00	160.00		122.50	122.50		126.25	126.25		84.17	84.17		93.13	93.13		150.00	140.00	-6.67	207.00	n.i.o.		247.50	247.50	
Ají en Vaina	@	300.00	300.00		310.00	310.00		197.50	197.50		180.00	180.00		n.i.o.	n.i.o.		150.00	147.50	-1.67	220.00	220.00		n.i.o.	n.i.o.		440.00	440.00	
Ají en Vaina IMPORTADO	BOLSA @	333.33	333.33		390.00	390.00		315.00	315.00		340.00	340.00		460.00	460.00		n.i.o.	n.i.o.		n.i.o.	n.i.o.		437.00	437.00		n.i.o.	n.i.o.	
Arveja Verde (Mediana)	@	55.83	60.63	8.60	83.33	83.33		60.00	48.34	-19.43	50.00	55.00	10.00	75.00	85.00	13.33	42.50	42.50		60.00	50.00	-16.67	115.00	n.i.o.		110.00	110.00	
Cebolla Verde (sin clasificar)	Kg.	1.32	1.37	3.79	1.43	1.43		1.30	1.68	29.23	3.48	3.48		1.58	1.63	3.16	3.48	3.48		1.91	1.91		n.i.o.	n.i.o.		2.07	2.07	
Cebolla cabeza Roja (Mediana)	Kg.	1.74	1.74		2.22	2.22		1.79	1.79		1.74	1.74		1.38	1.38		1.58	1.58		1.63	1.63		n.i.o.	n.i.o.		2.96	2.96	
Cebolla cabeza Roja (Mediana) IMPORTADO	Kg.	2.35	2.26	-3.83	3.14	3.09	-1.59	n.i.o.	n.i.o.		n.i.o.	n.i.o.		n.i.o.	n.i.o.		n.i.o.	n.i.o.		n.i.o.	n.i.o.		3.48	3.48		n.i.o.	n.i.o.	
Haba Verde Grande	@	18.33	18.33		22.50	22.50		16.67	13.33	-20.04	35.00	32.50	-7.14	16.00	14.75	-7.81	18.75	18.75		30.00	30.00		92.00	n.i.o.		132.00	132.00	
Locoto (Mediano)	Kg.	3.41	3.41		5.65	5.65		2.50	2.50		3.48	4.13	18.68	3.48	3.48		3.70	3.48	-5.95	3.04	3.91	28.62	13.04	n.i.o.		n.i.o.	n.i.o.	
Maíz Choclo (Mediano)	100 unid.	122.50	120.00	-2.04	130.00	125.00	-3.85	110.00	110.00		110.00	110.00		90.00	100.00	11.11	100.00	100.00		90.00	90.00		n.i.o.	n.i.o.		185.00	185.00	
Nabo (Mediano)	@	21.81	21.25	-2.57	28.75	28.75		14.17	14.17		40.00	40.00		15.00	15.42	2.80	14.17	14.17		35.00	35.00		90.00	n.i.o.		n.i.o.	n.i.o.	
Pimentón Californiano (sin clasificar)	Kg.	6.96	7.07	1.58	8.70	8.70		3.91	3.91		2.17	2.39	10.14	7.39	5.80	-21.52	3.91	3.91		3.91	3.91		13.04	n.i.o.		11.30	11.30	
Tomate Perita Híbrido (Mediano)	Kg.	4.33	4.09	-5.54	5.13	4.56	-11.11	2.86	2.86		3.45	3.08	-10.72	5.34	4.40	-17.60	4.62	4.40	-4.76	4.40	3.96	-10.00	n.i.o.	n.i.o.		7.09	7.09	
Tomate Perita Híbrido (Mediano) IMPORTADO	Kg.	5.87	5.87		5.13	4.40	-14.23	n.i.o.	n.i.o.		n.i.o.	n.i.o.		n.i.o.	n.i.o.		n.i.o.	n.i.o.		n.i.o.	n.i.o.		4.89	n.i.o.		n.i.o.	n.i.o.	
Vainita Blanca Arbustiva (sin clasificar)	Kg.	4.57	4.73	3.50	6.09	6.09		2.39	2.39		2.61	2.61		4.24	4.35	2.59	3.04	2.83	-6.91	3.48	3.48		10.00	n.i.o.		10.98	10.98	
Zanahoria (sin clasificar)	Kg.	1.08	1.08		1.36	1.36		1.26	1.26		0.99	0.99		1.01	1.01		1.93	1.93		1.36	1.36		5.22	5.22		4.30	4.30	
Zapallo .	Kg.	1.63	1.52	-6.75	1.85	1.85		1.41	1.41		1.99	1.99		1.74	1.52	-12.64	1.30	1.30		1.85	1.85		4.00	n.i.o.		3.70	3.70	

REFERENCIA:

■ Alza ■ Baja ■ Se mantiene

n.i.o.: No Ingreso Oferta

Fuente: OAP-MDRyT

# PRECIOS MAYORISTA DE PRODUCTOS AGROPECUARIOS Y AGROINDUSTRIALES

PRODUCTOS Y SUS CARACTERISTICAS	UNIDAD	EI ALTO			LA PAZ			COCHABAMBA			SANTA CRUZ			ORURO			SUCRE			POTOSI			COBIJA			TRINIDAD		
		30-03-22	31-03-22	VAR%	30-03-22	31-03-22	VAR%	30-03-22	31-03-22	VAR%	30-03-22	31-03-22	VAR%	30-03-22	31-03-22	VAR%	30-03-22	31-03-22	VAR%	30-03-22	31-03-22	VAR%	30-03-22	31-03-22	VAR%	30-03-22	31-03-22	VAR%
<b>FRUTAS</b>																												
Banana Cavendish (Mediana)	100 unid.	25.00	25.00		32.50	32.50		29.00	30.00	3.45	24.00	20.00	-16.67	27.50	27.50		35.00	35.00		30.00	30.00		n.i.o.	n.i.o.		41.67	41.67	
Damasco (Mediano)	100 unid.	n.i.o.	n.i.o.		n.i.o.	n.i.o.		n.i.o.	n.i.o.		n.i.o.	n.i.o.		n.i.o.	n.i.o.		n.i.o.	n.i.o.		n.i.o.	n.i.o.		n.i.o.	n.i.o.		n.i.o.	n.i.o.	
Durazno (Mediano)	100 unid.	42.50	42.50		55.00	55.00		60.00	57.50	-4.17	45.00	45.00		45.00	45.00		45.00	45.00		40.00	40.00		n.i.o.	n.i.o.		n.i.o.	n.i.o.	
Durazno (Mediano) IMPORTADO	100 unid.	n.i.o.	n.i.o.		n.i.o.	n.i.o.		n.i.o.	n.i.o.		n.i.o.	n.i.o.		n.i.o.	n.i.o.		190.00	190.00		n.i.o.	n.i.o.		107.14	n.i.o.		n.i.o.	n.i.o.	
Frutilla (sin clasificar)	CAJA 100 unid.	11.87	11.87		12.00	12.00		10.00	10.00		10.00	10.00		12.33	12.33		14.00	14.00		n.i.o.	n.i.o.		n.i.o.	n.i.o.		n.i.o.	n.i.o.	
Limón Tahití (Mediano)	100 unid.	20.00	19.00	-5.00	20.00	20.00		14.00	14.00		10.00	10.00		27.50	27.50		25.00	25.00		25.00	25.00		48.00	48.00		33.48	33.48	
Limón Sutil (Mediano)	100 unid.	15.00	15.00		20.00	20.00		19.00	19.00		20.00	20.00		25.75	25.00	-2.91	15.00	15.00		15.00	15.00		n.i.o.	n.i.o.		30.80	30.80	
Mandarina Japonesa (Mediano - Grande)	100 unid.	33.00	33.00		37.50	37.50		23.50	24.00	2.13	30.00	30.00		35.75	35.75		45.00	45.00		45.00	35.00	-22.22	n.i.o.	n.i.o.		n.i.o.	n.i.o.	
Mandarina Criolla (Mediana)	100 unid.	52.50	52.50		55.00	60.00	9.09	n.i.o.	n.i.o.		30.00	30.00		n.i.o.	n.i.o.		n.i.o.	n.i.o.		n.i.o.	n.i.o.		n.i.o.	n.i.o.		n.i.o.	n.i.o.	
Manga Manzana (Mediana)	100 unid.	n.i.o.	n.i.o.		n.i.o.	n.i.o.		n.i.o.	n.i.o.		n.i.o.	n.i.o.		n.i.o.	n.i.o.		n.i.o.	n.i.o.		n.i.o.	n.i.o.		n.i.o.	n.i.o.		n.i.o.	n.i.o.	
Manga Manzana (Mediana) IMPORTADO	CAJA 100 unid.	n.i.o.	n.i.o.		n.i.o.	n.i.o.		n.i.o.	n.i.o.		n.i.o.	n.i.o.		n.i.o.	n.i.o.		n.i.o.	n.i.o.		n.i.o.	n.i.o.		542.86	n.i.o.		n.i.o.	n.i.o.	
Manzana (Mediana)	100 unid.	40.91	n.i.o.		55.00	43.86	-20.25	57.50	57.50		n.i.o.	n.i.o.		50.00	50.00		n.i.o.	n.i.o.		n.i.o.	n.i.o.		184.00	n.i.o.		n.i.o.	n.i.o.	
Manzana Red Delicious Mapleado (Mediana) IMPORTADO	100 unid.	183.33	183.33		195.45	195.45		127.50	127.50		200.00	200.00		176.25	176.25		152.00	152.00		180.00	180.00		n.i.o.	n.i.o.		150.00	150.00	
Naranja Injerto (Mediano)	100 unid.	35.00	35.00		30.00	30.00		29.00	29.00		35.00	35.00		34.25	34.25		40.00	40.00		n.i.o.	n.i.o.		60.00	60.00		40.00	40.00	
Naranja Criolla (Mediana)	100 unid.	n.i.o.	n.i.o.		n.i.o.	n.i.o.		22.50	22.50		n.i.o.	n.i.o.		n.i.o.	n.i.o.		n.i.o.	n.i.o.		n.i.o.	n.i.o.		32.50	32.50		n.i.o.	n.i.o.	
Palta Bacon (Mediano)	100 unid.	380.00	390.00	2.63	400.00	400.00		210.00	210.00		220.00	220.00		316.67	316.67		240.00	240.00		275.00	275.00		n.i.o.	n.i.o.		195.00	195.00	
Papaya Salvetti (Mediana)	100 unid.	850.00	900.00	5.88	880.00	920.00	4.55	480.00	480.00		550.00	550.00		960.00	960.00		800.00	800.00		925.00	925.00		n.i.o.	n.i.o.		575.00	575.00	
Piña Pucallpa (Mediana)	100 unid.	1200.00	1200.00		1200.00	1200.00		550.00	500.00	-9.09	700.00	700.00		1520.00	1520.00		n.i.o.	n.i.o.		850.00	850.00		n.i.o.	n.i.o.		750.00	750.00	
Plátano (Mediano)	100 unid.	40.00	40.00		40.00	40.00		26.50	26.50		20.00	20.00		40.00	40.00		35.00	35.00		40.00	40.00		n.i.o.	n.i.o.		25.00	25.00	
Sandia (Mediano)	Kg.	2.77	2.83	2.17	2.72	2.72		2.93	2.93		2.17	2.17		3.04	3.26	7.24	3.26	3.26		2.07	2.07		n.i.o.	n.i.o.		2.45	2.45	
Toronja Ruby Red (Mediana)	100 unid.	80.00	80.00		60.00	60.00		65.00	65.00		55.00	55.00		90.00	90.00		n.i.o.	n.i.o.		n.i.o.	n.i.o.		n.i.o.	n.i.o.		70.00	70.00	
Uva Negra	Kg.	6.30	6.30		5.65	5.65		5.00	5.00		5.65	5.65		6.09	6.09		5.65	5.65		3.91	3.91		n.i.o.	n.i.o.		n.i.o.	n.i.o.	
Uva Blanca	Kg.	5.43	5.43		4.35	4.35		5.65	5.87	3.89	3.48	3.48		5.33	5.33		4.35	4.35		3.48	3.48		n.i.o.	n.i.o.		n.i.o.	n.i.o.	
Uva Negra IMPORTADO	Kg.	n.i.o.	n.i.o.		n.i.o.	n.i.o.		n.i.o.	n.i.o.		n.i.o.	n.i.o.		n.i.o.	n.i.o.		n.i.o.	n.i.o.		n.i.o.	n.i.o.		14.78	n.i.o.		n.i.o.	n.i.o.	
Uva Blanca IMPORTADO	Kg.	n.i.o.	n.i.o.		n.i.o.	n.i.o.		n.i.o.	n.i.o.		n.i.o.	n.i.o.		n.i.o.	n.i.o.		n.i.o.	n.i.o.		n.i.o.	n.i.o.		n.i.o.	n.i.o.		n.i.o.	n.i.o.	
<b>CARNES - HUEVOS</b>																												
Carne de Pollo entero eviscerado	Kg.	11.80	11.85	0.42	11.38	11.46	0.70	10.78	10.70	-0.74	10.00	10.00		11.12	11.68	5.04	11.75	11.75		13.75	13.75		16.25	16.25		11.50	11.50	
Carne de cerdo en gancho	Kg.	19.00	19.00		19.50	19.50		19.00	19.00		14.00	14.00		20.00	22.00	10.00	19.00	19.00		20.00	20.00		24.00	24.00		16.25	16.25	
Carne de res en gancho	Kg.	22.00	22.00		22.00	22.00		22.75	22.75		18.00	18.00		24.00	24.00		24.00	24.00		25.00	25.00		24.00	24.00		18.00	18.00	
Huevo (Primera Calidad) .	unid.	0.65	0.65		0.70	0.70		0.57	0.57		0.63	0.65	3.17	0.60	0.60		0.70	0.70		0.68	0.68		n.i.o.	n.i.o.		0.54	0.54	
Pacú .	Kg.	n.i.o.	n.i.o.		29.00	29.00		19.00	19.50	2.63	25.00	25.00		27.00	27.00		n.i.o.	n.i.o.		n.i.o.	n.i.o.		n.i.o.	n.i.o.		30.00	30.00	
Pejerrey .	Kg.	51.88	51.88		n.i.o.	n.i.o.		n.i.o.	n.i.o.		n.i.o.	n.i.o.		34.78	34.78		n.i.o.	n.i.o.		n.i.o.	n.i.o.		n.i.o.	n.i.o.		n.i.o.	n.i.o.	
Surubí .	Kg.	n.i.o.	n.i.o.		29.00	29.00		37.00	37.00		55.00	55.00		35.00	35.00		n.i.o.	n.i.o.		n.i.o.	n.i.o.		n.i.o.	n.i.o.		29.50	29.50	
Trucha .	Kg.	26.09	26.09		30.87	30.87		33.04	33.04		n.i.o.	n.i.o.		34.78	34.78		n.i.o.	n.i.o.		n.i.o.	n.i.o.		n.i.o.	n.i.o.		n.i.o.	n.i.o.	

REFERENCIA:

■ Alza ■ Baja ■ Se mantiene

n.i.o.: No Ingreso Oferta

**Fuente: OAP-MDRyT**

# PRECIOS MAYORISTA DE PRODUCTOS AGROPECUARIOS Y AGROINDUSTRIALES

PRODUCTOS Y SUS CARACTERISTICAS	UNIDAD	EI ALTO			LA PAZ			COCHABAMBA			SANTA CRUZ			ORURO			SUCRE			POTOSI			COBIJA			TRINIDAD		
		30-03-22	31-03-22	VAR%	30-03-22	31-03-22	VAR%	30-03-22	31-03-22	VAR%	30-03-22	31-03-22	VAR%	30-03-22	31-03-22	VAR%	30-03-22	31-03-22	VAR%	30-03-22	31-03-22	VAR%	30-03-22	31-03-22	VAR%	30-03-22	31-03-22	VAR%
<b>GRANOS - AGROINDUSTRIALES</b>																												
Aceite vegetal envasado	BIDON 900 cc.	10.66	10.66		10.83	10.83		10.40	10.40		10.83	10.83		10.30	10.30		10.42	10.42		11.17	11.17		12.08	12.08		10.00	10.00	
Aceite vegetal a granel	Lt.	10.20	10.20		10.00	10.00		10.25	10.25		9.88	9.88		10.50	10.50		9.30	9.30		9.75	9.75		n.i.o.	n.i.o.		n.i.o.	n.i.o.	
Aceite vegetal envasado IMPORTADO	BIDON 900 cc.	9.41	9.41		9.36	9.36		8.37	8.37		9.45	9.45		n.i.o.	n.i.o.		8.10	8.10		9.00	9.00		12.75	12.75		10.50	10.50	
Amaranto	46 Kg.	n.i.o.	n.i.o.		n.i.o.	n.i.o.		n.i.o.	n.i.o.		n.i.o.	n.i.o.		n.i.o.	n.i.o.		400.00	400.00		n.i.o.	n.i.o.		n.i.o.	n.i.o.		n.i.o.	n.i.o.	
Arroz de primera	qq.	300.00	300.00		295.00	295.00		270.00	265.00	-1.85	260.00	260.00		310.00	320.00	3.23	300.00	300.00		295.00	295.00		n.i.o.	n.i.o.		199.00	199.00	
Arroz económico	qq.	220.00	220.00		225.00	225.00		195.00	185.00	-5.13	180.00	180.00		230.00	230.00		190.00	190.00		210.00	210.00		n.i.o.	n.i.o.		150.00	150.00	
Arroz de segunda	qq.	265.00	265.00		235.00	235.00		245.00	237.50	-3.06	230.00	225.00	-2.17	280.00	280.00		220.00	220.00		250.00	250.00		n.i.o.	n.i.o.		170.00	170.00	
Arroz de primera IMPORTADO	qq.	188.60	188.60		216.20	216.20		207.00	207.00		279.83	279.83		n.i.o.	n.i.o.		n.i.o.	n.i.o.		266.80	266.80		260.67	260.67		n.i.o.	n.i.o.	
Azúcar blanco	qq.	189.00	189.00		190.00	190.00		185.00	185.00		170.00	177.50	4.41	190.00	190.00		170.00	170.00		190.00	190.00		n.i.o.	n.i.o.		185.00	185.00	
Azúcar blanco IMPORTADO	SACO qq.	n.i.o.	n.i.o.		n.i.o.	n.i.o.		n.i.o.	n.i.o.		n.i.o.	n.i.o.		n.i.o.	n.i.o.		n.i.o.	n.i.o.		n.i.o.	n.i.o.		245.33	245.33		n.i.o.	n.i.o.	
Café molido	Kg.	44.00	44.00		46.00	46.00		38.50	38.50		48.00	48.00		n.i.o.	n.i.o.		54.00	54.00		46.00	46.00		n.i.o.	n.i.o.		n.i.o.	n.i.o.	
Café en grano (Mediano)	qq.	2300.00	2300.00		n.i.o.	n.i.o.		3795.00	3795.00		n.i.o.	n.i.o.		n.i.o.	n.i.o.		n.i.o.	n.i.o.		n.i.o.	n.i.o.		n.i.o.	n.i.o.		n.i.o.	n.i.o.	
Cebada en grano	@	50.00	50.00		48.00	48.00		44.38	44.38		n.i.o.	n.i.o.		n.i.o.	n.i.o.		60.00	60.00		48.00	48.00		n.i.o.	n.i.o.		n.i.o.	n.i.o.	
Charque de llama	Kg.	54.00	54.00		63.64	63.64		77.50	77.50		n.i.o.	n.i.o.		150.00	150.00		n.i.o.	n.i.o.		110.00	110.00		n.i.o.	n.i.o.		n.i.o.	n.i.o.	
Chuño (Mediano)	qq.	316.67	316.67		370.00	370.00		305.00	305.00		310.00	310.00		400.00	400.00		480.00	480.00		460.00	460.00		n.i.o.	n.i.o.		n.i.o.	n.i.o.	
Fideo	@	75.00	75.00		75.50	75.50		72.50	72.50		73.00	75.00	2.74	75.00	75.00		85.00	85.00		82.50	82.50		90.00	90.00		78.00	78.00	
Frejol Negro (Mediano)	qq.	330.00	330.00		410.00	410.00		285.00	285.00		265.00	260.00	-1.89	n.i.o.	n.i.o.		320.00	320.00		n.i.o.	n.i.o.		n.i.o.	n.i.o.		n.i.o.	n.i.o.	
Girasol (Pequeño color café rayado)	qq.	n.i.o.	n.i.o.		640.00	640.00		475.00	475.00		400.00	400.00		n.i.o.	n.i.o.		560.00	560.00		n.i.o.	n.i.o.		n.i.o.	n.i.o.		n.i.o.	n.i.o.	
Harina blanca	46 Kg.	230.00	230.00		224.89	224.89		209.30	209.30		218.50	220.80	1.05	n.i.o.	n.i.o.		n.i.o.	240.00		n.i.o.	n.i.o.		248.40	248.40		216.20	216.20	
Harina blanca IMPORTADO	SACO 46 Kg.	216.20	216.20		218.50	218.50		216.20	211.60	-2.13	211.60	218.50	3.26	216.20	216.20		207.00	207.00		230.00	230.00		268.33	268.33		211.60	211.60	
Leche fluida	BIDON 946 ml.	5.70	5.70		5.70	5.70		5.20	5.20		5.70	5.70		5.80	5.80		5.40	5.40		5.70	5.70		n.i.o.	n.i.o.		6.40	6.40	
Leche en polvo	LATA 2500 grs.	150.00	150.00		145.00	145.00		120.45	120.45		119.32	119.32		165.00	165.00		150.00	150.00		160.00	160.00		126.09	126.09		141.45	141.45	
Manteca de cerdo IMPORTADO	LATA 17 Kg.	n.i.o.	n.i.o.		222.50	220.00	-1.12	205.00	205.00		265.63	265.63		n.i.o.	n.i.o.		200.00	200.00		225.00	225.00		n.i.o.	n.i.o.		n.i.o.	n.i.o.	
Manteca vegetal	CAJA 17 Kg.	249.69	249.69		241.19	241.19		247.03	247.03		249.69	249.69		230.00	230.00		230.00	230.00		235.00	235.00		n.i.o.	n.i.o.		235.00	235.00	
Maní con cáscara rojo	qq.	350.00	350.00		340.00	400.00	17.65	360.00	360.00		265.00	265.00		545.00	545.00		355.00	355.00		470.00	470.00		n.i.o.	n.i.o.		n.i.o.	n.i.o.	
Maíz Blanco (Grande)	qq.	450.00	450.00		520.00	520.00		425.00	425.00		480.00	480.00		380.00	380.00		520.00	520.00		320.00	340.00	6.25	n.i.o.	n.i.o.		n.i.o.	n.i.o.	
Maíz amarillo duro	qq.	120.00	120.00		135.00	135.00		91.50	91.50		83.00	83.00		160.00	160.00		100.00	100.00		120.00	120.00		125.00	125.00		85.00	85.00	
Maíz amarillo duro IMPORTADO	qq.	n.i.o.	n.i.o.		n.i.o.	n.i.o.		n.i.o.	n.i.o.		n.i.o.	n.i.o.		n.i.o.	n.i.o.		n.i.o.	n.i.o.		n.i.o.	n.i.o.		n.i.o.	n.i.o.		n.i.o.	n.i.o.	
Quinoa Real	qq.	430.00	430.00		640.00	640.00		545.00	545.00		520.00	520.00		663.33	663.33		480.00	480.00		650.00	650.00		n.i.o.	n.i.o.		n.i.o.	n.i.o.	
Sorgo	qq.	107.50	107.50		130.00	130.00		92.50	92.50		85.00	85.00		n.i.o.	n.i.o.		80.00	80.00		130.00	130.00		n.i.o.	n.i.o.		n.i.o.	n.i.o.	
Soya en grano	qq.	225.00	225.00		280.00	280.00		n.i.o.	n.i.o.		175.00	175.00		n.i.o.	n.i.o.		240.00	240.00		n.i.o.	n.i.o.		n.i.o.	n.i.o.		n.i.o.	n.i.o.	
Sésamo (Escobero)	qq.	610.00	610.00		n.i.o.	n.i.o.		n.i.o.	n.i.o.		400.00	400.00		n.i.o.	n.i.o.		480.00	480.00		n.i.o.	n.i.o.		n.i.o.	n.i.o.		n.i.o.	n.i.o.	
Trigo en grano	qq.	225.00	225.00		200.00	200.00		305.00	305.00		n.i.o.	n.i.o.		n.i.o.	n.i.o.		200.00	200.00		180.00	180.00		n.i.o.	n.i.o.		n.i.o.	n.i.o.	
Trigo pelado	qq.	325.00	325.00		355.00	355.00		380.00	380.00		320.00	320.00		360.00	360.00		355.00	355.00		325.00	325.00		n.i.o.	n.i.o.		n.i.o.	n.i.o.	
Tunta	qq.	820.00	820.00		910.00	910.00		490.00	490.00		645.00	645.00		760.00	760.00		n.i.o.	n.i.o.		n.i.o.	n.i.o.		n.i.o.	n.i.o.		n.i.o.	n.i.o.	

Nota: El p

REFERENCIA:

■ Alza ■ Baja ■ Se mantiene

n.i.o.: No Ingreso Oferta

**Fuente: OAP-MDRyT**

# PRECIOS MAYORISTAS DE LA CARNE DE POLLO ENTERO EVISCERADO Y AZÚCAR BLANCO

## 31 DE MARZO DE 2022

### CARNE DE POLLO — AGENCIA

CIUDAD	SOFÍA	IMBA	ALG	PIO RICO	PROMEDIO
EI ALTO	12.75	11.00	n.i.o.	11.80	11,85
LA PAZ	12.40	11.10	n.i.o.	10.90	11,47
COCHABAMBA	11.25	10.60	n.i.o.	10.25	10,70
SANTA CRUZ	10.00	n.i.o.	n.i.o.	n.i.o.	10,00
ORURO	12.70	10.65	n.i.o.	n.i.o.	11,68
SUCRE	11.50	12.00	n.i.o.	n.i.o.	11,75
POTOSI	n.i.o.	13.75	14.00	n.i.o.	13,88

ciudad de El Alto y La Paz de las marcas PIO RICO y SOFIA debido a la variabilidad de precios en el centro de abasto, baja de precio en la ciudad de Cochabamba de la marca SOFIA debido a la sobreoferta en los centros de abasto.

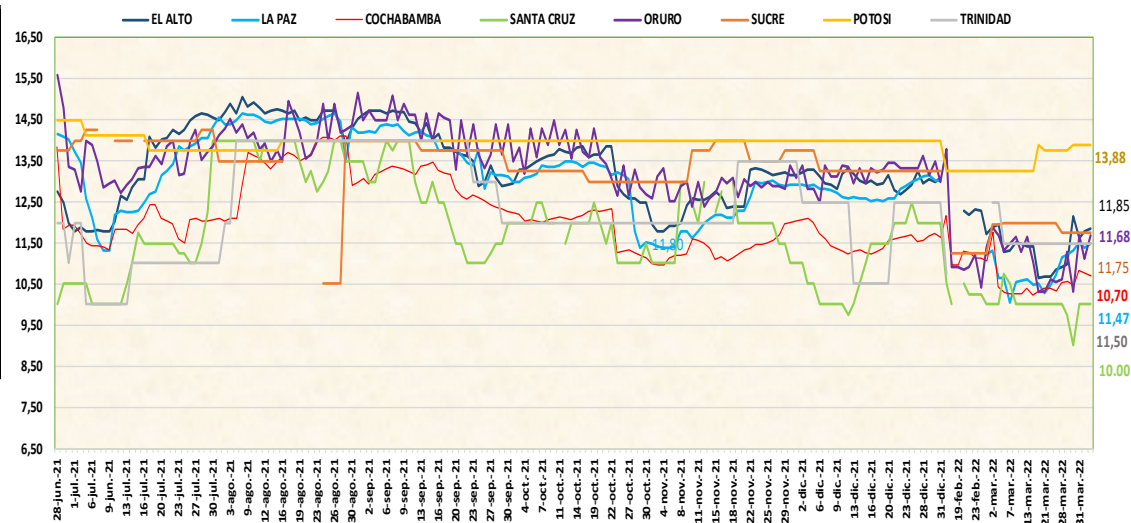

## 31 DE MARZO DE 2021

### AZUCAR BLANCO — MARCAS

CIUDAD	LA BELGICA		UNAGRO		GUABIRÁ		SAN AURELIO		BERMEJO	
	Bs/qg	Bs/Kg	Bs/qg	Bs/Kg	Bs/qg	Bs/Kg	Bs/qg	Bs/Kg	Bs/qg	Bs/Kg
EI ALTO	n.i.o.	n.i.o.	n.i.o.	n.i.o.	n.i.o.	n.i.o.	189.00	4.11	n.i.o.	n.i.o.
LA PAZ	195.00	4.24	n.i.o.	n.i.o.	n.i.o.	n.i.o.	190.00	4.13	n.i.o.	n.i.o.
COCHABAMBA	180.00	3.91	175.00	3.80	217.50	4.73	185.00	4.02	n.i.o.	n.i.o.
SANTA CRUZ	n.i.o.	n.i.o.	n.i.o.	n.i.o.	n.i.o.	n.i.o.	177.50	3.86	n.i.o.	n.i.o.
ORURO	n.i.o.	n.i.o.	n.i.o.	n.i.o.	n.i.o.	n.i.o.	190.00	4.13	182.50	3.97
SUCRE	n.i.o.	n.i.o.	n.i.o.	n.i.o.	n.i.o.	n.i.o.	170.00	3.70	180.00	3.91
POTOSI	n.i.o.	n.i.o.	n.i.o.	n.i.o.	n.i.o.	n.i.o.	190.00	4.13	190.00	4.13

De acuerdo al reporte, esta jornada sube el precio del azúcar blanco en las ciudades de Cochabamba y Santa Cruz en las marcas LA BELGICA y SAN AURELIO, debido a los bajos volúmenes de ingreso desde las zonas productoras, generando especulación.

REFERENCIA:

Alza (Red) Baja (Green) Se mantiene (Yellow)

n.i.o.: No Ingreso Oferta

Fuente: OAP-MDRyT

# COMENTARIOS 2022

	<p><b>El Alto:</b> La papa huaycha: procedentes desde La Paz (Patacamaya), cebolla verde desde La Paz (Sapahaqui, Achacachi) y pimentón de La Paz (Palca) debido a la variabilidad de precios. arveja: proveniente desde Tarija y papaya salvietti: procedentes desde Beni (Rurrenabaque) debido a la baja oferta en los centros de abasto, vainitas procedentes desde La Paz (Palca), palta bacon que ingresa desde santa cruz (Yapacani) y Sandia proveniente desde La Paz (Alto Beni) y Santa Cruz (Yapacani) debido a la buena calidad del producto, carne de pollo de la marca PIO LINDO procedentes desde Cochabamba debido al ingreso de productos frescos.</p>		<p><b>Oruro</b> La arveja verde, la cebolla cola verde y nabo procedentes desde Oruro (Paria) y Cochabamba debido al incremento en el contrato de transporte para su traslado a causa del mal estado de los caminos, maíz Choclo que ingresa desde Cochabamba (Cliza), sandia procedente de Santa Cruz (Saipina), debido a los bajos volúmenes de comercialización, vainita blanca arbustiva de Cochabamba, Tarija y La Paz debido al incremento de lugar de procedencia ingresando de mejor calidad, carne de Pollo entero eviscerado de Cochabamba y Santa Cruz debido a la baja oferta en esta jornada generando competencias con otras marcas de agencia de pollo CC, dado que esta jornada no ingreso pollo de la marca PIO RICO, carne de cerdo en gancho de santa cruz debido a competencias entre puestos de ventas al igual que el Arroz procedente desde Santa Cruz y el leve incremento en la demanda del producto.</p>
	<p>La cebolla cabeza roja importado proveniente desde el vecino país Perú debido a los nuevos volúmenes de ingreso día de ayer esta jornada se registra baja demanda, maíz choclo procedentes desde Cochabamba (Cliza), nabo proveniente desde La Paz (Patacamaya /Achocalla) debido a la comercialización de producto remanente, tomate perita que ingresa desde Tarija, Cochabamba y La Paz (Illimani), zapallo proveniente desde La Paz (Cairoma) y Limón Tahití procedentes desde La Paz (Coroico) debido a la baja demanda y la sobre oferta de producto peruano en el caso peruano.</p>		<p>Papa Huaycha o Imilla procedente desde Cochabamba (Tiraque , Morochata), Oruro (Paria), La Paz (Inquisivi), haba verde Oruro (Paria), Pimentón Californiano de Cochabamba, Limón Sutil Santa Cruz (Yapacani) y La Paz (Alto Beni) debido a la comercialización de productos remanentes de los días anteriores, tomate perita de Cochabamba, Santa Cruz (Saipina) y Tarija debido al inicio de la temporada de cosecha y la comercialización de remanentes de los días anteriores, zapallo de La Paz (Inquisivi), Cochabamba (Independencia) por el inicio de la temporada de cosecha.</p>
	<p><b>La Paz:</b> papa huaycha imilla de Cochabamba (Tiraque), La Paz (Achacachi), papaya Salvietti de La Paz (Alto Beni) por la variabilidad de precios entre puestos de venta, mandarina criolla de La Paz (Caranavi) por el bajo volumen que llego el producto al mercado, carne de pollo entero eviscerado de la marca SOFIA procedente de Santa Cruz por la variabilidad de precios entre las diferentes marcas de pollo, maní con cascara rojo de Sucre por los bajos volúmenes de ingreso al mercado.</p>		<p><b>Potosí</b> El locoto de (Colomi) por la buena calidad y los bajos volúmenes de ingreso, maíz blanco de Potosí (Tupiza, Cotagaita, Betanzos) por la variabilidad del precio en el mercado</p>
	<p>La papa Desirée de Cochabamba por la variabilidad de los diferentes puestos de venta, cebolla cabeza roja importado del vecino país Perú por la variabilidad de precios entre los puestos de venta, maíz choclo mediano de Cochabamba (Cliza) y La Paz (Illimani) por la comercialización de remanentes del producto al mercado, tomate híbrido de La Paz (Illimani), Tarija y Cochabamba, el tomate híbrido importado desde el vecino país Perú por la sobre oferta en el mercado post bloqueos en las carretera, manzana mediana de Luribay, manteca de cerdo importado de argentina por la poca demanda que existe en el mercado.</p>		<p>La yuca de La Paz (Alto Beni) por la variabilidad del precio en el mercado, ajo de Potosí (Tupiza), Chuquisaca (Culpina) y Tarija, arveja verde de Tarija, Chuquisaca (Culpina) y Potosí (Ckochas), tomate perita híbrida de Tarija de cada uno de los productos en el mercado, por la época de la cosecha de cada zona de producción, mandarina japonesa de Cochabamba por la variabilidad que existe en el mercado por la gran oferta que existe</p>
	<p><b>Cochabamba:</b> Cebolla verde de Oruro y Cochabamba (Capinota) por la llegada en poca cantidad del nuevo producto a los mercados, Banana Cavendish de Cochabamba (Villa Tunari), Mandarina Japonesa de Santa Cruz (Yapacani), Cochabamba (Villa Tunari), Pacú (Villa Tunari) debido a la variación de mercados, Uva Blanca de Tarija debido a que las cosechas de uva tarijeña redujeron por temporada.</p>		<p><b>Sucre:</b> Papa huaycha de Cochabamba (Tiraque), Potosí (Ravelo, Rodeo) a causa de la variabilidad de precios y la buena calidad del producto.</p>
	<p>Arveja verde de Santa Cruz (Saipina), Cochabamba (Colomi y Omereque) por la entrada de variedad y cantidad de productos locales a los mercados, Haba verde de Oruro y Cochabamba (Colomi), por variación de precios en mercados y la comercialización de productos remanentes, Arroz primera, Arroz económico y Arroz segunda de Santa Cruz por ser productos en temporada de cosecha, harina blanca IMPORTADO por la variación de precios entre mercados, durazno que ingresa desde La Paz por la venta de producto remanente, piña Pucallpa de Cochabamba (Villa Tunari), debido a los altos volúmenes de ingreso del producto al mercado, carne de Pollo entero eviscerado de la marca SOFIA a causa de ingreso de pollo de otras marcas al mercado.</p>		<p>Papalisa de Potosí (Ravelo Rodeo), Aji de Chuquisaca (San Pablo de Huacareta) debido a la buena oferta y la remanencia del producto, Locoto de Cochabamba a causa de la baja demanda y la remanencia del producto, Tomate de Tarija, Cochabamba (Tiraque), Vainita de Chuquisaca (Valles) a causa de los nuevos volúmenes de ingreso desde las zonas productoras.</p>
	<p><b>Santa Cruz:</b> Carne de pollo de la marca Mairareño que provienen de Santa Cruz debido a la variabilidad en los precios y los nuevos volúmenes de ingreso se vio que hay buena oferta de esta producto, huevo de primera calidad Santa Cruz, harina importada que ingresa del vecino país de Argentina por los bajos volúmenes de ingreso repercutiendo en los precios al igual que el Azúcar Blanco marca SAN AURELIO de Santa Cruz sumado a esto la falta de materia prima para la elaboración del producto, harina blanca</p>		

Fuente: OAP-MDRyT