

BOLETIN DE PRECIOS

N.º 078

BOLETIN DIARIO DE PRECIOS MAYORISTA

Lunes, 13 de Junio de 2022

PRODUCTOS Y SUS CARACTERISTICAS	UNIDAD	EI ALTO			LA PAZ			COCHABAMBA			SANTA CRUZ			ORURO			SUCRE			COBUIJA			TRINIDAD		
		11-06-22	13-06-22	VAR%	11-06-22	13-06-22	VAR%	11-06-22	13-06-22	VAR%	11-06-22	13-06-22	VAR%	11-06-22	13-06-22	VAR%	11-06-22	13-06-22	VAR%	11-06-22	13-06-22	VAR%	11-06-22	13-06-22	VAR%
TUBERCULOS - RAICES																									
Papa Desiree (Mediana)	@	41.25	41.25		42.63	42.63		38.89	39.63	1.90	43.50	43.50		40.88	36.67	-10.30	31.50	31.50		n.i.o.	n.i.o.		52.50	52.50	
Papa Huaycha o Imilla (Mediana)	@	33.72	33.33	-1.16	36.18	37.40	3.37	28.33	28.33		32.33	32.33		35.56	35.56		28.00	28.00		47.50	60.00	26.32	49.00	49.00	
Papa Holandesa (Mediana) IMPORTADO	@	50.00	50.00		52.50	52.50		n.i.o.	n.i.o.		n.i.o.	n.i.o.		n.i.o.	n.i.o.		n.i.o.	n.i.o.		46.00	60.00	30.43	n.i.o.	n.i.o.	
Papalisa Cáscara Roja o Amarilla (Mediana)	@	30.00	30.00		37.50	37.50		21.67	21.11	-2.58	30.00	23.00	-23.33	24.44	30.56	25.04	25.45	25.45		n.i.o.	n.i.o.		51.75	51.75	
Yuca (Mediano - Grande)	Kg.	1.52	1.52		1.74	1.74		1.52	1.63	7.24	1.26	1.39	10.32	2.01	2.61	29.85	2.39	2.39		2.61	2.61		1.96	1.96	
HORTALIZAS																									
Ajo	@	125.00	125.00		155.00	155.00		143.75	143.75		138.33	135.00	-2.41	135.00	100.00	-25.93	160.00	160.00		184.00	184.00		247.50	247.50	
Aji en Vaina	@	300.00	300.00		355.00	355.00		197.50	197.50		180.00	180.00		350.00	350.00		170.00	170.00		n.i.o.	n.i.o.		440.00	440.00	
Aji en Vaina IMPORTADO	BOLSA @	300.00	300.00		375.00	375.00		350.00	350.00		340.00	340.00		445.00	450.00	1.12	n.i.o.	n.i.o.		402.50	402.50		n.i.o.	n.i.o.	
Arveja Verde (Mediana)	@	80.00	77.50	-3.13	65.00	75.00	15.38	28.13	40.00	42.20	62.50	60.00	-4.00	70.00	75.00	7.14	60.00	60.00		126.50	126.50		110.00	110.00	
Cebolla Verde (sin clasificar)	Kg.	2.21	2.08	-5.88	n.i.o.	n.i.o.		2.35	2.72	15.74	2.78	2.61	-6.12	2.39	n.i.o.		3.48	3.48		n.i.o.	n.i.o.		1.96	1.96	
Cebolla cabeza Roja (Mediana)	Kg.	2.93	2.96	1.02	3.00	3.04	1.33	3.03	2.86	-5.61	3.39	3.39		2.55	3.26	27.84	2.99	3.08	3.01	n.i.o.	n.i.o.		4.26	4.26	
Cebolla cabeza Roja (Mediana) IMPORTADO	Kg.	3.39	3.35	-1.18	3.48	3.43	-1.44	n.i.o.	n.i.o.		n.i.o.	n.i.o.		n.i.o.	n.i.o.		n.i.o.	n.i.o.		4.15	4.35	4.82	n.i.o.	n.i.o.	
Haba Verde Grande	@	30.00	30.00		38.50	40.00	3.90	20.00	20.00		37.50	37.50		38.33	27.00	-29.56	27.64	27.64		92.00	92.00		132.00	132.00	
Locoto (Mediano)	Kg.	6.09	6.09		6.67	6.67		4.29	4.02	-6.29	6.78	4.35	-35.84	5.22	4.57	-12.45	5.22	5.22		12.17	12.17		n.i.o.	n.i.o.	
Maíz Choclo (Mediano)	100 unid.	219.04	219.04		204.76	204.76		191.83	191.83		226.97	250.00	10.15	180.00	175.00	-2.78	n.i.o.	n.i.o.		n.i.o.	n.i.o.		185.00	185.00	
Nabo (Mediano)	@	30.00	28.04	-6.53	25.56	25.56		15.00	15.00		n.i.o.	30.00		24.00	25.00	4.17	20.00	20.00		90.00	90.00		n.i.o.	n.i.o.	
Pimentón Californiano (sin clasificar)	Kg.	6.09	6.09		6.30	6.30		3.70	3.70		3.48	3.48		6.96	6.52	-6.32	3.04	3.48	14.47	12.17	12.17		11.30	11.30	
Tomate Perita Híbrido (Mediano)	Kg.	2.44	2.62	7.38	3.08	3.08		2.20	2.20		2.09	3.08	47.37	3.52	3.30	-6.25	3.30	3.52	6.67	n.i.o.	n.i.o.		4.64	4.64	
Tomate Perita Híbrido (Mediano) IMPORTADO	Kg.	4.25	4.00	-5.88	3.63	n.i.o.		n.i.o.	n.i.o.		n.i.o.	n.i.o.		n.i.o.	n.i.o.		n.i.o.	n.i.o.		4.40	4.40		n.i.o.	n.i.o.	
Vainita Blanca Arbustiva (sin clasificar)	Kg.	3.26	3.26		4.24	4.24		3.91	4.78	22.25	2.61	3.48	33.33	5.22	5.22		2.83	3.04	7.42	11.00	11.00		10.98	10.98	
Zanahoria (sin clasificar)	Kg.	2.17	2.50	15.21	2.33	2.66	14.16	2.90	2.66	-8.28	2.46	2.43	-1.22	1.45	1.74	20.00	2.56	2.61	1.95	4.50	5.22	16.00	4.30	4.30	
Zapallo .	Kg.	1.74	1.74		1.96	1.96		1.20	1.09	-9.17	2.08	1.96	-5.77	1.96	1.85	-5.61	1.30	1.30		3.50	3.50		3.70	3.70	

REFERENCIA:



Alza



Baja



Se mantiene

n.i.o.: No Ingreso Oferta

Fuente: OAP-MDRyT

PRECIOS MAYORISTA DE PRODUCTOS AGROPECUARIOS Y AGROINDUSTRIALES

PRODUCTOS Y SUS CARACTERISTICAS	UNIDAD	EI ALTO			LA PAZ			COCHABAMBA			SANTA CRUZ			ORURO			SUCRE			COBIJA			TRINIDAD		
		11-06-22	13-06-22	VAR%	11-06-22	13-06-22	VAR%	11-06-22	13-06-22	VAR%	11-06-22	13-06-22	VAR%	11-06-22	13-06-22	VAR%	11-06-22	13-06-22	VAR%	11-06-22	13-06-22	VAR%	11-06-22	13-06-22	VAR%
FRUTAS																									
Banana Cavendish (Mediana)	100 unid.	27.67	28.00	1.19	30.00	30.00		32.50	37.50	15.38	29.00	30.00	3.45	29.00	32.50	12.07	27.50	27.50		n.i.o.	n.i.o.		41.67	41.67	
Damasco (Mediano)	100 unid.	n.i.o.	n.i.o.		n.i.o.	n.i.o.		n.i.o.	n.i.o.		n.i.o.	n.i.o.		n.i.o.	n.i.o.		n.i.o.	n.i.o.		n.i.o.	n.i.o.		n.i.o.	n.i.o.	
Durazno (Mediano)	100 unid.	n.i.o.	n.i.o.		n.i.o.	n.i.o.		n.i.o.	n.i.o.		n.i.o.	n.i.o.		n.i.o.	n.i.o.		n.i.o.	n.i.o.		n.i.o.	n.i.o.		n.i.o.	n.i.o.	
Durazno (Mediano) IMPORTADO	100 unid.	n.i.o.	n.i.o.		n.i.o.	n.i.o.		n.i.o.	n.i.o.		n.i.o.	n.i.o.		n.i.o.	n.i.o.		n.i.o.	n.i.o.		107.14	107.14		n.i.o.	n.i.o.	
Frutilla (sin clasificar)	CAJA 100 unid.	15.00	15.11	0.73	19.00	21.00	10.53	14.50	16.00	10.34	15.00	15.00		15.00	15.00		15.00	14.00	-6.67	n.i.o.	n.i.o.		n.i.o.	n.i.o.	
Limón Tahiti (Mediano)	100 unid.	20.00	20.00		24.33	24.33		15.50	15.50		16.00	10.00	37.50	22.00	21.00	-4.55	25.00	25.00		60.00	60.00		33.48	33.48	
Limón Sutil (Mediano)	100 unid.	30.00	28.00	-6.67	26.50	26.50		32.50	32.50		30.00	30.00		30.00	30.00		18.00	18.00		n.i.o.	n.i.o.		30.80	30.80	
Mandarina Criolla (Mediana)	100 unid.	23.57	25.00	6.07	28.00	28.00		n.i.o.	n.i.o.		20.00	20.00		21.00	15.00	-28.57	25.00	25.00		n.i.o.	n.i.o.		45.00	45.00	
Mandarina Japonesa (Mediano - Grande)	100 unid.	23.00	23.00		25.00	25.00		17.00	17.00		15.00	15.00		21.00	26.00	23.81	24.00	24.00		60.00	60.00		40.00	40.00	
Manga Manzana (Mediana)	100 unid.	n.i.o.	n.i.o.		n.i.o.	n.i.o.		n.i.o.	n.i.o.		n.i.o.	n.i.o.		n.i.o.	n.i.o.		n.i.o.	n.i.o.		n.i.o.	n.i.o.		n.i.o.	n.i.o.	
Manga Manzana (Mediana) IMPORTADO	CAJA 100 unid.	n.i.o.	n.i.o.		n.i.o.	n.i.o.		n.i.o.	n.i.o.		n.i.o.	n.i.o.		n.i.o.	n.i.o.		n.i.o.	n.i.o.		562.50	562.50		n.i.o.	n.i.o.	
Manzana (Mediana)	100 unid.	n.i.o.	n.i.o.		n.i.o.	n.i.o.		n.i.o.	n.i.o.		n.i.o.	n.i.o.		52.50	52.50		n.i.o.	n.i.o.		184.00	184.00		n.i.o.	n.i.o.	
Manzana Red Delicious Mapleado (Mediana) IMPORTADO	100 unid.	175.00	175.00		195.45	195.45		125.00	125.00		200.00	200.00		150.00	160.00	6.67	152.00	152.00		n.i.o.	n.i.o.		150.00	150.00	
Naranja Injerto (Mediano)	100 unid.	25.00	25.00		30.00	30.00		20.00	20.00		25.00	25.00		30.00	32.50	8.33	24.50	25.00	2.04	60.00	60.00		40.00	40.00	
Naranja Criolla (Mediana)	100 unid.	30.00	29.00	-3.33	30.00	30.00		17.00	17.00		n.i.o.	n.i.o.		n.i.o.	n.i.o.		28.00	28.00		n.i.o.	n.i.o.		40.00	40.00	
Palta Bacon (Mediano)	100 unid.	560.00	560.00		n.i.o.	n.i.o.		425.00	425.00		n.i.o.	n.i.o.		400.00	n.i.o.		236.67	236.67		n.i.o.	n.i.o.		195.00	195.00	
Papaya Salvietti (Mediana)	100 unid.	400.00	400.00		480.00	480.00		275.00	275.00		300.00	350.00	16.67	480.00	480.00		420.00	420.00		333.33	333.33		450.00	450.00	
Piña Pucallpa (Mediana)	100 unid.	1016.67	1016.67		1000.00	900.00	-10.00	425.00	425.00		600.00	600.00		850.00	1120.00	31.76	800.00	800.00		n.i.o.	n.i.o.		700.00	700.00	
Plátano (Mediano)	100 unid.	37.50	37.50		40.00	40.00		26.50	29.00	9.43	21.00	21.00		42.50	45.00	5.88	35.00	35.00		83.33	83.33		25.00	25.00	
Sandía (Mediano)	Kg.	2.17	2.07	-4.61	2.61	2.61		2.79	2.79		2.17	2.17		2.50	2.61	4.40	3.04	3.04		n.i.o.	n.i.o.		2.45	2.45	
Toronja Ruby Red (Mediana)	100 unid.	75.00	70.00	-6.67	75.00	75.00		75.00	75.00		60.00	60.00		100.00	100.00		70.00	70.00		70.00	70.00		45.00	45.00	
Uva Negra	Kg.	9.57	9.57		11.74	11.74		10.00	11.30	13.00	10.87	10.87		10.43	n.i.o.		n.i.o.	n.i.o.		n.i.o.	n.i.o.		n.i.o.	n.i.o.	
Uva Blanca	Kg.	10.00	10.00		10.87	11.74	8.00	11.01	10.43	-5.27	10.87	10.87		10.43	n.i.o.		n.i.o.	n.i.o.		n.i.o.	n.i.o.		n.i.o.	n.i.o.	
Uva Negra IMPORTADO	Kg.	11.36	11.36		n.i.o.	11.36		12.02	12.26	2.00	n.i.o.	n.i.o.		n.i.o.	n.i.o.		n.i.o.	n.i.o.		14.78	14.78		n.i.o.	n.i.o.	
Uva Blanca IMPORTADO	Kg.	n.i.o.	n.i.o.		n.i.o.	n.i.o.		12.35	12.35		n.i.o.	n.i.o.		n.i.o.	n.i.o.		n.i.o.	n.i.o.		20.00	20.00		n.i.o.	n.i.o.	
CARNES - HUEVOS																									
Carne de Pollo entero eviscerado	Kg.	12.30	12.17	-1.06	11.73	11.73		10.35	10.79	4.25	10.00	10.00		11.60	12.00	3.45	11.50	11.50		16.25	16.25		11.50	11.50	
Carne de cerdo en gancho	Kg.	19.50	19.50		19.50	19.50		19.00	19.00		16.00	16.00		20.00	20.50	2.50	19.00	19.00		24.00	24.00		17.50	17.50	
Carne de res en gancho	Kg.	22.06	22.06		22.06	22.06		22.75	22.75		18.00	18.00		24.00	24.00		24.00	24.00		24.00	24.00		18.00	18.00	
Huevo (Primera Calidad)	unid.	0.70	0.70		0.70	0.70		0.59	0.59		0.63	0.63		0.65	0.66	1.54	0.63	0.65	3.17	0.69	0.69		0.54	0.54	
Pacú	Kg.	n.i.o.	n.i.o.		29.00	29.00		18.50	18.50		26.00	26.00		26.00	25.00	-3.85	21.00	21.00		n.i.o.	n.i.o.		30.00	30.00	
Pejerrey	Kg.	50.43	50.43		n.i.o.	n.i.o.		n.i.o.	n.i.o.		n.i.o.	n.i.o.		53.91	53.91		n.i.o.	n.i.o.		n.i.o.	n.i.o.		n.i.o.	n.i.o.	
Sabalo	Kg.	12.00	11.75	-2.08	n.i.o.	n.i.o.		13.25	13.25		n.i.o.	n.i.o.		21.00	24.00	14.29	20.00	20.00		n.i.o.	n.i.o.		n.i.o.	n.i.o.	
Sabalo IMPORTADO	Kg.	15.50	15.00	-3.23	n.i.o.	n.i.o.		16.88	16.88		15.50	15.50		17.50	20.00	14.29	19.00	19.00		n.i.o.	n.i.o.		n.i.o.	n.i.o.	
Surubí	Kg.	n.i.o.	n.i.o.		29.00	29.00		30.00	30.00		46.00	46.00		33.50	35.00	4.48	n.i.o.	n.i.o.		n.i.o.	n.i.o.		29.50	29.50	
Trucha	Kg.	27.83	27.83		30.00	30.00		33.04	33.04		n.i.o.	n.i.o.		34.78	34.78		n.i.o.	n.i.o.		n.i.o.	n.i.o.		n.i.o.	n.i.o.	

REFERENCIA: ■ Alza ■ Baja ■ Se mantiene n.i.o.: No Ingreso Oferta

Fuente: OAP-MDRyT

PRECIOS MAYORISTA DE PRODUCTOS AGROPECUARIOS Y AGROINDUSTRIALES

PRODUCTOS Y SUS CARACTERISTICAS	UNIDAD	EI ALTO			LA PAZ			COCHABAMBA			SANTA CRUZ			ORURO			SUCRE			COBIJA			TRINIDAD		
		11-06-22	13-06-22	VAR%	11-06-22	13-06-22	VAR%	11-06-22	13-06-22	VAR%	11-06-22	13-06-22	VAR%	11-06-22	13-06-22	VAR%	11-06-22	13-06-22	VAR%	11-06-22	13-06-22	VAR%	11-06-22	13-06-22	VAR%
GRANOS - AGROINDUSTRIALES																									
Aceite vegetal envasado	BIDON 900 cc.	11.25	11.25		11.46	11.46		11.13	11.13		11.25	11.25		12.00	12.00		11.50	11.50		12.08	12.08		10.00	10.00	
Aceite vegetal a granel	Lt.	10.83	10.83		10.83	11.00	1.57	10.88	10.88		n.i.o.	n.i.o.		11.00	11.00		n.i.o.	n.i.o.		n.i.o.	n.i.o.		n.i.o.	n.i.o.	
Aceite vegetal envasado IMPORTADO	BIDON 900 cc.	n.i.o.	9.68		9.72	9.72		9.23	9.23		10.13	10.13		9.54	9.54		8.55	8.55		12.75	12.75		10.50	10.50	
Amaranto	46 Kg.	n.i.o.	n.i.o.		n.i.o.	n.i.o.		n.i.o.	n.i.o.		n.i.o.	n.i.o.		n.i.o.	n.i.o.		395.00	390.00	-1.27	n.i.o.	n.i.o.		n.i.o.	n.i.o.	
Arroz de primera	qq.	288.33	288.33		285.00	285.00		265.00	265.00		270.00	270.00		300.00	300.00		280.00	280.00		n.i.o.	n.i.o.		199.00	199.00	
Arroz económico	qq.	220.00	220.00		210.00	210.00		195.00	195.00		190.00	190.00		195.00	200.00	2.56	180.00	180.00		n.i.o.	n.i.o.		150.00	150.00	
Arroz de segunda	qq.	265.00	265.00		260.00	260.00		235.00	235.00		227.50	227.50		255.00	250.00	-1.96	225.00	225.00		n.i.o.	n.i.o.		170.00	170.00	
Arroz de primera IMPORTADO	qq.	200.00	200.00		212.50	212.50		210.83	210.83		299.00	299.00		n.i.o.	n.i.o.		236.90	236.90		253.00	253.00		n.i.o.	n.i.o.	
Azúcar blanco	qq.	180.00	180.00		185.00	183.33	-0.90	182.50	182.50		175.00	175.00		190.00	192.50	1.32	180.00	180.00		n.i.o.	n.i.o.		185.00	185.00	
Azúcar blanco IMPORTADO	SACO qq.	n.i.o.	n.i.o.		n.i.o.	n.i.o.		n.i.o.	n.i.o.		n.i.o.	n.i.o.		n.i.o.	n.i.o.		165.60	165.60		237.67	237.67		n.i.o.	n.i.o.	
Café molido	Kg.	44.00	44.00		43.00	43.00		38.50	38.50		48.00	48.00		n.i.o.	n.i.o.		54.00	54.00		n.i.o.	n.i.o.		n.i.o.	n.i.o.	
Café en grano (Mediano)	qq.	2300.00	2300.00		n.i.o.	n.i.o.		3795.00	3795.00		n.i.o.	n.i.o.		n.i.o.	n.i.o.		n.i.o.	n.i.o.		n.i.o.	n.i.o.		n.i.o.	n.i.o.	
Cebada en grano	@	50.00	50.00		48.00	48.00		41.25	41.25		n.i.o.	n.i.o.		50.00	50.00		58.75	58.75		n.i.o.	n.i.o.		n.i.o.	n.i.o.	
Charque de llama	Kg.	60.91	60.91		63.64	63.64		77.50	75.00	-3.23	n.i.o.	n.i.o.		150.00	150.00		n.i.o.	n.i.o.		n.i.o.	n.i.o.		n.i.o.	n.i.o.	
Chuño (Mediano)	qq.	320.00	320.00		356.67	356.67		330.00	330.00		320.00	320.00		345.00	350.00	1.45	470.00	470.00		n.i.o.	n.i.o.		n.i.o.	n.i.o.	
Fideo	@	80.00	80.00		81.00	81.00		80.00	80.00		80.00	80.00		82.50	80.00	-3.03	85.00	85.00		100.00	90.00	-10.00	78.00	78.00	
Frejol Negro (Mediano)	qq.	370.00	370.00		440.00	440.00		295.00	295.00		280.00	280.00		n.i.o.	n.i.o.		320.00	320.00		n.i.o.	n.i.o.		n.i.o.	n.i.o.	
Girasol (Pequeño color café rayado)	qq.	n.i.o.	n.i.o.		640.00	640.00		425.00	425.00		400.00	400.00		n.i.o.	n.i.o.		560.00	560.00		n.i.o.	n.i.o.		n.i.o.	n.i.o.	
Harina blanca	46 Kg.	232.56	232.56		237.67	237.67		232.30	232.30		248.40	248.40		n.i.o.	n.i.o.		220.00	220.00		248.40	248.40		243.80	243.80	
Harina blanca IMPORTADO	SACO 46 Kg.	232.30	232.30		230.00	230.00		241.50	241.50		234.60	234.60		230.00	230.00		220.80	220.80		268.33	268.33		225.40	225.40	
Leche fluida	BIDON 946 ml.	5.60	5.60		5.65	5.65		5.40	5.40		5.70	5.70		5.80	6.80	17.24	5.40	5.40		n.i.o.	n.i.o.		6.40	6.40	
Leche en polvo	LATA 2500 grs.	150.00	150.00		145.00	145.00		123.86	123.86		119.32	119.32		155.00	155.00		150.00	150.00		126.09	126.09		141.45	141.45	
Manteca de cerdo IMPORTADO	LATA 17 Kg.	250.00	250.00		n.i.o.	n.i.o.		240.00	240.00		302.81	302.81		n.i.o.	n.i.o.		255.00	255.00		n.i.o.	n.i.o.		n.i.o.	n.i.o.	
Manteca vegetal	CAJA 17 Kg.	263.15	263.15		257.66	257.66		270.94	270.94		270.94	270.94		265.63	265.63		262.97	262.97		n.i.o.	n.i.o.		249.69	249.69	
Maní con cáscara rojo	qq.	320.00	320.00		440.00	440.00		360.00	360.00		290.00	290.00		450.00	450.00		350.00	350.00		n.i.o.	n.i.o.		n.i.o.	n.i.o.	
Maíz Blanco (Grande)	qq.	480.00	480.00		552.00	552.00		500.00	500.00		530.00	530.00		440.00	1800.00	309.09	535.00	540.00	0.93	n.i.o.	n.i.o.		n.i.o.	n.i.o.	
Maíz amarillo duro	qq.	130.00	130.00		145.00	145.00		127.50	127.50		110.00	110.00		152.50	150.00	-1.64	160.00	170.00	6.25	122.50	122.50		110.00	110.00	
Maíz amarillo duro IMPORTADO	qq.	n.i.o.	n.i.o.		n.i.o.	n.i.o.		n.i.o.	n.i.o.		n.i.o.	n.i.o.		n.i.o.	n.i.o.		n.i.o.	n.i.o.		n.i.o.	n.i.o.		n.i.o.	n.i.o.	
Quinoa Real	qq.	420.00	420.00		600.00	600.00		480.00	480.00		520.00	520.00		640.00	640.00		480.00	475.00	-1.04	n.i.o.	n.i.o.		n.i.o.	n.i.o.	
Sorgo	qq.	120.00	120.00		140.00	140.00		120.00	120.00		105.00	105.00		n.i.o.	n.i.o.		80.00	80.00		n.i.o.	n.i.o.		n.i.o.	n.i.o.	
Soya en grano	qq.	205.00	205.00		280.00	280.00		n.i.o.	n.i.o.		200.00	200.00		n.i.o.	n.i.o.		240.00	240.00		n.i.o.	n.i.o.		n.i.o.	n.i.o.	
Sésamo (Escobero)	qq.	n.i.o.	n.i.o.		n.i.o.	n.i.o.		n.i.o.	n.i.o.		460.00	460.00		n.i.o.	n.i.o.		480.00	480.00		n.i.o.	n.i.o.		n.i.o.	n.i.o.	
Trigo en grano	qq.	n.i.o.	225.00		200.00	200.00		280.00	280.00		n.i.o.	n.i.o.		n.i.o.	n.i.o.		200.00	200.00		n.i.o.	n.i.o.		n.i.o.	n.i.o.	
Trigo pelado	qq.	325.00	325.00		333.33	333.33		340.00	340.00		330.00	330.00		340.00	340.00		355.00	355.00		n.i.o.	n.i.o.		n.i.o.	n.i.o.	
Tunta	qq.	820.00	820.00		910.00	910.00		475.00	475.00		650.00	650.00		960.00	960.00		n.i.o.	n.i.o.		n.i.o.	n.i.o.		n.i.o.	n.i.o.	
Tunta . IMPORTADO	50 Kg.	1000.00	1000.00		1206.52	1206.52		865.00	865.00		n.i.o.	n.i.o.		845.00	850.00	0.59	n.i.o.	n.i.o.		n.i.o.	n.i.o.		n.i.o.	n.i.o.	

REFERENCIA:

■ Alza
 ■ Baja
 ■ Se mantiene
 n.i.o.: No Ingreso Oferta

Fuente: OAP-MDRyT

PRECIOS MAYORISTAS DE LA CARNE DE POLLO ENTERO EVISCERADO Y AZÚCAR BLANCO

13 DE JUNIO DE 2022

CARNE DE POLLO — AGENCIA

CIUDAD	SOFÍA	IMBA	ALG	PIO RICO	PROMEDIO
EI ALTO	13.00	11.50	n.i.o.	12.00	12,17
LA PAZ	12.65	11.55	n.i.o.	11.00	11,73
COCHABAMBA	11.00	10.88	n.i.o.	10.50	10,79
SANTA CRUZ	10.00	n.i.o.	n.i.o.	n.i.o.	10,00
ORURO	12.40	11.60	n.i.o.	n.i.o.	12,00
SUCRE	11.50	11.50	n.i.o.	n.i.o.	11,50
TRINIDAD	11.50	n.i.o.	n.i.o.	n.i.o.	11,50

De acuerdo al registro de esta jornada en la ciudad de Cochabamba y Oruro sube el precio de la carne de pollo de las marcas SOFIA, IMBA y PIO RICO debido al ingreso de nuevos volúmenes con precios determinados desde el lugar de producción. Baja en la ciudad de El Alto por la sobre oferta de fin de semana en las diferentes agencias.

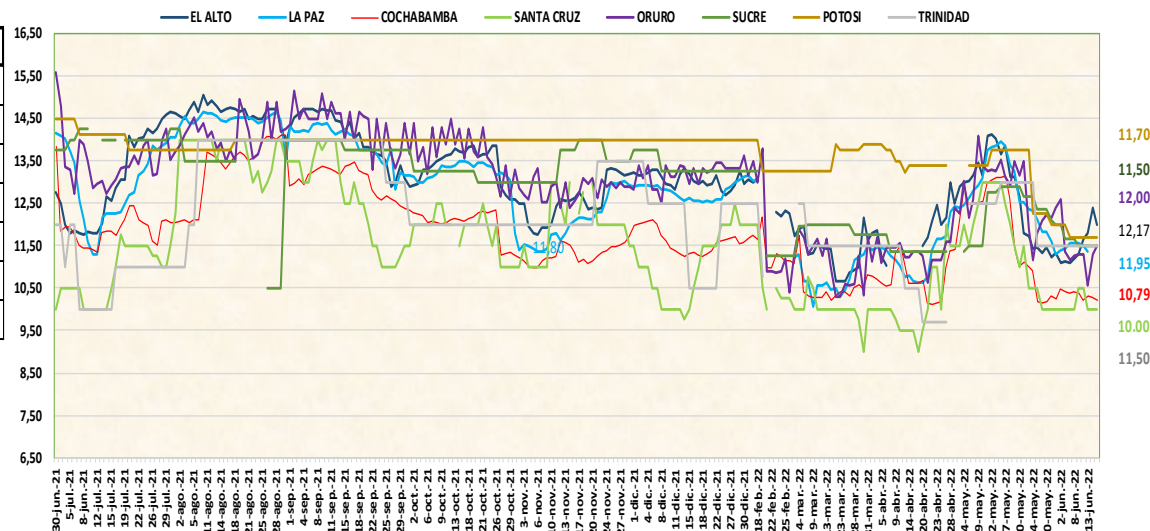

13 DE JUNIO DE 2022

AZUCAR BLANCO – MARCAS

CIUDAD	LA BELGICA		UNAGRO		GUABIRÁ		SAN AURELIO		BERMEJO	
	Bs/qq	Bs/Kg	Bs/qq	Bs/Kg	Bs/qq	Bs/Kg	Bs/qq	Bs/Kg	Bs/qq	Bs/Kg
EI ALTO	n.i.o.	n.i.o.	n.i.o.	n.i.o.	n.i.o.	n.i.o.	180.00	3.91	n.i.o.	n.i.o.
LA PAZ	n.i.o.	n.i.o.	n.i.o.	n.i.o.	n.i.o.	n.i.o.	183.33	3.99	n.i.o.	n.i.o.
COCHABAMBA	180.00	3.91	187.50	4.08	217.50	4.73	182.50	3.97	n.i.o.	n.i.o.
SANTA CRUZ	n.i.o.	n.i.o.	n.i.o.	n.i.o.	n.i.o.	n.i.o.	175.00	3.80	n.i.o.	n.i.o.
ORURO	n.i.o.	n.i.o.	195.00	4.24	n.i.o.	n.i.o.	192.50	4.18	n.i.o.	n.i.o.
SUCRE	n.i.o.	n.i.o.	180.00	3.91	180.50	3.92	180.00	3.91	180.00	3.91
TRINIDAD	n.i.o.	n.i.o.	n.i.o.	n.i.o.	185.00	4.02	n.i.o.	n.i.o.	n.i.o.	n.i.o.

De acuerdo al reporte de esta jornada en la ciudad de La Paz se registra una leve baja en el precio del azúcar blanco debido al sobre stock que tienen los comerciantes y la baja demanda. Sube en la ciudad de Oruro por la variabilidad en los centros de abasto.

Nota: No se reporta en la ciudad de Potosí dado que el técnico se encuentra en trabajo de campo.

REFERENCIA:



n.i.o.: No Ingreso Oferta

Fuente: OAP-MDRyT

COMENTARIOS 2022

	El Alto: Cebolla Cabeza procedente de Cochabamba (Mizque), Tomate Perita de La Paz (Luribay, Chuma), Cochabamba, Tarija debido a la baja oferta en los centros de abasto. Zanahoria de Oruro, Cochabamba, La Paz (Patacamaya) a causa de los bajos volúmenes de ingreso y la baja oferta en el mercado, Banana de La Paz (Alto Beni), Frutilla de Cochabamba y Mandarina Criolla proveniente de La Paz (Caranavi) debido a la variabilidad de precios en los puestos de venta		Ajo de Tarija, Cochabamba, Arveja de Santa Cruz (Comarapa, Mairana), Cebolla verde de Cochabamba (Punata), Zapallo de Cochabamba (Valle Grande) Esta jornada se logró observar que hubo un pequeño decremento del precio por factores de variabilidad de precios que existe entre comerciantes, Locoto de Cochabamba (Colomi, Pampa grande), Limón Tahití de Santa Cruz (Yapacaní, Torno) debido a los altos volúmenes de ingreso desde su lugar de producción, Zanahoria de Tarija, Cochabamba debido a que esta jornada ingreso con un nuevo precio desde su lugar de producción, Papalisa de Cochabamba (Pojo) debido al cambio en la unidad de medida ya que esta jornada se cotizo al por mayor, Lima de Santa Cruz (Yapacaní, Torno), Cochabamba (Villa Tunari) por la variabilidad de precios en el mercado.
	Papa Huaycha procedente desde Cochabamba, La Paz (Patacamaya), Arveja Verde proveniente desde La Paz (Cairoma, Sorata, Palca) a causa de la baja demanda, Tomate Perita IMPORTADO que ingresa desde Perú, Cebolla Verde procedente desde La Paz (Sapahaqui) y Cochabamba, CEBOLLA CABEZA IMPORTADO proveniente desde Perú, Nabo procedente desde La Paz (Patacamaya, Palca) debido a la venta de productos remanentes, Naranja Criollo desde La Paz (Caranavi), Limón Sutil procedente desde La Paz (Alto Beni) debido a la alta oferta en los puestos de venta, Sandía desde Santa Cruz (Yapacaní), Plátano de La Paz (Alto Beni) debido a la baja demanda, Carne de Pollo de las marcas SOFIA e IMBA y proveniente desde Santa Cruz y Cochabamba debido a la sobre oferta de fin de semana en las diferentes agencias, Sábalo proveniente desde Tarija (Villamontes) y Sábalo IMPORTADO procedente desde Argentina debido a los nuevos volúmenes de ingreso.		Oruro: Papalisa Cáscara Roja de Cochabamba (Colomi) por el cambio de unidad de medida para esta jornada al igual que para la Yuca de La Paz (Alto Beni), Ají en vaina IMPORTADO que ingresa desde Perú por cambio de procedencia, Arveja Verde de La Paz (Inquisivi) por nueva cosecha del lugar de producción, Cebolla cabeza Roja de Oruro (Paria), Cochabamba (Mizque) a causa del temporal de invierno al igual que el Nabo de Cochabamba lo mismo con la Zanahoria de Oruro (Paria), Banana de La Paz (Alto Beni), Cochabamba (Chimoré) por los bajos volúmenes de ingreso desde el lugar de procedencia a causa de la temporada de frío al igual que la Naranja Injerto de Santa Cruz (Yapacaní), La Paz (Alto Beni), Piña Pucalpa de Cochabamba (Entre Ríos, Bulo Bulo), Plátano de La Paz (Alto Beni), Sandía de Cochabamba (Chimoré), Carne de Pollo entero eviscerado de la marca IMBA procedente de Cochabamba por la temporada de invierno de igual con la Carne de cerdo en gancho de Santa Cruz y el Huevo de Cochabamba, Sábalo de Tarija (Villamontes), sábalo IMPORTADO de Argentina por temporada de invierno la pesca es reducida al igual que el Surubí, leche fluida de Cochabamba, Arroz económico de Santa Cruz, Maíz Blanco de Cochabamba, Tunta IMPORTADO de Perú debido a la variabilidad de precios y producto de mejor calidad, fideo de Santa Cruz por especulación de los vendedores., Chuño de La Paz (Patacamaya), Oruro (Challapata) por costo de transporte para su traslado, Azúcar blanco de Santa Cruz de la Sierra por la variabilidad de precios.
	La Paz: papa huaycha procedente de La Paz (Patacamaya), Cochabamba (Morochata), Santa Cruz (Saipina) por la llegada de una nueva procedencia y la variabilidad de precios entre puestos de venta, arveja verde de La Paz (Palca), Cochabamba por el cambio de medida ya que se cotizo por arroba por la baja oferta en el mercado, cebolla cabeza roja de Cochabamba (Mizque), haba verde de La Paz (Palca, Copacabana), zanahoria de La Paz (Patacamaya/Vizcachani) por la baja oferta ya que solo ingresó de este municipio, frutilla de Cochabamba debido al ingreso con nuevos precios a causa de las fuertes heladas que no dejan la culminación de la producción, uva blanca de Tarija por la culminación de su cosecha, aceite vegetal a granel de Santa Cruz por la alza en los precios de la soya.		Papa Desirée de Tarija y Cochabamba, Ajo de Tarija, Haba Verde de Cochabamba, Locoto de Santa Cruz (Saipina), Pacú de Cochabamba (Chimoré) por la venta de los remanentes y riesgo de perdidas por temporada de invierno, Maíz Choclo de Cochabamba (Cliza, Tarata), Pimentón Californiano de Santa Cruz (Saipina) por la temporada de cosecha, Tomate Perita de Santa Cruz (Saipina) por riesgo a perdidas al igual que el Zapallo de Cochabamba (Independencia), La Paz (Inquisivi), Limón Tahití, Mandarina Criolla de Santa Cruz (Yapacaní) por volumen del producto y remanentes, Arroz de segunda, Maíz amarillo duro de Santa Cruz por la variabilidad de precios.
	cebolla cabeza roja IMPORTADA de Perú, piña de Cochabamba (Chapare) debido a la comercialización de producto remanente en el mercado, azúcar blanco de Santa Cruz por el incremento en el stock de las comerciantes.		Sucre: Cebolla cabeza roja de Potosí (Betanzos Quivi quivi), Chuquisaca (Sucre Alamos) a causa de los bajos volúmenes de ingreso desde las zonas productoras y la buena calidad del producto, Pimentón de Santa Cruz (Comarapa, Saipina), Cochabamba, Vainita de Santa Cruz (Comarapa), Chuquisaca (Sucre Valle), Maíz amarillo duro de Santa Cruz debido a los nuevos volúmenes de ingreso y la variabilidad de precios en el mercado, Tomate de Tarija, Cochabamba (Mizque, Aiquile) a causa de la baja oferta y las especulaciones de los comerciantes, Zanahoria de Potosí (Betanzos Quivi quivi), Chuquisaca (Sotomayor, Villa redención Pampa), Naranja injerto de La Paz (Alto Beni), Huevo de primera de Cochabamba, Maíz blanco de Cochabamba (Cliza) a causa de los bajos volúmenes de ingreso y la variabilidad de precios y la especulacion por parte de los comerciantes.
	Cochabamba: Papa Desirée procedente de Cochabamba (Capinota, Tatora), Yuca de Cochabamba (Villa Tunari, Chimoré), Arveja verde de Santa Cruz (Comarapa), Cochabamba (Pojo), Chuquisaca (Rodeo), Banana de Cochabamba (Villa Tunari), Frutilla de Cochabamba (Pojo), Plátano de Cochabamba (Villa Tunari), Carne de pollo entero eviscerado de las marcas SOFIA, IMBA y PIO RICO procedente de Santa Cruz y Cochabamba por ingreso del producto en nuevos volúmenes a los mercados principales, Cebolla verde de Cochabamba (Sacaba, Vinto, Quillacollo) por ingreso de producto de nueva procedencia a los mercados, Vainita blanca de Santa Cruz (Comarapa), Cochabamba (Pojo) porque ingreso producto fresco en volumen bajo a los mercados, Uva rosada de Tarija, Uva Rosada IMPORTADA de Perú por la Variación de precios en los mercados (puestos).		Frutilla de Santa Cruz (Comarapa) a causa de la buena oferta y la remanencia del producto, Amaranto de Santa Cruz debido a la variabilidad de precios, Quinoa real de Potosí (Uyuni) a causa de la variabilidad de precios y las especulaciones de los comerciantes en el mercado.
	Papalisa cascara roja de Cochabamba (Tiraque, Colomi), Cebolla cabeza roja de Oruro, Santa Cruz (Saipina) y Cochabamba (Parotani, Mizque), Locoto de Cochabamba (Colomi, Pojo), Zanahoria de Cochabamba (Capinota, Parotani), Oruro, Zapallo de Cochabamba (Pojo, Colomi) por ingreso de producto fresco y la comercialización de productos remanentes, Uva blanca de Tarija por la variación de precios en los mercados, Charque de llama de Cochabamba por ingreso de producto nuevo volumen a los mercados.		Cobija: Papa huaycha procedente de La Paz, zanahoria que ingresa desde el vecino país Perú, Papa IMPORTADA de Perú, cebolla IMPORTADA de Perú por los revendedores que existe en el mercado.
	Santa Cruz: Yuca de Santa Cruz (Torno, Montero) debido a los bajos volúmenes de ingreso, Maíz choclo de Santa Cruz (Comarapa, Mairana), Banana de Cochabamba (Villa Tunari, Entre Ríos) debido a los bajos volúmenes de ingreso a causa de la baja en su temporada, Tomate de Tarija, Santa Cruz (Pampa grande) debido a que existe un bajo ingreso de este producto, Vainita de Santa Cruz (Mairana y Comarapa) debido a los nuevos volúmenes de ingreso a causa de los fuertes frios afectando al producto ingresando con precio elevados, Papaya de Cochabamba (Villa Tunari), Santa Cruz (san Ignacio, ascensión de Guarayos) debido a la variabilidad de precios que existe entre comerciantes.		fideo de procedente de Santa Cruz debido al ingreso de nuevos volúmenes con precios determinados desde el lugar de procedencia.

REFERENCIA:

Alza Baja Se mantiene

n.i.o.: No Ingreso Oferta

Fuente: OAP-MDRyT