

BOLETIN DE PRECIOS



N.º 085

BOLETIN DIARIO DE PRECIOS MAYORISTA

Jueves, 23 de Junio de 2022

PRODUCTOS Y SUS CARACTERISTICAS	UNIDAD	EI ALTO			LA PAZ			COCHABAMBA			SANTA CRUZ			ORURO			SUCRE			POTOSI			COBIJA			TRINIDAD		
		22-06-22	23-06-22	VAR%	22-06-22	23-06-22	VAR%	22-06-22	23-06-22	VAR%	22-06-22	23-06-22	VAR%	22-06-22	23-06-22	VAR%	22-06-22	23-06-22	VAR%	22-06-22	23-06-22	VAR%	22-06-22	23-06-22	VAR%			
TUBERCULOS - RAICES																												
Papa Desiree (Mediana)	@	41.25	41.25		42.63	38.75	-9.10	39.44	39.44		42.00	42.00		39.83	40.38	1.38	31.50	31.50		36.25	36.25		n.i.o.	n.i.o.		52.50	52.50	
Papa Huaycha o Imilla (Mediana)	@	34.44	34.26	-0.52	37.04	37.04		28.33	28.33		30.00	30.00		31.67	33.33	5.24	28.00	28.00		36.25	35.00	-3.45	60.00	60.00		49.00	49.00	
Papa Holandesa (Mediana) IMPORTADO	@	50.00	50.00		53.50	53.50		n.i.o.	n.i.o.		n.i.o.	n.i.o.		n.i.o.	n.i.o.		n.i.o.	n.i.o.		n.i.o.	n.i.o.		60.00	60.00		n.i.o.	n.i.o.	
Papalisa Cáscara Roja o Amarilla (Mediana)	@	30.00	30.00		42.50	42.50		23.33	23.33		30.00	30.00		25.93	25.93		25.45	25.45		30.00	30.00		n.i.o.	n.i.o.		51.75	51.75	
Yuca (Mediano - Grande)	Kg.	1.52	1.52		1.74	1.74		1.74	1.74		1.74	1.74		2.07	1.74	-15.94	2.39	2.39		2.17	2.17		2.61	2.61		1.96	1.96	
HORTALIZAS																												
Ajo	@	112.50	112.50		155.00	155.00		143.75	143.75		135.00	135.00		140.00	140.00		160.00	160.00		160.00	160.00		184.00	184.00		247.50	247.50	
Ají en Vaina	@	300.00	300.00		340.00	340.00		197.50	197.50		180.00	180.00		350.00	350.00		167.50	167.50		210.00	210.00		n.i.o.	n.i.o.		440.00	440.00	
Ají en Vaina IMPORTADO	BOLSA @	300.00	300.00		375.00	400.00	6.67	350.00	350.00		340.00	340.00		450.00	450.00		n.i.o.	n.i.o.		n.i.o.	n.i.o.		402.50	402.50		n.i.o.	n.i.o.	
Arveja Verde (Mediana)	@	80.00	85.00	6.25	80.00	80.00		53.34	50.00	-6.26	55.00	45.00	-18.18	70.00	75.00	7.14	50.00	45.00	-10.00	75.00	78.00	4.00	126.50	n.i.o.		110.00	110.00	
Cebolla Verde (sin clasificar)	Kg.	1.52	1.85	21.71	n.i.o.	2.15		2.43	2.45	0.82	2.83	3.04	7.42	n.i.o.	n.i.o.		3.04	3.04		3.04	3.04		n.i.o.	n.i.o.		1.96	1.96	
Cebolla cabeza Roja (Mediana)	Kg.	2.61	2.61		3.04	3.04		2.93	2.73	-6.83	3.17	3.13	-1.26	2.30	2.37	3.04	2.90	2.90		3.04	3.04		n.i.o.	n.i.o.		4.26	4.26	
Cebolla cabeza Roja (Mediana) IMPORTADO	Kg.	3.30	3.30		3.43	3.43		n.i.o.	n.i.o.		n.i.o.	n.i.o.		n.i.o.	n.i.o.		n.i.o.	n.i.o.		n.i.o.	n.i.o.		4.35	4.35		n.i.o.	n.i.o.	
Haba Verde Grande	@	26.67	30.00	12.49	40.00	40.00		18.96	18.96		40.00	40.00		21.50	36.25	68.60	28.33	28.33		35.00	35.00		n.i.o.	n.i.o.		132.00	132.00	
Locoto (Mediano)	Kg.	6.09	6.09		6.67	6.67		4.24	4.24		4.35	4.35		5.22	5.22		5.22	5.22		5.57	5.57		n.i.o.	n.i.o.		n.i.o.	n.i.o.	
Maíz Choclo (Mediano)	100 unid.	228.58	228.58		280.95	273.02	-2.82	205.25	205.25		n.i.o.	n.i.o.		250.00	260.00	4.00	n.i.o.	n.i.o.		n.i.o.	n.i.o.		n.i.o.	n.i.o.		185.00	185.00	
Nabo (Mediano)	@	27.36	27.36		4.17	4.17		18.33	18.33		30.00	30.00		22.33	25.00	11.96	20.00	20.00		23.00	22.00	-4.35	90.00	n.i.o.		n.i.o.	n.i.o.	
Pimentón Californiano (sin clasificar)	Kg.	6.09	6.09		6.23	6.23		3.91	3.33	-14.83	3.91	3.91		6.74	6.96	3.26	3.48	3.26	-6.32	4.00	4.00		12.17	n.i.o.		11.30	11.30	
Tomate Perita Híbrido (Mediano)	Kg.	3.16	3.59	13.61	3.50	3.52	0.57	3.08	3.08		3.41	3.08	-9.68	3.74	3.74		2.64	2.64		3.30	3.52	6.67	n.i.o.	n.i.o.		4.16	4.16	
Tomate Perita Híbrido (Mediano) IMPORTADO	Kg.	4.00	4.50	12.50	n.i.o.	4.13		n.i.o.	n.i.o.		n.i.o.	n.i.o.		n.i.o.	n.i.o.		n.i.o.	n.i.o.		n.i.o.	n.i.o.		4.40	4.40		n.i.o.	n.i.o.	
Vainita Blanca Arbustiva (sin clasificar)	Kg.	3.48	6.30	81.03	6.09	6.09		4.29	3.70	-13.75	3.91	3.91		6.96	6.96		3.91	3.48	-11.00	3.48	3.91	12.36	11.00	n.i.o.		10.98	10.98	
Zanahoria (sin clasificar)	Kg.	3.33	3.12	-6.31	3.35	3.25	-2.99	2.37	2.32	-2.11	3.11	3.14	0.96	2.10	2.17	3.33	2.75	2.80	1.82	2.17	2.17		5.22	5.22		4.30	4.30	
Zapallo	Kg.	1.74	1.74		1.85	1.85		1.41	1.41		1.85	1.85		1.96	1.96		1.30	1.30		1.96	1.96		3.50	n.i.o.		3.70	3.70	

REFERENCIA:



Alza



Baja



Se mantiene

n.i.o.: No Ingreso Oferta

Fuente: OAP-MDRyT

PRECIOS MAYORISTA DE PRODUCTOS AGROPECUARIOS Y AGROINDUSTRIALES

PRODUCTOS Y SUS CARACTERISTICAS	UNIDAD	EI ALTO			LA PAZ			COCHABAMBA			SANTA CRUZ			ORURO			SUCRE			POTOSI			COBIJA			TRINIDAD		
		22-06-22	23-06-22	VAR%	22-06-22	23-06-22	VAR%	22-06-22	23-06-22	VAR%	22-06-22	23-06-22	VAR%	22-06-22	23-06-22	VAR%	22-06-22	23-06-22	VAR%	22-06-22	23-06-22	VAR%	22-06-22	23-06-22	VAR%	22-06-22	23-06-22	VAR%
FRUTAS																												
Banana Cavendish (Mediana)	100 unid.	28.00	28.00		30.00	30.00		40.00	32.50	-18.75	37.00	35.00	-5.41	33.00	34.00	3.03	27.50	27.50		28.00	28.00		n.i.o.	n.i.o.		41.67	41.67	
Damasco (Mediano)	100 unid.	n.i.o.	n.i.o.		n.i.o.	n.i.o.		n.i.o.	n.i.o.		n.i.o.	n.i.o.		n.i.o.	n.i.o.		n.i.o.	n.i.o.		n.i.o.	n.i.o.		n.i.o.	n.i.o.		n.i.o.	n.i.o.	
Durazno (Mediano)	100 unid.	n.i.o.	n.i.o.		n.i.o.	n.i.o.		n.i.o.	n.i.o.		n.i.o.	n.i.o.		n.i.o.	n.i.o.		n.i.o.	n.i.o.		n.i.o.	n.i.o.		n.i.o.	n.i.o.		n.i.o.	n.i.o.	
Durazno (Mediano) IMPORTADO	100 unid.	65.63	65.63		68.75	68.75		n.i.o.	n.i.o.		n.i.o.	n.i.o.		n.i.o.	n.i.o.		n.i.o.	n.i.o.		n.i.o.	n.i.o.		125.00	125.00		n.i.o.	n.i.o.	
Frutilla (sin clasificar)	CAJA 100 unid.	24.00	24.00		22.50	22.50		23.00	22.00	-4.35	n.i.o.	n.i.o.		15.00	21.00	40.00	14.00	n.i.o.		n.i.o.	n.i.o.		n.i.o.	n.i.o.		n.i.o.	n.i.o.	
Limón Tahití (Mediano)	100 unid.	20.00	20.00		25.00	25.00		14.50	14.50		15.00	15.00		22.00	22.00		25.00	25.00		22.00	22.00		60.00	60.00		33.48	33.48	
Limón Sutil (Mediano)	100 unid.	29.00	29.00		29.00	29.00		32.50	32.50		35.00	35.00		29.00	30.00	3.45	18.00	18.00		24.00	24.00		50.00	50.00		30.80	30.80	
Mandarina Criolla (Mediana)	100 unid.	27.14	27.14		28.00	25.00	-10.71	n.i.o.	n.i.o.		20.00	20.00		15.50	17.00	9.68	28.00	28.00		27.00	27.00		n.i.o.	n.i.o.		45.00	45.00	
Mandarina Japonesa (Mediano - Grande)	100 unid.	22.50	22.50		n.i.o.	25.00		18.00	18.00		15.00	15.00		21.00	22.00	4.76	25.00	25.00		24.00	24.00		60.00	60.00		40.00	40.00	
Manga Manzana (Mediana)	100 unid.	n.i.o.	n.i.o.		n.i.o.	n.i.o.		n.i.o.	n.i.o.		n.i.o.	n.i.o.		n.i.o.	n.i.o.		n.i.o.	n.i.o.		n.i.o.	n.i.o.		n.i.o.	n.i.o.		n.i.o.	n.i.o.	
Manga Manzana (Mediana) IMPORTADO	CAJA 100 unid.	n.i.o.	n.i.o.		n.i.o.	n.i.o.		n.i.o.	n.i.o.		n.i.o.	n.i.o.		n.i.o.	n.i.o.		n.i.o.	n.i.o.		n.i.o.	n.i.o.		562.50	562.50		n.i.o.	n.i.o.	
Manzana (Mediana)	100 unid.	n.i.o.	n.i.o.		n.i.o.	n.i.o.		92.50	90.00	-2.70	n.i.o.	n.i.o.		n.i.o.	n.i.o.		n.i.o.	n.i.o.		n.i.o.	n.i.o.		184.00	184.00		n.i.o.	n.i.o.	
Manzana Red Delicious Mapleado (Mediana) IMPORTADO	100 unid.	175.00	175.00		190.91	190.91		125.00	125.00		200.00	195.00	-2.50	n.i.o.	n.i.o.		152.00	152.00		150.00	150.00		n.i.o.	n.i.o.		150.00	150.00	
Naranja Injerto (Mediano)	100 unid.	25.00	25.00		30.00	30.00		23.00	23.00		20.00	20.00		29.00	32.00	10.34	25.00	25.00		25.00	25.00		60.00	60.00		40.00	40.00	
Naranja Criolla (Mediana)	100 unid.	26.50	26.50		31.00	31.00		15.50	15.50		n.i.o.	n.i.o.		n.i.o.	n.i.o.		28.00	28.00		28.00	28.00		n.i.o.	n.i.o.		40.00	40.00	
Palta Bacon (Mediano)	100 unid.	500.00	500.00		560.00	560.00		425.00	425.00		n.i.o.	n.i.o.		400.00	400.00		236.67	236.67		260.00	260.00		n.i.o.	n.i.o.		195.00	195.00	
Papaya Salvietti (Mediana)	100 unid.	575.00	575.00		540.00	540.00		300.00	300.00		500.00	500.00		480.00	480.00		415.00	415.00		425.00	425.00		333.33	333.33		450.00	450.00	
Piña Pucallpa (Mediana)	100 unid.	1016.67	1016.67		940.00	940.00		475.00	475.00		600.00	600.00		790.00	800.00	1.27	800.00	800.00		800.00	800.00		n.i.o.	n.i.o.		700.00	700.00	
Plátano (Mediano)	100 unid.	37.50	37.50		40.00	40.00		32.50	40.00	23.08	22.00	22.00		47.50	47.50		35.00	35.00		38.00	38.00		83.33	83.33		25.00	25.00	
Sandia (Mediano)	Kg.	2.07	2.07		2.61	2.61		2.79	2.79		2.17	2.43	11.98	2.50	2.50		3.04	3.04		2.28	2.28		n.i.o.	n.i.o.		2.45	2.45	
Toronja Ruby Red (Mediana)	100 unid.	70.00	75.00	7.14	75.00	70.00	-6.67	65.00	75.00	15.38	60.00	60.00		115.00	115.00		70.00	70.00		65.00	65.00		60.00	60.00		45.00	45.00	
Uva Negra	Kg.	10.43	10.43		n.i.o.	n.i.o.		11.30	11.30		n.i.o.	n.i.o.		n.i.o.	n.i.o.		10.00	10.00		n.i.o.	n.i.o.		n.i.o.	n.i.o.		n.i.o.	n.i.o.	
Uva Blanca	Kg.	9.57	9.57		n.i.o.	n.i.o.		10.87	10.87		n.i.o.	n.i.o.		n.i.o.	n.i.o.		n.i.o.	n.i.o.		n.i.o.	n.i.o.		n.i.o.	n.i.o.		n.i.o.	n.i.o.	
Uva Negra IMPORTADO	Kg.	11.36	11.36		11.36	11.36		11.61	11.61		n.i.o.	n.i.o.		n.i.o.	n.i.o.		n.i.o.	n.i.o.		n.i.o.	n.i.o.		14.78	14.78		n.i.o.	n.i.o.	
Uva Blanca IMPORTADO	Kg.	n.i.o.	n.i.o.		n.i.o.	n.i.o.		13.04	13.04		n.i.o.	n.i.o.		n.i.o.	n.i.o.		n.i.o.	n.i.o.		n.i.o.	n.i.o.		20.00	20.00		n.i.o.	n.i.o.	
CARNES - HUEVOS																												
Carne de Pollo entero eviscerado	Kg.	13.73	13.73		13.10	13.18	0.61	12.85	12.20	-5.06	12.00	12.00		13.17	12.94	-1.75	11.50	11.50		11.70	12.70	8.55	16.25	16.25		11.50	11.50	
Carne de cerdo en gancho	Kg.	19.50	19.50		20.00	20.00		19.00	19.00		16.00	16.00		22.00	22.00		19.00	19.00		20.00	20.00		24.00	24.00		17.50	17.50	
Carne de res en gancho	Kg.	22.00	22.00		22.00	n.i.o.		22.50	22.50		18.00	18.00		24.00	24.00		24.00	24.00		24.00	24.00		24.00	24.00		18.00	18.00	
Huevo (Primera Calidad)	unid.	0.70	0.70		0.70	0.70		0.59	0.59		0.61	0.63	3.28	0.68	0.68		0.65	0.65		0.68	0.68		0.69	0.69		0.54	0.54	
Pacú	Kg.	n.i.o.	n.i.o.		29.00	29.00		19.00	19.00		26.00	26.00		24.50	24.50		25.00	25.00		n.i.o.	n.i.o.		n.i.o.	n.i.o.		30.00	30.00	
Pejerrey	Kg.	49.57	49.57		n.i.o.	n.i.o.		n.i.o.	n.i.o.		n.i.o.	n.i.o.		52.17	n.i.o.		n.i.o.	n.i.o.		n.i.o.	n.i.o.		n.i.o.	n.i.o.		n.i.o.	n.i.o.	
Sabalo	Kg.	10.50	10.00	-4.76	n.i.o.	n.i.o.		13.25	13.25		n.i.o.	n.i.o.		24.00	23.50	-2.08	22.00	22.00		15.00	15.00		n.i.o.	n.i.o.		n.i.o.	n.i.o.	
Sabalo . IMPORTADO	Kg.	15.00	15.25	1.67	n.i.o.	n.i.o.		16.75	16.75		15.50	15.50		21.00	21.00		21.00	21.00		14.50	14.50		n.i.o.	n.i.o.		n.i.o.	n.i.o.	
Surubí	Kg.	n.i.o.	n.i.o.		29.00	29.00		31.00	31.00		46.00	46.00		34.00	33.50	-1.47	n.i.o.	n.i.o.		n.i.o.	n.i.o.		n.i.o.	n.i.o.		29.50	29.50	
Trucha	Kg.	27.83	27.83		30.87	30.87		33.04	33.04		n.i.o.	n.i.o.		34.78	34.78		n.i.o.	n.i.o.		n.i.o.	n.i.o.		n.i.o.	n.i.o.		n.i.o.	n.i.o.	

REFERENCIA:

■ Alza ■ Baja ■ Se mantiene

n.i.o.: No Ingreso Oferta

Fuente: OAP-MDRyT

PRECIOS MAYORISTA DE PRODUCTOS AGROPECUARIOS Y AGROINDUSTRIALES

PRODUCTOS Y SUS CARACTERISTICAS	UNIDAD	EI ALTO			LA PAZ			COCHABAMBA			SANTA CRUZ			ORURO			SUCRE			POTOSI			COBUJA			TRINIDAD		
		22-06-22	23-06-22	VAR%	22-06-22	23-06-22	VAR%	22-06-22	23-06-22	VAR%	22-06-22	23-06-22	VAR%	22-06-22	23-06-22	VAR%	22-06-22	23-06-22	VAR%	22-06-22	23-06-22	VAR%	22-06-22	23-06-22	VAR%	22-06-22	23-06-22	VAR%
GRANOS - AGROINDUSTRIALES																												
Aceite vegetal envasado	BIDON 900 cc.	11.25	11.25		11.46	11.46		11.13	11.13		11.25	11.25		12.00	12.00		11.50	11.50		12.00	12.00		12.08	12.08		10.00	10.00	
Aceite vegetal a granel	Lt.	10.83	10.83		11.00	11.00		10.88	10.88		n.i.o.	n.i.o.		11.00	11.00		n.i.o.	n.i.o.		11.00	11.00		n.i.o.	n.i.o.		n.i.o.	n.i.o.	
Aceite vegetal envasado IMPORTADO	BIDON 900 cc.	n.i.o.	n.i.o.		9.72	9.72		9.23	9.23		10.24	10.24		9.54	9.54		8.55	8.55		9.00	9.00		13.00	13.00		10.50	10.50	
Amaranto	46 Kg.	n.i.o.	n.i.o.		n.i.o.	n.i.o.		n.i.o.	n.i.o.		n.i.o.	n.i.o.		n.i.o.	n.i.o.		390.00	390.00		n.i.o.	n.i.o.		n.i.o.	n.i.o.		n.i.o.	n.i.o.	
Arroz de primera	qq.	288.33	288.33		285.00	285.00		265.00	265.00		270.00	270.00		300.00	300.00		280.00	280.00		270.00	270.00		n.i.o.	n.i.o.		199.00	199.00	
Arroz económico	qq.	220.00	220.00		210.00	210.00		190.00	190.00		190.00	190.00		200.00	200.00		180.00	180.00		190.00	190.00		n.i.o.	n.i.o.		150.00	150.00	
Arroz de segunda	qq.	265.00	265.00		260.00	260.00		225.00	225.00		230.00	230.00		260.00	260.00		225.00	225.00		230.00	230.00		n.i.o.	n.i.o.		170.00	170.00	
Arroz de primera IMPORTADO	qq.	200.00	200.00		212.50	212.50		210.83	210.83		299.00	299.00		n.i.o.	n.i.o.		236.90	236.90		230.00	230.00		253.00	253.00		n.i.o.	n.i.o.	
Azúcar blanco	qq.	180.00	180.00		182.67	182.67		175.00	175.00		175.00	175.00		192.50	192.50		180.00	180.00		190.00	190.00		n.i.o.	n.i.o.		185.00	185.00	
Azúcar blanco IMPORTADO	SACO qq.	n.i.o.	n.i.o.		n.i.o.	n.i.o.		n.i.o.	n.i.o.		n.i.o.	n.i.o.		n.i.o.	n.i.o.		165.60	165.60		n.i.o.	n.i.o.		237.67	237.67		n.i.o.	n.i.o.	
Café molido	Kg.	44.00	44.00		43.00	43.00		38.50	38.50		48.00	48.00		n.i.o.	n.i.o.		54.00	54.00		45.00	45.00		n.i.o.	n.i.o.		n.i.o.	n.i.o.	
Café en grano (Mediano)	qq.	2300.00	2300.00		n.i.o.	n.i.o.		3795.00	3795.00		n.i.o.	n.i.o.		n.i.o.	n.i.o.		n.i.o.	n.i.o.		n.i.o.	n.i.o.		n.i.o.	n.i.o.		n.i.o.	n.i.o.	
Cebada en grano	@	50.00	50.00		48.00	48.00		40.00	40.00		n.i.o.	n.i.o.		50.00	50.00		58.75	58.75		48.00	48.00		n.i.o.	n.i.o.		n.i.o.	n.i.o.	
Charque de llama	Kg.	60.91	60.91		63.64	63.64		75.00	75.00		n.i.o.	n.i.o.		150.00	150.00		n.i.o.	n.i.o.		100.00	100.00		n.i.o.	n.i.o.		n.i.o.	n.i.o.	
Chuña (Mediano)	qq.	320.00	320.00		356.67	356.67		315.00	315.00		320.00	320.00		350.00	350.00		450.00	450.00		420.00	420.00		n.i.o.	n.i.o.		n.i.o.	n.i.o.	
Fideo	@	80.00	80.00		81.00	81.00		80.00	80.00		80.00	80.00		80.00	80.00		85.00	85.00		85.00	85.00		90.00	90.00		78.00	78.00	
Frejol Negro (Mediano)	qq.	370.00	370.00		440.00	440.00		295.00	295.00		280.00	280.00		n.i.o.	n.i.o.		320.00	320.00		n.i.o.	n.i.o.		n.i.o.	n.i.o.		n.i.o.	n.i.o.	
Girasol (Pequeño color café rayado)	qq.	n.i.o.	n.i.o.		640.00	640.00		425.00	425.00		400.00	400.00		n.i.o.	n.i.o.		560.00	560.00		n.i.o.	n.i.o.		n.i.o.	n.i.o.		n.i.o.	n.i.o.	
Harina blanca	46 Kg.	235.11	235.11		237.67	237.67		232.30	234.60	0.99	248.40	248.40		n.i.o.	n.i.o.		220.00	220.00		n.i.o.	n.i.o.		248.40	248.40		243.80	243.80	
Harina blanca IMPORTADO	SACO 46 Kg.	232.30	232.30		230.00	230.00		241.50	243.80	0.95	239.20	239.20		230.00	230.00		220.80	220.80		220.00	220.00		268.33	268.33		225.40	225.40	
Leche fluida	BIDON 948 ml.	5.60	5.60		5.65	5.65		5.40	5.40		5.70	5.70		5.80	5.80		5.40	5.40		5.70	5.70		n.i.o.	n.i.o.		6.40	6.40	
Leche en polvo	LATA 2500 grs.	150.00	150.00		145.00	145.00		123.86	123.86		119.32	119.32		155.00	155.00		150.00	150.00		160.00	160.00		126.09	126.09		141.45	141.45	
Manteca de cerdo IMPORTADO	LATA 17 Kg.	n.i.o.	n.i.o.		n.i.o.	n.i.o.		240.00	240.00		297.50	302.81	1.78	n.i.o.	n.i.o.		255.00	255.00		255.00	255.00		n.i.o.	n.i.o.		n.i.o.	n.i.o.	
Manteca vegetal	CAJA 17 Kg.	263.15	263.15		257.66	257.66		270.94	270.94		268.28	268.28		265.63	265.63		262.97	262.97		265.63	265.63		n.i.o.	n.i.o.		249.69	249.69	
Maní con cáscara rojo	qq.	320.00	320.00		440.00	440.00		360.00	360.00		290.00	290.00		450.00	450.00		350.00	350.00		420.00	420.00		n.i.o.	n.i.o.		n.i.o.	n.i.o.	
Maíz Blanco (Grande)	qq.	480.00	480.00		552.00	552.00		465.00	465.00		530.00	530.00		427.50	440.00	2.92	540.00	540.00		440.00	440.00		n.i.o.	n.i.o.		n.i.o.	n.i.o.	
Maíz amarillo duro	qq.	130.00	130.00		145.00	145.00		127.50	127.50		108.00	108.00		150.00	150.00		170.00	170.00		155.00	155.00		120.00	120.00		110.00	110.00	
Maíz amarillo duro IMPORTADO	qq.	n.i.o.	n.i.o.		n.i.o.	n.i.o.		n.i.o.	n.i.o.		n.i.o.	n.i.o.		n.i.o.	n.i.o.		n.i.o.	n.i.o.		n.i.o.	n.i.o.		n.i.o.	n.i.o.		n.i.o.	n.i.o.	
Quinua Real	qq.	420.00	420.00		600.00	600.00		500.00	475.00	-5.00	520.00	520.00		640.00	640.00		475.00	475.00		520.00	520.00		n.i.o.	n.i.o.		n.i.o.	n.i.o.	
Sorgo	qq.	120.00	120.00		140.00	140.00		120.00	120.00		90.00	90.00		n.i.o.	n.i.o.		80.00	80.00		130.00	130.00		n.i.o.	n.i.o.		n.i.o.	n.i.o.	
Soya en grano	qq.	205.00	205.00		280.00	280.00		n.i.o.	n.i.o.		200.00	200.00		n.i.o.	n.i.o.		240.00	240.00		n.i.o.	n.i.o.		n.i.o.	n.i.o.		n.i.o.	n.i.o.	
Sésamo (Escobero)	qq.	n.i.o.	n.i.o.		n.i.o.	n.i.o.		n.i.o.	n.i.o.		460.00	460.00		n.i.o.	n.i.o.		480.00	480.00		n.i.o.	n.i.o.		n.i.o.	n.i.o.		n.i.o.	n.i.o.	
Trigo en grano	qq.	n.i.o.	n.i.o.		200.00	200.00		280.00	280.00		n.i.o.	n.i.o.		n.i.o.	n.i.o.		200.00	200.00		190.00	190.00		n.i.o.	n.i.o.		n.i.o.	n.i.o.	
Trigo pelado	qq.	325.00	325.00		333.33	333.33		340.00	340.00		330.00	330.00		345.00	345.00		355.00	355.00		340.00	340.00		n.i.o.	n.i.o.		n.i.o.	n.i.o.	
Tunta	qq.	820.00	820.00		910.00	910.00		475.00	475.00		650.00	650.00		960.00	960.00		n.i.o.	n.i.o.		n.i.o.	n.i.o.		n.i.o.	n.i.o.		n.i.o.	n.i.o.	
Tunta . IMPORTADO	50 Kg.	996.67	996.67		1206.52	1206.52		790.00	790.00		n.i.o.	n.i.o.		850.00	850.00		n.i.o.	n.i.o.		n.i.o.	n.i.o.		n.i.o.	n.i.o.		n.i.o.	n.i.o.	

REFERENCIA:

■ Alza ■ Baja ■ Se mantiene

n.i.o.: No Ingreso Oferta

Fuente: OAP-MDRyT

PRECIOS MAYORISTAS DE LA CARNE DE POLLO ENTERO EVISCERADO Y AZÚCAR BLANCO

23 DE JUNIO DE 2022

CARNE DE POLLO — AGENCIA

CIUDAD	SOFÍA	IMBA	ALG	PIO RICO	PROMEDIO
EI ALTO	14.00	13.70	n.i.o.	13.50	13,73
LA PAZ	13.75	12.90	n.i.o.	12.90	13,18
COCHABAMBA	12.35	12.25	n.i.o.	12.00	12,20
SANTA CRUZ	12.00	n.i.o.	n.i.o.	n.i.o.	12,00
ORURO	13.83	13.25	n.i.o.	11.74	12,94
SUCRE	11.50	11.50	n.i.o.	n.i.o.	11,50
POTOSI	n.i.o.	12.60	12.80	n.i.o.	12,70
TRINIDAD	11.50	n.i.o.	n.i.o.	n.i.o.	11,50

De acuerdo al reporte de esta jornada sube el precio de la carne de pollo en las ciudades de La Paz, Oruro y Potosí de las marcas PIO RICO, SOFIA, IMBA y ALG procedentes de Santa Cruz y Cochabamba debido al ingreso con precios determinados desde el lugar de procedencia. Baja el precio en la ciudad de Cochabamba y Oruro por el ingreso de otras marcas generando competencia en los centros de abasto.

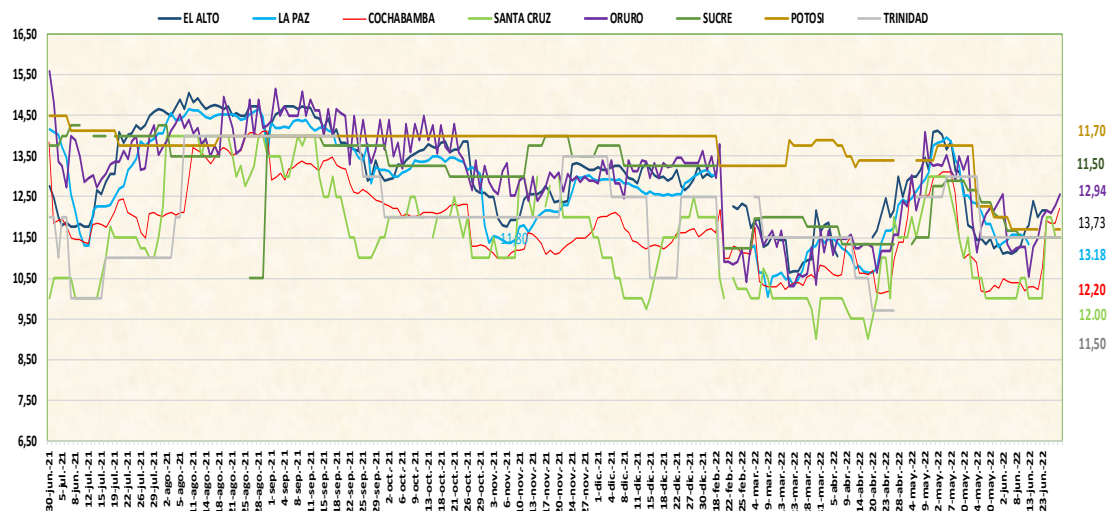

23 DE JUNIO DE 2022

AZUCAR BLANCO – MARCAS

CIUDAD	LA BELGICA		UNAGRO		GUABIRÁ		SAN AURELIO		BERMEJO	
	Bs/qq	Bs/Kg	Bs/qq	Bs/Kg	Bs/qq	Bs/Kg	Bs/qq	Bs/Kg	Bs/qq	Bs/Kg
EI ALTO	n.i.o.	n.i.o.	n.i.o.	n.i.o.	n.i.o.	n.i.o.	180.00	3.91	n.i.o.	n.i.o.
LAPAZ	n.i.o.	n.i.o.	n.i.o.	n.i.o.	n.i.o.	n.i.o.	182.67	3.97	n.i.o.	n.i.o.
COCHABAMBA	175.00	3.80	177.50	3.86	215.00	4.67	175.00	3.80	n.i.o.	n.i.o.
SANTA CRUZ	n.i.o.	n.i.o.	n.i.o.	n.i.o.	n.i.o.	n.i.o.	175.00	3.80	n.i.o.	n.i.o.
ORURO	n.i.o.	n.i.o.	192.50	4.18	n.i.o.	n.i.o.	192.50	4.18	192.50	4.18
SUCRE	n.i.o.	n.i.o.	180.00	3.91	180.50	3.92	180.00	3.91	180.00	3.91
TARIJA	n.i.o.	n.i.o.	n.i.o.	n.i.o.	n.i.o.	n.i.o.	n.i.o.	n.i.o.	182.50	3.97
POTOSI	n.i.o.	n.i.o.	n.i.o.	n.i.o.	n.i.o.	n.i.o.	190.00	4.13	190.00	4.13
TRINIDAD	n.i.o.	n.i.o.	n.i.o.	n.i.o.	185.00	4.02	n.i.o.	n.i.o.	n.i.o.	n.i.o.

De acuerdo al reporte de esta jornada en la ciudad de Cochabamba baja el precio del azúcar blanco de la marca Guabirá debido a la variabilidad de precios entre puestos de venta.

REFERENCIA:

Alza (Red) Baja (Green) Se mantiene (Yellow)

n.i.o.: No Ingreso Oferta

Fuente: OAP-MDRyT

COMENTARIOS 2022

	El Alto: Arveja verde de La Paz (Sorata, Illimani), Tomate perita procedente de Tarija, Cochabamba, La Paz (Illimani, Luribay, Sorata) debido a los bajos volúmenes de ingreso a causa de la época de invierno generando una disminución en la producción, Cebolla verde procedente de Cochabamba, Haba verde de La Paz (Illimani, Cochabamba), Vainita blanca de La Paz (Illimani) debido al ingreso de producto fresco con precios determinados a causa de las abajas cosechas en sectores productores por la época de invierno, Tomate perita IMPORTADO que ingresa desde Perú debido a la competencias de ofertas con el producto nacional, Toronja Ruby red de La Paz (Alto Beni), Sábalo importado de Argentina por la variación de precios entre comerciantes en el mercado.		Oruro Maíz Blanco de Cochabamba (Cliza, Tarata) debido a los bajos volúmenes de ingreso desde el lugar de procedencia a causa de las bajas cosechas, Papa Desirée procedente de Tarija, Cochabamba, Papa Huaycha de La Paz (Inquisivi), Cochabamba (Tiraque), Cebolla cabeza Roja de Cochabamba (Mizque), Oruro (Paria), Nabo de Cochabamba, Oruro (Paria), Pimentón Californiano de Cochabamba, Santa Cruz (Saipina), La Paz (Inquisivi) debido a los bajos volúmenes de ingreso, Banana Cavendish de La Paz (Alto Beni), Cochabamba (Chimoré), Limón Sutil procedente de Cochabamba (Toro Toro), Santa Cruz (Yapacani), Mandarina Japonesa de Santa Cruz (Yapacani), La Paz (Alto Beni), Naranja Injerto de Santa Cruz (Yapacani), La Paz (Alto Beni) debido a la competencia entre zonas productoras a causa de la época de invierno, Arveja Verde de La Paz (Inquisivi), Cochabamba debido a los bajos volúmenes de ingreso a causa de la época de invierno al igual que el Haba Verde de La Paz (Copacabana) generando una alta demanda, Maíz Choclo de La Paz (Luribay) debido a la baja oferta en esta jornada, Zanahoria de Oruro (paria) debido a competencia entre productores, comerciantes, Frutilla de Santa Cruz (Comarapa), Mandarina Criolla de La Paz (Alto Beni), Piña Pucallpa de Cochabamba (Entre Ríos, Bulo Bulu) debido a competencia entre puestos de ventas,
	Papa huaycha de La Paz (Patacamaya), Cochabamba por la variación de precios entre comerciantes en el mercado, Zanahoria de La Paz (Patacamaya/ Viscachani), Oruro ingreso el producto con nuevos precios para esta jornada por la alta oferta en el mercado, Sábalo procedente de Tarija (Villa montes) debido al incremento en la oferta para esta jornada.		Carne de Pollo entero eviscerado de la marca IMBA y PIO RICO procedente de Cochabamba y Santa Cruz por la venta de producto remanente, Sábalo de Tarija (Villamontes) por la poca demanda de los consumidores de igual con Surubí de Cochabamba (Chimoré) y riesgo de perdidas en calidad, Yuca de La Paz (Alto Beni) debido a la mayor oferta en esta jornada, competencia entre mayoristas y productores.
	La Paz: El ají en vaina IMPORTADO que ingresa desde Perú por la variabilidad de precio entre puestos de venta, tomate perita de La Paz (Luribay), Tarija y Cochabamba debido a la baja oferta que existe en el mercado, carne de pollo entero eviscerado de la marca PIO LINDO procedente de Cochabamba debido a los bajos volúmenes de ingreso y la variabilidad de precio de las diferentes agencias.		Potosí arveja verde de Tarija, Chuquisaca (Culpina), Potosí (Ckochas) debido a la baja oferta en esta jornada, tomate perita de Tarija debido a los bajos volúmenes de ingreso de buena calidad, vainita blanca de Potosí (Betanzos), Sucre a causa de los altos volúmenes de ingreso desde las zonas productoras y la baja demanda del producto, carne de pollo entero eviscerado de Cochabamba (Mizque) por ingreso de producto de nuevo volumen (temporada de invierno).
	La papa desirée de Cochabamba (Independencia), Tarija por la variabilidad de precio entre comerciantes, maíz choclo procedente de La Paz (Huaricana, Río Abajo) debido al ingreso de otro lugar de procedencia en altos volúmenes, zanahoria de La Paz (Patacamaya/ Viscachani), Oruro debido a los nuevos volúmenes de ingreso a los centros de abasto, mandarina criolla procedente de La Paz (Caranavi) por la alta oferta que existe en el mercado ya que es su época de producción, toronja ruby de La Paz (Rurrenabaque, Alto Beni) por el incremento en la oferta del producto en el mercado.		papa huaycha de Potosí (Betanzos, Ravelo), Cochabamba (Tiraque) por variación de precios en los mercados, nabo de Cochabamba por ingreso de producto de nuevos volúmenes a los mercados principales.
	Cochabamba: Toronja Ruby La Paz (Alto Beni, Villa Tunari) debido a que esta jornada no ingreso producto fresco al mercado, Cebolla verde de Cochabamba (Bella Vista, Punata, Sacaba), Harina blanca de Cochabamba, Harina blanca IMPORTADA de Argentina por la variación de precios en los mercados (puestos), Lechuga crespa de chulla por ingreso de producto en volumen bajo a causa de la baja temperatura lo cual afecta en las cosechas.		Sucre: Zanahoria de Potosí (Betanzos Quivi quivi), Chuquisaca (Yamparaez Sotomayor, Villa Mojocoya Villa redención Pampa), Cochabamba debido a los nuevos volúmenes de ingreso de buena calidad del producto.
	Frutilla, Manzana de Cochabamba (Pojo) por el ingreso de producto fresco y existe producto remanente a la venta, Carne de Pollo entero eviscerado de Cochabamba, Santa Cruz por el ingreso de producto fresco y producto de otras marcas que está a la venta en el mercado, Arveja verde de Santa Cruz (Comarapa), Cochabamba (Pojo), Cebolla cabeza roja de Santa Cruz (Saipina), Cochabamba (Mizque, Parotani / Bella Vista), Pimentón californiano, vainita blanca de Santa Cruz (Saipina), Cochabamba (Pojo) por la existencia de mucha variedad de producto fresco y remanente en los mercados principales, Zanahoria de Cochabamba (Capinota, Parotani, Bella vista) por ingreso de producto en volumen alto, Quinua real de Oruro (Salinas de garci de mendoza-Caracollo) por nuevos volúmenes de ingreso.		Arveja de Chuquisaca (Culpina, Villa Mojocoya Villa redención Pampa) a causa de los altos volúmenes de ingreso de las zonas productoras y la variabilidad de precios, Pimentón de Santa Cruz (Comarapa, Saipina), Cochabamba, Frutilla de Santa Cruz (Comarapa) debido a la variabilidad de precios y la buena oferta, Vainita de Santa Cruz (Comarapa), Cochabamba debido a la remanencia del producto y la variabilidad de precios.
	Santa Cruz: cebolla verde de Cochabamba en el mercado abasto mayorista esto debido a la poca llegada del producto y volúmenes bajos, Sandía de Santa Cruz (Mairana), huevo de Santa Cruz, Manteca de cerdo IMPORTADO de Argentina marca aliben debido a los bajos volúmenes de ingreso desde el lugar de procedencia y la variabilidad de los precios que existe en el mercado ya que esta jornada se cotizo en el mercado abasto I, Por otro lado y la Zanahoria hubo un cambio con respecto a su precio, esto debido a la variabilidad entre comerciantes que existe en el mercado.		
	Arveja verde de Santa Cruz (Comarapa), tomate, lechuga crespa de Cochabamba (pampa grande), Banana de Cochabamba (villa Tunari) por los nuevos volúmenes de ingreso al mercado, Manzana red Delicious de Argentina, la cebolla cabeza a consecuencia de la variabilidad de los precios en el mercado abasto mayorista, Carne de pollo Mairareño, se logró observar un pequeño decremento de precio dado que esta jornada ingreso nuevos volúmenes al centro de abasto.		

REFERENCIA:

Alza Baja Se mantiene

n.i.o.: No Ingreso Oferta

Fuente: OAP-MDRyT