

BOLETIN DE PRECIOS



N.º 086

BOLETIN DIARIO DE PRECIOS MAYORISTA

Viernes, 24 de Junio de 2022

PRODUCTOS Y SUS CARACTERISTICAS	UNIDAD	EI ALTO			LA PAZ			COCHABAMBA			SANTA CRUZ			ORURO			TARIJA			SUCRE			POTOSI			COBUJA			TRINIDAD		
		23-06-22	24-06-22	VAR%	23-06-22	24-06-22	VAR%	23-06-22	24-06-22	VAR%	23-06-22	24-06-22	VAR%	23-06-22	24-06-22	VAR%	23-06-22	24-06-22	VAR%	23-06-22	24-06-22	VAR%	23-06-22	24-06-22	VAR%	23-06-22	24-06-22	VAR%			
TUBERCULOS - RAICES																															
Papa Desiree (Mediana)	@	41.25	41.25		38.75	41.25	6.45	39.44	40.00	1.42	42.00	42.00		40.38	40.38		31.88	31.88		31.50	31.50		36.25	36.25		n.i.o.	n.i.o.		52.50	52.50	
Papa Huaycha o Imilla (Mediana)	@	34.26	34.26		37.04	35.56	-4.00	28.33	29.44	3.92	30.00	30.00		33.33	33.33		n.i.o.	n.i.o.		28.00	28.00		35.00	35.00		60.00	60.00		49.00	49.00	
Papa Holandesa (Mediana) IMPORTADO	@	50.00	50.00		53.50	52.50	-1.87	n.i.o.	n.i.o.		n.i.o.	n.i.o.		n.i.o.	n.i.o.		n.i.o.	n.i.o.		n.i.o.	n.i.o.		n.i.o.	n.i.o.		60.00	60.00		n.i.o.	n.i.o.	
Papalisa Cáscara Roja o Amarilla (Mediana)	@	30.00	30.00		42.50	42.50		23.33	23.33		30.00	30.00		25.93	25.93		n.i.o.	n.i.o.		25.45	25.45		30.00	35.00	16.67	n.i.o.	n.i.o.		51.75	51.75	
Yuca (Mediano - Grande)	Kg.	1.52	1.52		1.74	1.74		1.74	1.74		1.74	1.74		1.79	1.79		n.i.o.	n.i.o.		2.39	2.39		2.17	2.17		2.61	2.61		1.96	1.96	
HORTALIZAS																															
Ajo	@	112.50	112.50		155.00	155.00		143.75	143.75		135.00	135.00		140.00	140.00		125.00	125.00		160.00	160.00		160.00	160.00		184.00	184.00		247.50	247.50	
Aji en Vaina	@	300.00	300.00		340.00	340.00		197.50	197.50		180.00	180.00		350.00	350.00		275.00	275.00		167.50	167.50		210.00	210.00		n.i.o.	n.i.o.		440.00	440.00	
Aji en Vaina IMPORTADO	BOLSA @	300.00	300.00		400.00	400.00		350.00	350.00		340.00	340.00		450.00	450.00		n.i.o.	n.i.o.		n.i.o.	n.i.o.		n.i.o.	n.i.o.		402.50	402.50		n.i.o.	n.i.o.	
Arveja Verde (Mediana)	@	85.00	85.00		80.00	80.00		50.00	50.00		45.00	45.00		75.00	77.50	3.33	78.75	78.75		45.00	45.00		78.00	80.00	2.56	n.i.o.	n.i.o.		110.00	110.00	
Cebolla Verde (sin clasificar)	Kg.	1.85	1.85		2.15	2.15		2.45	2.45		3.04	3.04		n.i.o.	n.i.o.		2.61	2.61		3.04	3.04		3.04	3.04		n.i.o.	n.i.o.		1.96	1.96	
Cebolla cabeza Roja (Mediana)	Kg.	2.61	2.61		3.04	3.04		2.73	2.78	1.83	3.13	3.13		2.37	2.37		2.17	2.17		2.90	2.93	1.03	3.04	3.04		n.i.o.	n.i.o.		4.26	4.26	
Cebolla cabeza Roja (Mediana) IMPORTADO	Kg.	3.30	3.30		3.43	3.22	-6.12	n.i.o.	n.i.o.		n.i.o.	n.i.o.		n.i.o.	n.i.o.		n.i.o.	n.i.o.		n.i.o.	n.i.o.		n.i.o.	n.i.o.		4.35	4.35		n.i.o.	n.i.o.	
Haba Verde Grande	@	30.00	30.00		40.00	40.00		18.96	18.96		40.00	45.00	12.50	36.25	36.25		n.i.o.	n.i.o.		28.33	28.33		35.00	40.00	14.29	n.i.o.	n.i.o.		132.00	132.00	
Locoto (Mediano)	Kg.	6.09	6.09		6.67	6.96	4.35	4.24	4.24		4.35	4.78	9.89	5.22	5.00	-4.21	6.96	6.96		5.22	5.22		5.57	5.65	1.44	n.i.o.	n.i.o.		n.i.o.	n.i.o.	
Maiz Choclo (Mediano)	100 unid.	228.58	228.58		273.02	257.14	-5.82	205.25	214.00	4.26	n.i.o.	n.i.o.		260.00	260.00		n.i.o.	n.i.o.		n.i.o.	n.i.o.		n.i.o.	n.i.o.		n.i.o.	n.i.o.		185.00	185.00	
Nabo (Mediano)	@	27.36	27.81	1.64	4.17	4.17		18.33	18.33		30.00	30.00		25.00	17.08	-31.68	n.i.o.	n.i.o.		20.00	20.00		22.00	25.00	13.64	n.i.o.	n.i.o.		n.i.o.	n.i.o.	
Pimentón Californiano (sin clasificar)	Kg.	6.09	6.09		6.23	5.80	-6.90	3.33	3.48	4.50	3.91	3.91		6.96	6.52	-6.32	3.04	3.04		3.26	3.26		4.00	4.00		n.i.o.	n.i.o.		11.30	11.30	
Tomate Perita Híbrido (Mediano)	Kg.	3.59	3.42	-4.74	3.52	3.96	12.50	3.08	3.08		3.08	2.64	-14.29	3.74	3.85	2.94	3.08	3.30	7.14	2.64	2.64		3.52	3.52		n.i.o.	n.i.o.		4.16	4.16	
Tomate Perita Híbrido (Mediano) IMPORTADO	Kg.	4.50	4.50		4.13	4.13		n.i.o.	n.i.o.		n.i.o.	n.i.o.		n.i.o.	n.i.o.		n.i.o.	n.i.o.		n.i.o.	n.i.o.		n.i.o.	n.i.o.		4.40	4.89	11.14	n.i.o.	n.i.o.	
Vainita Blanca Arbustiva (sin clasificar)	Kg.	6.30	6.30		6.09	6.96	14.29	3.70	4.13	11.62	3.91	3.91		6.96	6.52	-6.32	n.i.o.	n.i.o.		3.48	3.48		3.91	4.17	6.65	n.i.o.	n.i.o.		10.98	10.98	
Zanahoria (sin clasificar)	Kg.	3.12	2.92	-6.41	3.25	3.14	-3.38	2.32	2.34	0.86	3.14	3.12	-0.64	2.17	2.03	-6.45	2.17	2.17		2.80	2.80		2.17	2.07	-4.61	5.22	5.22		4.30	4.30	
Zapallo .	Kg.	1.74	1.74		1.85	1.85		1.41	1.41		1.85	1.85		1.96	1.96		2.17	2.17		1.30	1.30		1.96	2.17	10.71	n.i.o.	n.i.o.		3.70	3.70	

REFERENCIA:

■ Alza ■ Baja ■ Se mantiene n.i.o.: No Ingreso Oferta

Fuente: OAP-MDRyT

PRECIOS MAYORISTAS DE LA CARNE DE POLLO ENTERO EVISCERADO Y AZÚCAR BLANCO

24 DE JUNIO DE 2022

CARNE DE POLLO — AGENCIA

CIUDAD	SOFÍA	IMBA	ALG	PIO RICO	PROMEDIO
EI ALTO	14.00	13.60	n.i.o.	13.30	13,63
LA PAZ	13.75	12.90	n.i.o.	12.90	13,18
COCHABAMBA	12.25	12.32	n.i.o.	11.75	12,11
SANTA CRUZ	11.50	n.i.o.	n.i.o.	n.i.o.	11,50
ORURO	13.83	13.25	n.i.o.	11.74	12,94
SUCRE	12.00	11.80	n.i.o.	n.i.o.	11,90
POTOSI	n.i.o.	12.60	12.80	n.i.o.	12,70
TRINIDAD	11.50	n.i.o.	n.i.o.	n.i.o.	11,50

De acuerdo al reporte de esta jornada en las ciudades de El Alto, Cochabamba y Santa Cruz baja el precio de la carne de pollo de la marca SOFIA, IMBA y PIO RICO, debido a los altos volúmenes de ingreso generando una sobre oferta entre diferentes agencias. Sube Cochabamba y Sucre debido por el ingresos con precios determinados desde lugar de procedencia para estas ciudades.

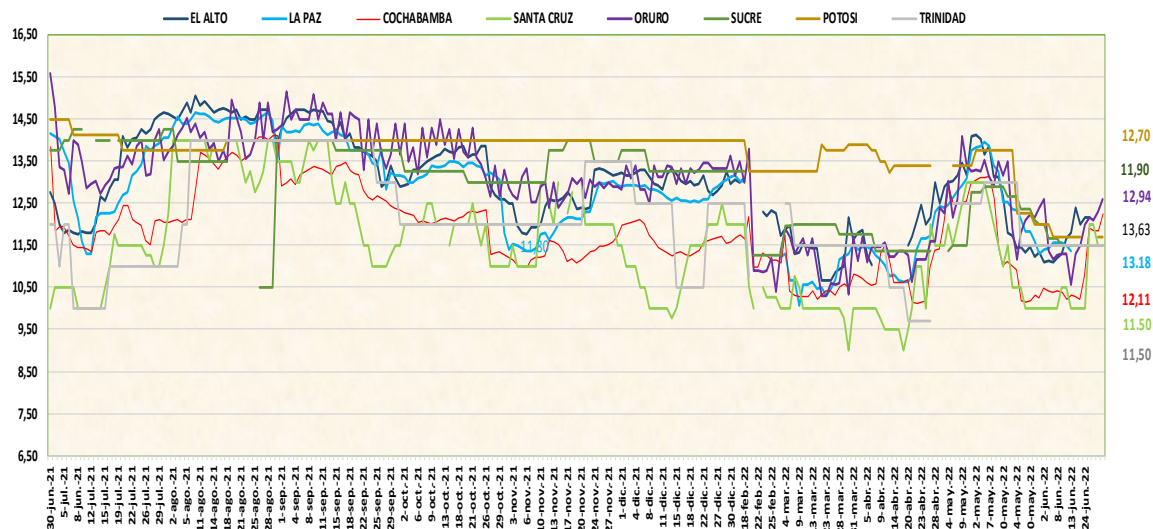

24 DE JUNIO DE 2022

AZUCAR BLANCO – MARCAS

CIUDAD	LA BELGICA		UNAGRO		GUABIRÁ		SAN AURELIO		BERMEJO	
	Bs/qq	Bs/Kg	Bs/qq	Bs/Kg	Bs/qq	Bs/Kg	Bs/qq	Bs/Kg	Bs/qq	Bs/Kg
EI ALTO	n.i.o.	n.i.o.	n.i.o.	n.i.o.	n.i.o.	n.i.o.	180.00	3.91	n.i.o.	n.i.o.
LA PAZ	n.i.o.	n.i.o.	n.i.o.	n.i.o.	n.i.o.	n.i.o.	182.67	3.97	n.i.o.	n.i.o.
COCHABAMBA	175.00	3.80	177.50	3.86	215.00	4.67	175.00	3.80	n.i.o.	n.i.o.
SANTA CRUZ	n.i.o.	n.i.o.	n.i.o.	n.i.o.	n.i.o.	n.i.o.	175.00	3.80	n.i.o.	n.i.o.
ORURO	n.i.o.	n.i.o.	192.50	4.18	n.i.o.	n.i.o.	190.00	4.13	192.50	4.18
SUCRE	n.i.o.	n.i.o.	180.00	3.91	180.50	3.92	180.00	3.91	180.00	3.91
TARIJA	n.i.o.	n.i.o.	n.i.o.	n.i.o.	n.i.o.	n.i.o.	n.i.o.	n.i.o.	182.50	3.97
POTOSI	n.i.o.	n.i.o.	n.i.o.	n.i.o.	n.i.o.	n.i.o.	190.00	4.13	190.00	4.13
TRINIDAD	n.i.o.	n.i.o.	n.i.o.	n.i.o.	185.00	4.02	n.i.o.	n.i.o.	n.i.o.	n.i.o.

De acuerdo al reporte de esta jornada en la ciudad de Oruro baja el precio del azucar blanco de la marca SAN AURELIO debido a la ariabilidad de precios en centros de abasto.

REFERENCIA:

Alza (Red) Baja (Green) Se mantiene (Yellow)

n.i.o.: No Ingreso Oferta

Fuente: OAP-MDRyT

COMENTARIOS 2022

	El Alto: Nabo procedente de La Paz (Palca), Cochabamba, Sandía de La Paz (Alto Beni) debido a los bajos volúmenes de ingreso con precios nuevos posterior a la fiesta de San Juan.		Locoto de Cochabamba (Colomi), Vainita Blanca de Cochabamba, La Paz (Inquisivi), Toronja Ruby Red de La Paz (Trinidad, Alto Beni) debido a la competencia entre puestos de ventas en el mercado mayorista, Nabo de Oruro (paria) debido a la normal oferta en esta jornada, Pimentón de Santa Cruz (Saipina), Cochabamba, La Paz (Inquisivi) debido a competencia entre zonas productoras, Zanahoria de Oruro (paria) debido a la mayor oferta en esta jornada, Carne de cerdo en gancho y Carne de res en gancho de Santa Cruz de la Sierra, Surubí de Cochabamba (Chimore) por día de feria y por ser productos remanentes.
	Tomate perita procedente de Cochabamba, Tarija, La Paz (Luribay, Illimani, Sorata), Uva negra IMPORTADO que ingresa desde Perú debido a la variación de precios entre comerciantes, Zanahoria procedente de Oruro debido a la alta oferta y la comercialización de remanentes para esta jornada, Mandarina criolla de La Paz (Caranavi) está jornada se comercializa productos remanentes, Carne de pollo entero eviscerado de las marcas IMBA y PIO RICO debido a Los nuevos volúmenes de ingreso y la baja demanda.		Potosí
	La Paz: La papa Desirée de Tarija, Cochabamba (Independencia), tomate perita de La Paz (Luribay), Tarija, Cochabamba debido a los nuevos volúmenes de ingreso con nuevos precios, locoto de La Paz, Cochabamba (Colomi) por la variabilidad de precios en el mercado, vainita de La Paz (Palca) a causa de la temporada de invierno y el fuerte frío generando la baja en la producción, quinoa real procedente de Oruro (Challapata), La Paz (Patacamaya) por la variabilidad de precio entre los diferentes procedencias y comerciantes.		
	La papa huaycha por la variabilidad de precio entre los diferentes puestos de venta, papa holandesa IMPORTADA que ingresa desde Perú debido a nuevos volúmenes de ingreso, cebolla cabeza roja IMPORTADO de Perú, naranja injerto de La Paz (Alto Beni), piña Pucallpa de Cochabamba (Chapare), tunta de La Paz (Achacachi, Peñas) por la alta oferta que existe en el mercado en el mercado, maíz choclo de La Paz (Mecapaca), pimentón procedente de La Paz (Illimani, Luribay), Cochabamba por el ingreso de nuevo lugar de procedencia y el incremento en la oferta, zanahoria de La Paz (Vizcachani) debido al incremento en la oferta para esta jornada ingresó con precio nuevo al mercado.		
	Cochabamba: Cebolla cabeza roja de Santa Cruz (Saipina), Cochabamba (bella vista-Parotani-Mizque), Maíz choclo de La Paz (Illimani- Luribay), Cochabamba (Manzanal), Pimentón californiano de Santa Cruz (Saipina), Cochabamba (Pojo), Vainita blanca de Santa Cruz (Saipina), Cochabamba (Pojo) por ingreso de producto fresco en nuevos volúmenes a los mercados principales, Zanahoria de Cochabamba (Capinota, Parotani), Oruro por ingreso de producto fresco en bajo volumen, Papa Desirée de Cochabamba (Capinota), Papa Huaycha de Cochabamba (Morochata) debido al ingreso de producto fresco al mercado y de una sola procedencia, Plátano de Cochabamba (Villa Tunari), Sandía de Santa Cruz (Comarapa), por la variación de precios en el mercado.		
	Limón Sutil de Potosí (Torotoro), Santa Cruz (Yapacaní) por la variación de precio en el mercado, Carne de Pollo entero eviscerado de Santa Cruz, Cochabamba debido a que en esta fecha el consumo de la población es más embutidos (chorizos, salchichas) y existe en el mercado la oferta de carne de pollo de otras marcas.		
	Santa Cruz: Carne de pollo de la marca Mairareño procedente de Santa Cruz (Mairana), Girasol que ingresa desde Santa Cruz (Cuatro Cañadas, San Julián) debido a la variabilidad de precios que existe entre comerciantes, Haba Verde que ingresa desde Santa Cruz (Mairareño), Locoto de Cochabamba debido a los bajos volúmenes de ingreso del producto a los centros de abasto.		
	Carne de pollo de la marca SOFIA procedente de Santa Cruz, debido a los nuevos volúmenes de ingreso, Oca amarilla procedente de Cochabamba, Zanahoria esta jornada se comercializa solo de Oruro por lo que se comercializa producto remanente y la variabilidad de los precios esta jornada la zanahoria Cochabambina se vio con muy baja oferta, Tomate de Tarija, Cochabamba Santa Cruz (Pampa Grande), lechuga repollada de Santa Cruz (Pampa Grande) debido a los altos volúmenes de ingreso generando una alta oferta.		
	Oruro Arveja Verde de La Paz (Inquisivi), Cochabamba, (Morochata) debido a la competencia entre zonas productoras, Tomate Perita procedente de Tarija, Cochabamba debido a mucha competencia entre zonas productoras, existe oferta en esta jornada en el mercado, Frutilla de Santa Cruz (Comarapa) debido a la baja oferta en esta jornada, Piña Pucallpa de Cochabamba (Entre Rios, Bulu Bulu) debido a la competencia entre puestos de ventas, Azúcar blanco de Santa Cruz de la Sierra por costo de transporte para su traslado y pago sereno para cuidados nocturnos.		
			Trinidad: Harina IMPORTADA que ingresa desde Argentina debido al ingreso con precios determinados desde el lugar de procedencia, manteca vegetal desde Santa Cruz por la variabilidad de precios, aceite vegetal de Santa Cruz debido al incremento en el precios del grano de soya , aceite vegetal IMPORTADO que ingresa desde Brasil debido a los nuevos volúmenes de ingreso con precios determinados desde el lugar de procedencia.
			Cobija: Tomate por los comerciantes que no hay producto y no llegara esta semana del Perú porque los policías no dejan pasar en la frontera.
			Tarija: Tomate perita de Tarija (Bermejo, Entre Ríos) para esta jornada se registra bajos volúmenes de ingreso en relación al día de ayer.
			La frutilla de Tarija, Mandarina de Santa Cruz debido a nuevos volúmenes de ingreso a los centros de abasto de la ciudad de Tarija.

REFERENCIA:

Alza Baja Se mantiene

n.i.o.: No Ingreso Oferta

Fuente: OAP-MDRyT